

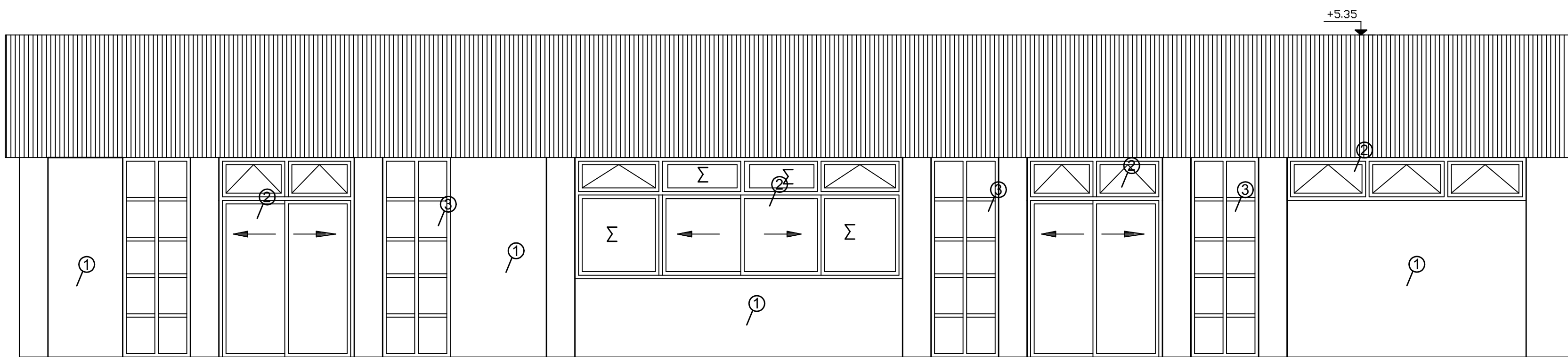

ΟΨΗ 1

ΥΠΟΜΝΗΜΑ ΥΛΙΚΩΝ
1. ΕΠΙΧΡΙΣΜΑ ΜΕ ΕΤΟΙΜΟ ΑΚΡΥΛΙΚΟ ΥΔΑΤΟΑΠΩΘΗΤΙΚΟ ΣΟΒΑ ΕΠΙ ΤΟΙΧΟΥ
2. ΠΑΡΑΘΥΡΟ ΑΛΟΥΜΙΝΙΟΥ
3. ΣΤΑΘΕΡΟ ΠΛΑΙΣΙΟ ΜΕ ΧΩΡΙΣΜΑΤΑ
4. ΘΥΡΑ ΑΛΟΥΜΙΝΙΟΥ ΜΕ ΥΑΛΟΣΤΑΣΙΟ



ΟΨΗ 2

		ΕΛΛΗΝΙΚΗ ΔΗΜΟΚΡΑΤΙΑ ΝΟΜΟΣ ΑΤΤΙΚΗΣ ΔΗΜΟΣ ΙΛΙΟΥ ΤΕΧΝΙΚΗ ΥΠΗΡΕΣΙΑ	
Οδός Αστρούς -Ο.Τ 524-524Α ΘΕΣΗ : Περ. "Αγ. Φανουρίου " Δήμος Ιλίου			
ΤΙΤΛΟΣ ΕΡΓΟΥ : ΜΕΤΑΣΚΕΥΗ ΥΦΙΣΤΑΜΕΝΟΥ ΚΤΙΡΙΟΥ ΣΕ ΠΑΙΔΙΚΟ ΣΤΑΘΜΟ ΣΤΟ ΠΑΡΚΟ ΦΟΙΝΙΚΩΝ ΤΟΥ ΔΗΜΟΥ ΙΛΙΟΥ			
ΘΕΜΑ ΣΧΕΔΙΟΥ: ΟΨΕΙΣ 1 & 2		ΚΛΙΜΑΚΑ	1:50
		ΗΜΕΡΟΜΗΝΙΑ:	ΑΠΡ. 2015
		ΑΡ. ΣΧΕΔΙΟΥ	
		Α-04	
Η ΣΥΝΤΑΞΑΣΑ Η ΠΡΟΪΣΤΑΜΕΝΗ ΤΜΗΜΑΤΟΣ ΜΕΛΕΤΩΝ		ΘΕΩΡΗΘΗΚΕ Ο ΠΡΟΪΣΤΑΜΕΝΟΣ ΔΙΕΥΘΥΝΣΗΣ Τ.Υ.	
Αγγελική Δημητράκοπούλου Αρχιτέκτων Μηχανικός		Κυριάκος Καραγιώργης Πολιτικός Μηχανικός	