

ΕΛΛΗΝΙΚΗ ΔΗΜΟΚΡΑΤΙΑ

ΝΟΜΟΣ ΑΤΤΙΚΗΣ

ΔΗΜΟΣ Ι Λ Ι Ο Υ

31^η Τακτική Συνεδρίαση Οικονομικής Επιτροπής

την 30.06.2022

Αριθμ. πρωτ.:48998/01.07.2022)

Η Οικονομική Επιτροπή Δήμου Ιλίου συνήλθε σε **Τακτική Συνεδρίαση** στο Δημαρχιακό Μέγαρο «**ΒΑΣΙΛΕΙΟΣ ΚΟΥΚΟΥΒΙΝΟΣ**», σήμερα την 30^η Ιουνίου 2022, ημέρα Πέμπτη και ώρα 09.30 π.μ., ύστερα από την υπ. αριθμ. 47139/24.06.2022 πρόσκληση του Δημάρχου ως Προέδρου της Ο.Ε. κ. Νίκου Ζενέτου, η οποία επιδόθηκε νόμιμα και εμπρόθεσμα σε όλα τα μέλη της Οικονομικής Επιτροπής στις 24.06.2022, σύμφωνα την εγκύκλιο με αριθμ. 380 του ΥΠ.ΕΣ. (Α.Π.: 39456/15.06.2022).

Η Οικονομική Επιτροπή αποτελείται από εννέα (9) μέλη.

ΠΑΡΟΝΤΕΣ

ΖΕΝΕΤΟΣ ΝΙΚΟΣ

Δήμαρχος ως Πρόεδρος Ο.Ε.

1. ΑΛΕΒΙΖΟΥ ΑΝΔΡΙΑΝΑ, ΑΝΤΙΔΗΜΑΡΧΟΣ

Αντιπρόεδρος της Ο.Ε.

2. ΤΣΙΜΟΓΙΑΝΝΗΣ ΑΡΙΣΤΕΙΔΗΣ, ΑΝΤΙΔΗΜΑΡΧΟΣ

Μέλος της Ο.Ε.

3. ΚΟΥΚΟΥΒΙΝΟΣ ΔΗΜΗΤΡΙΟΣ, Δ.Σ.

« «

4. ΓΑΛΟΥΝΗΣ ΔΗΜΗΤΡΙΟΣ, Δ.Σ.

Αν. Μέλος της Ο.Ε

ΑΠΟΝΤΕΣ

1. ΜΑΡΚΟΠΟΥΛΟΣ ΦΩΤΙΟΣ, Δ.Σ.

Μέλος της Ο.Ε.

2. ΒΕΡΓΟΣ ΙΩΑΝΝΗΣ, Δ.Σ.

« «

3. ΦΕΓΓΕΡΟΣ ΒΑΣΙΛΕΙΟΣ, Δ.Σ.

« «

4. ΜΥΓΔΑΛΗ ΣΟΦΙΑ, Δ.Σ.

« «

5. ΡΗΓΑΣ ΠΑΝΑΓΙΩΤΗΣ, Δ.Σ.

« «

ΑΠΟΦΑΣΗ –224–

Ο Δήμαρχος κ. Ζενέτος Νίκος ως Πρόεδρος της Οικονομικής Επιτροπής, εισάγει για συζήτηση το **4^ο** θέμα της ημερήσιας διάταξης, που αφορά την έγκριση τεχνικών προδιαγραφών, καθορισμός όρων διακήρυξης, τρόπου εκτέλεσης, συγκρότησης επιτροπής διενέργειας διαγωνισμού και αξιολόγησης υποβαλλόμενων προσφορών και επιτροπής παρακολούθησης και παραλαβής του

Έκδοση: 01 06/11/2018 Αναθ.: 00/..../20....	ΕΕ-05-01-03	ΕΓΚΡ./ 30/11/2018 ΕΚΔ:/..../20....	Δήμος Ιλίου Γραφείο Διαχείρισης Ποιότητας / Α.Τ.Π.Α.	Σελ.: 1/347
---	-------------	--	--	-------------

ανοικτού ηλεκτρονικού διαγωνισμού άνω των ορίων με τίτλο: «Συμπλήρωση της δομής του Κ.Η.Φ.Η. στο Δήμο Ιλίου για την ενίσχυση της λειτουργικότητάς του» με κωδικό ΟΠΣ 5054775 η οποία είναι ενταγμένη στο Επιχειρησιακό Πρόγραμμα «Αττική» 2014-2020».

Αφού θέτει υπ' όψιν της Επιτροπής το υπ' αριθμ. 46150/22.06.2022 έγγραφο της Διεύθυνσης Οικονομικών Υπηρεσιών, στο οποίο αναφέρεται ότι:

«Σας στέλνουμε την με κωδικό 165/21 μελέτη των Διευθύνσεων Τεχνικών Υπηρεσιών, Κοινωνικής Προστασίας και Υγείας, και του Αυτοτελούς τμήματος Τεχνολογίας Πληροφορικής και Επικοινωνιών, καθώς και το προτεινόμενο τεύχος διακήρυξης που αφορά στην «Συμπλήρωση της δομής του Κ.Η.Φ.Η. στο Δήμο Ιλίου για την ενίσχυση της λειτουργικότητάς του», και σας γνωρίζουμε ότι υπάρχουν εγγεγραμμένες πιστώσεις των κάτωθι ποσών στον προϋπολογισμό όπως αναφέρονται ακολούθως:

α/α	Κ.Α.Ε.	Υποέργο	2022	2023	Σύνολο
1	60.7133.0001	1	220.000,00	0,00	220.000,00
2	15.7133.0012	1	37.094,59	31.805,16	68.899,75
3	60.7131.0001	2	520.277,97	0,00	520.277,97
4	15.7131.0002	2	23.752,88	28.598,13	52.351,01

Η προμήθεια θα πραγματοποιηθεί σύμφωνα με τον Ν 4412/16 Δημόσιες Συμβάσεις Έργων, Προμηθειών και Υπηρεσιών, τον Ν. 3463/ΦΕΚ 114 Α'/8-6-2006 «Κύρωση του Κώδικα Δήμων και Κοινοτήτων», τον Ν.Ν.4555/18 «Πρόγραμμα Κλεισθένης», τον Ν. 3852/10 (ΦΕΚ 87 Α'/7-6-2010) : Νέα Αρχιτεκτονική της Αυτοδιοίκησης και της Αποκεντρωμένης Διοίκησης - Πρόγραμμα Καλλικράτης και το Ν. 3861/10 (ΦΕΚ 112 Α'/13-

7-2010) : Ενίσχυση της διαφάνειας με την υποχρεωτική ανάρτηση νόμων και πράξεων των κυβερνητικών, διοικητικών και αυτοδιοικητικών οργάνων στο διαδίκτυο «Πρόγραμμα Διαύγεια» και άλλες διατάξεις.

Επιπλέον, βάσει του Ν. 4013/11 (ΦΕΚ 204 Α'/15-9-2011) : Σύσταση ενιαίας Ανεξάρτητης Αρχής Δημοσίων Συμβάσεων και Κεντρικού Ηλεκτρονικού Μητρώου Δημοσίων ...», το

Έκδοση: 01 Αναθ.: 00	06/11/2018 .../.../20....	ΕΕ-05-01-03	ΕΓΚΡ./ ΕΚΔ:	30/11/2018 .../.../20....	Δήμος Ιλίου Γραφείο Διαχείρισης Ποιότητας / Α.Τ.Π.Α.	Σελ.: 2/347
-------------------------	------------------------------	-------------	----------------	------------------------------	--	-------------

πρωτογενές αίτημα καταχωρήθηκε στο Κεντρικό Μητρώο Συμβάσεων του Ε.Σ.Η.Δ.Η.Σ. κι έλαβε τον παρακάτω Αριθμούς Διαδικτυακής Ανάρτησης

Μητρώου (Α.Δ.Α.Μ.): 22REQ010371780.

Η ΑΑΥ 500/20-04-2022 έλαβε τον παρακάτω Αριθμό Διαδικτυακής Ανάρτησης Μητρώου (Α.Δ.Α.Μ.): 22REQ010751550 και στην πλατφόρμα της ΔΙΑΥΓΕΙΑ τον Α.Δ.Α.: ΩΑΞ9ΩΕΒ-21Σ.

Η Σύμβαση περιλαμβάνεται στην Πράξη: «Συμπλήρωση της δομής του ΚΗΦΗ στο Δήμο Ιλίου για την ενίσχυση της λειτουργικότητάς του» με κωδικό ΟΠΣ 5054775» η οποία έχει ενταχθεί στο Επιχειρησιακό Πρόγραμμα «ΑΤΤΙΚΗ 2014-2020» με βάση την απόφαση ένταξης με αριθμ. πρωτ. 4695/21-10-2020 (ΑΔΑ: ΩΥΡΥΟΡΕΓ-ΘΙ4) και έχει λάβει κωδικό ΜΙΣ/ΟΠΣ: 5054775. Η παρούσα σύμβαση χρηματοδοτείται από την Ευρωπαϊκή Ένωση (Ε.Τ.Π.Α.) και από εθνικούς πόρους μέσω του ΠΔΕ.

Κατόπιν των ανωτέρω παρακαλούμε να αποφασίσετε για :

1. Την έγκριση των Τεχνικών προδιαγραφών
2. Τον καθορισμό των όρων διακήρυξης και τον τρόπο εκτέλεσης
3. Τη συγκρότηση α) επιτροπής διενέργειας διαγωνισμού και αξιολόγησης υποβαλλόμενων προσφορών και β) επιτροπής παρακολούθησης και παραλαβή της Δημοσίας σύμβασης προμηθειών.»

Προτείνει την λήψη σχετικής απόφασης

Η Οικονομική Επιτροπή

Έχοντας υπόψη τα ανωτέρω,

Αποφασίζει Ομόφωνα

A) Εγκρίνει τις Τεχνικές Προδιαγραφές

B) Εγκρίνει τη συγκρότηση επιτροπής Διενέργειας διαγωνισμού και αξιολόγησης υποβαλλόμενων προσφορών που αφορά την παραπάνω υπηρεσία και αποτελείται από τους:

ΤΑΚΤΙΚΑ ΜΕΛΗ

1. Κουρτιμανίση Νίκη, ΤΕ Φυσικοθεραπευτών
2. Βασίλειος Γκιάστας, ΤΕ Πληροφορικής
3. Αντωνόπουλος Παύλος, ΠΕ Μηχανολόγων Μηχανικών

Έκδοση: 01 06/11/2018 Αναθ.: 00/20....	ΕΕ-05-01-03	ΕΓΚΡ./ ΕΚΔ: 30/11/2018/20....	Δήμος Ιλίου Γραφείο Διαχείρισης Ποιότητας / Α.Τ.Π.Α.	Σελ.: 3/347
--	-------------	--	--	-------------

4. Μαρκατσέλας Παναγιώτης, ΤΕ Ηλεκτρολόγων Μηχανικών
5. Μακράκη Κερασία, ΠΕ Πολιτικών Μηχανικών

ΑΝΑΠΛΗΡΩΜΑΤΙΚΑ ΜΕΛΗ

1. Βλαχάκης Ηλίας, ΠΕ Διοικητικού-Οικονομικού
2. Τσίικη Αικατερίνη – Μαρία, ΠΕ Πληροφορικής
3. Ιωάννα Μητρογιάννη, ΠΕ Τοπογράφων Μηχανικών
4. Κοντεκάκη Δήμητρα, ΤΕ Μηχανολόγων Μηχανικών
5. Μαγγίνα Μαρία, ΤΕ Πολιτικών Μηχανικών

Γ) Εγκρίνει τη συγκρότηση επιτροπής παραλαβής υπηρεσιών που αφορά την παραπάνω υπηρεσία και αποτελείται από τους:

Για τις ΟΜΑΔΕΣ: Β', Γ', Δ', Ε', ΣΤ', Ζ', Η' /Υποέργου 1

ΤΑΚΤΙΚΑ ΜΕΛΗ

1. Βλαχάκης Ηλίας, ΠΕ Διοικητικού Οικονομικού
2. Μπέλλου Αθανασία, ΠΕ Διοικητικού Οικονομικού
3. Ρουμανά Όλγα, ΔΕ Διοικητικών Γραμματέων

ΑΝΑΠΛΗΡΩΜΑΤΙΚΑ ΜΕΛΗ

1. Χριστούλη Παναγιώτα, ΤΕ Κοινωνικών Λειτουργών
2. Διαμαντοπούλου Δέσποινα, ΤΕ Εργοθεραπευτών
3. Κουβαρη Σμαράγδα, ΤΕ Νοσηλευτών

Για τις υπόλοιπες ΟΜΑΔΕΣ του Υποέργου 1, και για το σύνολο των ομάδων του Υποέργου 2

ΤΑΚΤΙΚΑ ΜΕΛΗ

1. Βασίλειος Γκιάστας, ΤΕ Πληροφορικής
2. Αντωνόπουλος Παύλος, ΠΕ Μηχανολόγων Μηχανικών
3. Κοντεκάκη Δήμητρα, ΤΕ Μηχανολόγων Μηχανικών
4. Μακράκη Κερασία, ΠΕ Πολιτικών Μηχανικών

Έκδοση: 01 Αναθ.: 00	06/11/2018 .../.../20....	ΕΕ-05-01-03	ΕΓΚΡ./ ΕΚΔ: 30/11/2018 .../.../20....	Δήμος Ιλίου Γραφείο Διαχείρισης Ποιότητας / Α.Τ.Π.Α.	Σελ.: 4/347
-------------------------	------------------------------	-------------	---	--	-------------

ΑΝΑΠΛΗΡΩΜΑΤΙΚΑ ΜΕΛΗ

1. Τσίικη Αικατερίνη - Μαρία, ΠΕ Πληροφορικής
2. Μαρκατσέλας Παναγιώτης, ΤΕ Ηλεκτρολόγων Μηχανικών
3. Μαγγίνα Μαρία, ΤΕ Πολιτικών Μηχανικών
4. Ζήση Χαρίκλεια, ΤΕ Τοπογράφων Μηχανικών

Δ) Καθορίζει ως τρόπο εκτέλεσης τον ανοικτό Ηλεκτρονικό Διαγωνισμό άνω των ορίων με κριτήριο ανάθεσης την πλέον συμφέρουσα από οικονομική άποψη προσφορά αποκλειστικά βάσει τιμής για την «Συμπλήρωση της δομής του Κ.Η.Φ.Η. στο Δήμο Ιλίου για την ενίσχυση της λειτουργικότητάς του» και καθορίζει τους όρους διακήρυξης, που έχουν ως κατωτέρω:

ΔΙΑΚΗΡΥΞΗ ΑΝΟΙΚΤΗΣ ΔΙΑΔΙΚΑΣΙΑΣ ΑΝΩ ΤΩΝ ΟΡΙΩΝ

«Συμπλήρωση της δομής του Κ.Η.Φ.Η. στο Δήμο Ιλίου για την ενίσχυση της λειτουργικότητάς του»

με κωδικό ΟΠΣ 5054775 η οποία είναι ενταγμένη στο Επιχειρησιακό Πρόγραμμα

«Αττική» 2014-2020

ΑΝΑΘΕΤΟΥΣΑ ΑΡΧΗ: ΔΗΜΟΣ ΙΛΙΟΥ

ΠΡΟΫΠΟΛΟΓΙΣΜΟΣ: 861.528,73€ συμπεριλαμβανομένου Φ.Π.Α.

ΚΡΙΤΗΡΙΟ ΑΝΑΘΕΣΗΣ: Η πλέον συμφέρουσα από οικονομική άποψη προσφορά βάσει τιμής

Έκδοση: 01 Αναθ.: 00	06/11/2018 .../.../20....	ΕΕ-05-01-03	ΕΓΚΡ./ ΕΚΔ: 30/11/2018 .../.../20....	Δήμος Ιλίου Γραφείο Διαχείρισης Ποιότητας / Α.Τ.Π.Α.	Σελ.: 5/347
-------------------------	------------------------------	-------------	---	--	-------------



Ευρωπαϊκή Ένωση
Ευρωπαϊκό Ταμείο
Περιφερειακής Ανάπτυξης



ΑΔΑ: ΨΩΦ1ΩΕΒ-Γ4Κ
ΠΕΡΙΦΕΡΕΙΑΚΟ
ΕΠΙΧΕΙΡΗΣΙΑΚΟ
ΠΡΟΓΡΑΜΜΑ
ΑΤΤΙΚΗΣ



ανάπτυξη - εργασία - αλληλεγγύη

Με τη συγχρηματοδότηση της Ελλάδας και της Ευρωπαϊκής Ένωσης

Περιεχόμενα

ΠΕΡΙΕΧΟΜΕΝΑ	6
1. ΑΝΑΘΕΤΟΥΣΑ ΑΡΧΗ ΚΑΙ ΑΝΤΙΚΕΙΜΕΝΟ ΣΥΜΒΑΣΗΣ	8
1.1 ΣΤΟΙΧΕΙΑ ΑΝΑΘΕΤΟΥΣΑΣ ΑΡΧΗΣ	8
1.2 ΣΤΟΙΧΕΙΑ ΔΙΑΔΙΚΑΣΙΑΣ-ΧΡΗΜΑΤΟΔΟΤΗΣΗ	12
1.3 ΣΥΝΟΠΤΙΚΗ ΠΕΡΙΓΡΑΦΗ ΦΥΣΙΚΟΥ ΚΑΙ ΟΙΚΟΝΟΜΙΚΟΥ ΑΝΤΙΚΕΙΜΕΝΟΥ ΤΗΣ ΣΥΜΒΑΣΗΣ.....	13
1.4 ΘΕΣΜΙΚΟ ΠΛΑΙΣΙΟ	17
1.5 ΠΡΟΘΕΣΜΙΑ ΠΑΡΑΛΑΒΗΣ ΠΡΟΣΦΟΡΩΝ	19
1.6 ΔΗΜΟΣΙΟΤΗΤΑ	19
1.7 ΑΡΧΕΣ ΕΦΑΡΜΟΖΟΜΕΝΕΣ ΣΤΗ ΔΙΑΔΙΚΑΣΙΑ ΣΥΝΑΨΗΣ.....	20
2. ΓΕΝΙΚΟΙ ΚΑΙ ΕΙΔΙΚΟΙ ΟΡΟΙ ΣΥΜΜΕΤΟΧΗΣ	21
2.1 ΓΕΝΙΚΕΣ ΠΛΗΡΟΦΟΡΙΕΣ	21
2.1.1 Έγγραφα της σύμβασης.....	21
2.1.2 Επικοινωνία - Πρόσβαση στα έγγραφα της Σύμβασης.....	21
2.1.3 Παροχή Διευκρινίσεων	21
2.1.4 Γλώσσα.....	22
2.1.5 Εγγυήσεις.....	22
2.1.6 Προστασία Προσωπικών Δεδομένων	23
2.2 ΔΙΚΑΙΩΜΑ ΣΥΜΜΕΤΟΧΗΣ - ΚΡΙΤΗΡΙΑ ΠΟΙΟΤΙΚΗΣ ΕΠΙΛΟΓΗΣ	23
2.2.1 Δικαίωμα συμμετοχής	23
2.2.2 Εγγύηση συμμετοχής	24
2.2.3 Λόγοι αποκλεισμού.....	26
2.2.4 Καταλληλότητα άσκησης επαγγελματικής δραστηριότητας	29
2.2.5 Οικονομική και χρηματοοικονομική επάρκεια	30
(Αφορά τις ομάδες Ε, ΣΤ, Ζ, Η, Θ και Ι του Υποέργου 2)	30
2.2.6 Τεχνική και επαγγελματική ικανότητα.....	30
(Αφορά τις ομάδες Ε, ΣΤ, Ζ, Η, Θ και Ι του Υποέργου 2)	30
2.2.7 Πρότυπα διασφάλισης ποιότητας και πρότυπα περιβαλλοντικής διαχείρισης	30
2.2.8 Στήριξη στην ικανότητα τρίτων – Υπεργολαβία.....	31
2.2.9 Κανόνες απόδειξης ποιοτικής επιλογής.....	32
2.2.9.1 Προκαταρκτική απόδειξη κατά την υποβολή προσφορών	32
2.2.9.2 Αποδεικτικά μέσα.....	33
2.3 ΚΡΙΤΗΡΙΑ ΑΝΑΘΕΣΗΣ.....	39
2.3.1 Κριτήριο ανάθεσης	39
2.3.2 Βαθμολόγηση και κατάταξη προσφορών.....	39
2.3.3 Ηλεκτρονικοί πλειστηριασμοί.....	39
ΔΕΝ ΕΦΑΡΜΟΖΕΤΑΙ	39
2.4 ΚΑΤΑΡΤΙΣΗ - ΠΕΡΙΕΧΟΜΕΝΟ ΠΡΟΣΦΟΡΩΝ	39
2.4.1 Γενικοί όροι υποβολής προσφορών	39
2.4.2 Χρόνος και Τρόπος υποβολής προσφορών	40
2.4.3 Περιεχόμενα Φακέλου «Δικαιολογητικά Συμμετοχής- Τεχνική Προσφορά»	43
2.4.3.1 Δικαιολογητικά Συμμετοχής	43
2.4.3.2 Τεχνική προσφορά	43
2.4.4 Περιεχόμενα Φακέλου «Οικονομική Προσφορά» / Τρόπος σύνταξης και υποβολής οικονομικών προσφορών.....	49
2.4.5 Χρόνος ισχύος των προσφορών.....	50
2.4.6 Λόγοι απόρριψης προσφορών.....	50
3. ΔΙΕΝΕΡΓΕΙΑ ΔΙΑΔΙΚΑΣΙΑΣ - ΑΞΙΟΛΟΓΗΣΗ ΠΡΟΣΦΟΡΩΝ	52

Έκδοση: 01 06/11/2018	ΕΕ-05-01-03	ΕΓΚΡ./ 30/11/2018	Δήμος Ιλίου	Σελ.: 6/347
Αναθ.: 00 .../.../20....		ΕΚΔ: .../.../20....	Γραφείο Διαχείρισης Ποιότητας / Α.Τ.Π.Α.	



Ευρωπαϊκή Ένωση
Ευρωπαϊκό Ταμείο
Περιφερειακής Ανάπτυξης



ΑΔΑ: ΨΩΦ1ΩΕΒ-Γ4Κ
ΠΕΡΙΦΕΡΕΙΑΚΟ
ΕΠΙΧΕΙΡΗΣΙΑΚΟ
ΠΡΟΓΡΑΜΜΑ
ΑΤΤΙΚΗΣ



ανάπτυξη - εργασία - αλληλεγγύη

Με τη συγχρηματοδότηση της Ελλάδας και της Ευρωπαϊκής Ένωσης

3.1	ΑΠΟΣΦΡΑΓΙΣΗ ΚΑΙ ΑΞΙΟΛΟΓΗΣΗ ΠΡΟΣΦΟΡΩΝ	52
3.1.1	Ηλεκτρονική αποσφράγιση προσφορών	52
3.1.2	Αξιολόγηση προσφορών	52
3.2	ΠΡΟΣΚΛΗΣΗ ΥΠΟΒΟΛΗΣ ΔΙΚΑΙΟΛΟΓΗΤΙΚΩΝ ΠΡΟΣΩΡΙΝΟΥ ΑΝΑΔΟΧΟΥ - ΔΙΚΑΙΟΛΟΓΗΤΙΚΑ ΠΡΟΣΩΡΙΝΟΥ ΑΝΑΔΟΧΟΥ	54
3.3	ΚΑΤΑΚΥΡΩΣΗ - ΣΥΝΑΨΗ ΣΥΜΒΑΣΗΣ	55
3.4	ΠΡΟΔΙΚΑΣΤΙΚΕΣ ΠΡΟΣΦΥΓΕΣ - ΠΡΟΣΩΡΙΝΗ ΚΑΙ ΟΡΙΣΤΙΚΗ ΔΙΚΑΣΤΙΚΗ ΠΡΟΣΤΑΣΙΑ	56
3.5	ΜΑΤΑΙΩΣΗ ΔΙΑΔΙΚΑΣΙΑΣ	59
4.	ΟΡΟΙ ΕΚΤΕΛΕΣΗΣ ΤΗΣ ΣΥΜΒΑΣΗΣ	60
4.1	ΕΓΓΥΗΣΕΙΣ (ΚΑΛΗΣ ΕΚΤΕΛΕΣΗΣ, ΠΡΟΚΑΤΑΒΟΛΗΣ, ΚΑΛΗΣ ΛΕΙΤΟΥΡΓΙΑΣ)	60
4.2	ΣΥΜΒΑΤΙΚΟ ΠΛΑΙΣΙΟ - ΕΦΑΡΜΟΣΤΕΑ ΝΟΜΟΘΕΣΙΑ	61
4.3	ΌΡΟΙ ΕΚΤΕΛΕΣΗΣ ΤΗΣ ΣΥΜΒΑΣΗΣ.....	61
4.4	ΥΠΕΡΓΟΛΑΒΙΑ	63
4.5	ΤΡΟΠΟΠΟΙΗΣΗ ΣΥΜΒΑΣΗΣ ΚΑΤΑ ΤΗ ΔΙΑΡΚΕΙΑ ΤΗΣ	64
4.6	ΔΙΚΑΙΩΜΑ ΜΟΝΟΜΕΡΟΥΣ ΛΥΣΗΣ ΤΗΣ ΣΥΜΒΑΣΗΣ	64
5.	ΕΙΔΙΚΟΙ ΟΡΟΙ ΕΚΤΕΛΕΣΗΣ ΤΗΣ ΣΥΜΒΑΣΗΣ	66
5.1	ΤΡΟΠΟΣ ΠΛΗΡΩΜΗΣ	66
5.2	ΚΗΡΥΞΗ ΟΙΚΟΝΟΜΙΚΟΥ ΦΟΡΕΑ ΕΚΠΤΩΤΟΥ - ΚΥΡΩΣΕΙΣ	66
5.3	ΔΙΟΙΚΗΤΙΚΕΣ ΠΡΟΣΦΥΓΕΣ ΚΑΤΑ ΤΗ ΔΙΑΔΙΚΑΣΙΑ ΕΚΤΕΛΕΣΗΣ ΤΩΝ ΣΥΜΒΑΣΕΩΝ	68
5.4	ΔΙΚΑΣΤΙΚΗ ΕΠΙΛΥΣΗ ΔΙΑΦΟΡΩΝ	68
6.	ΧΡΟΝΟΣ ΚΑΙ ΤΡΟΠΟΣ ΕΚΤΕΛΕΣΗΣ	70
6.1	ΧΡΟΝΟΣ ΠΑΡΑΔΟΣΗΣ ΥΛΙΚΩΝ.....	70
6.2	ΠΑΡΑΛΑΒΗ ΥΛΙΚΩΝ - ΧΡΟΝΟΣ ΚΑΙ ΤΡΟΠΟΣ ΠΑΡΑΛΑΒΗΣ ΥΛΙΚΩΝ.....	72
6.3	ΕΙΔΙΚΟΙ ΟΡΟΙ ΝΑΥΛΩΣΗΣ – ΑΣΦΑΛΙΣΗΣ - ΑΝΑΚΟΙΝΩΣΗΣ ΦΟΡΤΩΣΗΣ ΚΑΙ ΠΟΙΟΤΙΚΟΥ ΕΛΕΓΧΟΥ ΣΤΟ ΕΞΩΤΕΡΙΚΟ	73
6.4	ΑΠΟΡΡΙΨΗ ΣΥΜΒΑΤΙΚΩΝ ΥΛΙΚΩΝ – ΑΝΤΙΚΑΤΑΣΤΑΣΗ.....	73
6.5	ΔΕΙΓΜΑΤΑ – ΔΕΙΓΜΑΤΟΛΗΨΙΑ – ΕΡΓΑΣΤΗΡΙΑΚΕΣ ΕΞΕΤΑΣΕΙΣ	73
6.6	ΕΓΓΥΗΜΕΝΗ ΛΕΙΤΟΥΡΓΙΑ ΠΡΟΜΗΘΕΙΑΣ.....	73
6.7	ΑΝΑΠΡΟΣΑΡΜΟΓΗ ΤΙΜΗΣ	73
ΠΑΡΑΡΤΗΜΑΤΑ	75	
ΠΑΡΑΡΤΗΜΑ Ι – ΑΝΑΛΥΤΙΚΗ ΠΕΡΙΓΡΑΦΗ ΦΥΣΙΚΟΥ ΚΑΙ ΟΙΚΟΝΟΜΙΚΟΥ ΑΝΤΙΚΕΙΜΕΝΟΥ ΤΗΣ ΣΥΜΒΑΣΗΣ (ΠΡΟΣΑΡΜΟΣΜΕΝΟ ΑΠΟ ΤΗΝ ΑΝΑΘΕΤΟΥΣΑ ΑΡΧΗ)	75	
ΠΑΡΑΡΤΗΜΑ ΙΙ – ΕΙΔΙΚΗ ΣΥΓΓΡΑΦΗ ΥΠΟΧΡΕΩΣΕΩΝ	84	
ΠΑΡΑΡΤΗΜΑ ΙΙΙ – ΕΕΕΣ (ΠΡΟΣΑΡΜΟΣΜΕΝΟ ΑΠΟ ΤΗΝ ΑΝΑΘΕΤΟΥΣΑ ΑΡΧΗ)-	309	
ΠΑΡΑΡΤΗΜΑ ΙV – ΆΛΛΕΣ ΔΗΛΩΣΕΙΣ	309	
ΠΑΡΑΡΤΗΜΑ V – ΥΠΟΔΕΙΓΜΑ ΤΕΧΝΙΚΗΣ ΠΡΟΣΦΟΡΑΣ	309	
ΠΑΡΑΡΤΗΜΑ VI – ΆΛΛΟ ΠΕΡΙΓΡΑΦΙΚΟ ΈΓΓΡΑΦΟ - ΥΠΟΔΕΙΓΜΑ	309	
ΠΑΡΑΡΤΗΜΑ VII – ΥΠΟΔΕΙΓΜΑ ΟΙΚΟΝΟΜΙΚΗΣ ΠΡΟΣΦΟΡΑΣ.....	309	
ΠΑΡΑΡΤΗΜΑ VIII – ΥΠΟΔΕΙΓΜΑΤΑ ΕΓΓΥΗΤΙΚΩΝ ΕΠΙΣΤΟΛΩΝ	329	
ΠΑΡΑΡΤΗΜΑ ΙΧ – ΠΙΝΑΚΑΣ ΑΝΤΙΣΤΟΙΧΙΣΗΣ ΛΟΓΩΝ ΑΠΟΚΛΕΙΣΜΟΥ-ΚΡΙΤΗΡΙΩΝ ΠΟΙΟΤΙΚΗΣ ΕΠΙΛΟΓΗΣ ΚΑΙ ΑΠΟΔΕΙΚΤΙΚΩΝ ΜΕΣΩΝ	330	
ΠΑΡΑΡΤΗΜΑ Χ – ΕΝΗΜΕΡΩΣΗ ΦΥΣΙΚΩΝ ΠΡΟΣΩΠΩΝ ΓΙΑ ΤΗΝ ΕΠΕΞΕΡΓΑΣΙΑ ΠΡΟΣΩΠΙΚΩΝ ΔΕΔΟΜΕΝΩΝ	330	
ΠΑΡΑΡΤΗΜΑ ΧΙ – ΣΧΕΔΙΟ ΣΥΜΒΑΣΗΣ	331	

Έκδοση: 01 06/11/2018 Αναθ.: 00/..../20....	ΕΕ-05-01-03	ΕΓΚΡ./ 30/11/2018 ΕΚΔ:/..../20....	Δήμος Ιλίου Γραφείο Διαχείρισης Ποιότητας / Α.Τ.Π.Α.	Σελ.: 7/347
---	-------------	--	--	-------------



Ευρωπαϊκή Ένωση
Ευρωπαϊκό Ταμείο
Περιφερειακής Ανάπτυξης



ΑΔΑ: ΨΩΦ1ΩΕΒ-Γ4Κ
ΠΕΡΙΦΕΡΕΙΑΚΟ
ΕΠΙΧΕΙΡΗΣΙΑΚΟ
ΠΡΟΓΡΑΜΜΑ
ΑΤΤΙΚΗΣ



Με τη συγχρηματοδότηση της Ελλάδας και της Ευρωπαϊκής Ένωσης

ανάπτυξη - εργασία - αλληλεγγύη

1. ΑΝΑΘΕΤΟΥΣΑ ΑΡΧΗ ΚΑΙ ΑΝΤΙΚΕΙΜΕΝΟ ΣΥΜΒΑΣΗΣ

1.1 Στοιχεία Αναθέτουσας Αρχής

Επωνυμία	ΔΗΜΟΣ ΙΛΙΟΥ
Αριθμός Φορολογικού Μητρώου (Α.Φ.Μ.)	090076918
Κωδικός ηλεκτρονικής τιμολόγησης	1007.E84705.00039
Ταχυδρομική διεύθυνση	Κάλχου 48-50
Πόλη	Ίλιον
Ταχυδρομικός Κωδικός	131 22
Χώρα	ΕΛΛΑΔΑ
Κωδικός NUTS	EL302
Τηλέφωνο	213 20 30
Ηλεκτρονικό Ταχυδρομείο (e-mail)	promithies@ilion.gr
Αρμόδιος για πληροφορίες	
Γενική Διεύθυνση στο διαδίκτυο (URL)	www.ilion.gr
Διεύθυνση του προφίλ αγοραστή στο διαδίκτυο (URL)

Είδος Αναθέτουσας Αρχής

Η Αναθέτουσα Αρχή είναι ο Δήμος Ιλίου και ανήκει στην Γενική Κυβέρνηση, Υποτομέας Ο.Τ.Α.

Κύρια δραστηριότητα Α.Α.

Η κύρια δραστηριότητα της Αναθέτουσας Αρχής είναι η οι Γενικές Δημόσιες Υπηρεσίες. Εφαρμοστέο εθνικό δίκαιο είναι ο Ν. 4412/2016, όπως τροποποιήθηκε με το Ν.4782/2021.

Στοιχεία Επικοινωνίας

- Τα έγγραφα της σύμβασης είναι διαθέσιμα για ελεύθερη, πλήρη, άμεση και δωρεάν ηλεκτρονική πρόσβαση μέσω της Διαδικτυακής Πύλης (www.promitheus.gov.gr) του ΟΠΣ ΕΣΗΔΗΣ.
- Κάθε είδους επικοινωνία και ανταλλαγή πληροφοριών πραγματοποιείται μέσω του ΕΣΗΔΗΣ Προμήθειες και Υπηρεσίες (εφεξής ΕΣΗΔΗΣ), το οποίο είναι προσβάσιμο από τη Διαδικτυακή Πύλη (www.promitheus.gov.gr) του ΟΠΣ ΕΣΗΔΗΣ.
- Περαιτέρω πληροφορίες είναι διαθέσιμες από την προαναφερθείσα Γενική Διεύθυνση στο διαδίκτυο (URL): www.ilion.gr

Τίτλος Έργου	ΣΥΜΠΛΗΡΩΣΗ ΤΗΣ ΔΟΜΗΣ ΤΟΥ ΚΗΦΗ ΣΤΟ ΔΗΜΟ ΙΛΙΟΥ ΓΙΑ ΤΗΝ ΕΝΙΣΧΥΣΗ ΤΗΣ ΛΕΙΤΟΥΡΓΙΚΟΤΗΤΑΣ ΤΟΥ
Αναθέτουσα Αρχή	Δήμος Ιλίου
Φορέας Λειτουργίας	Δήμος Ιλίου

Έκδοση: 01 Αναθ.: 00	06/11/2018 .../.../20....	ΕΕ-05-01-03	ΕΓΚΡ./ ΕΚΔ: 30/11/2018 .../.../20....	Δήμος Ιλίου Γραφείο Διαχείρισης Ποιότητας / Α.Τ.Π.Α.	Σελ.: 8/347
-------------------------	------------------------------	-------------	---	--	-------------



Ευρωπαϊκή Ένωση
Ευρωπαϊκό Ταμείο
Περιφερειακής Ανάπτυξης



ΑΔΑ: ΨΩΦ1ΩΕΒ-Γ4Κ
ΠΕΡΙΦΕΡΕΙΑΚΟ
ΕΠΙΧΕΙΡΗΣΙΑΚΟ
ΠΡΟΓΡΑΜΜΑ
ΑΤΤΙΚΗΣ



ανάπτυξη - εργασία - αλληλεγγύη

Με τη συγχρηματοδότηση της Ελλάδας και της Ευρωπαϊκής Ένωσης

Φορέας Υλοποίησης	Δήμος Ιλίου
Τόπος παράδοσης – Τόπος παροχής Υπηρεσιών	Δήμος Ιλίου
CPV	30120000-6, 30125120-8, 30213100-6, 30213300-8, 30231310-3, 30232000-4, 30232110-8, 30125110-5, 31524120-2, 31531100-8, 31625000-3, 32344210-1, 32420000-3, 32424000-1, 32510000-1, 32520000-4, 32552100-8, 32552110-1, 32552310-3, 32580000-2, 33112200-0, 33141620-2, 33158200-4, 33193110-3, 35120000-1, 37440000-4, 38652120-7, 39100000-3, 39111000-3, 39113100-8, 39143110-0, 39143123-4, 39150000-8, 39220000-0, 39314000-6, 39511100-8, 39512100-5, 39512300-7, 39512500-9, 39514100-9, 39515000-5, 39516120-9, 39711130-9, 42416120-2, 42511110-5, 42512000-8, 42716110-2, 44115810-0, 48219300-9, 48730000-4, 48820000-2, 51611100-9, 48920000-3, 51120000-9, 51300000-5, 51340000-7
Είδος διαδικασίας	Ανοικτός Ηλεκτρονικός Διαγωνισμός άνω των ορίων με κριτήριο ανάθεσης την πλέον συμφέρουσα από οικονομική άποψη προσφορά αποκλειστικά βάσει τιμής
Προϋπολογισμός – Εκτιμώμενη αξία σύμβασης	Προϋπολογισμός - εκτιμώμενη αξία σύμβασης: 861.528,73€ (προϋπολογισμός χωρίς ΦΠΑ 694.985,62€ , ΦΠΑ 24%: 166.543,11€)
Χρηματοδότηση έργου	Φορέας χρηματοδότησης της παρούσας σύμβασης είναι η Περιφέρεια Αττικής, η οποία στηρίζει χρηματοδοτικά τις ΟΧΕ/ΒΑΑ που εντάσσονται χωρικά στην αρμοδιότητά της μέσω του ΕΠ «Αττική 2014-2020»
Χρόνος υλοποίησης	ΥΠΟΕΡΓΟ 1: Προμήθεια ειδικού εξοπλισμού (έπιπλα) για την ενίσχυση της λειτουργικότητας του ΚΗΦΗ ΟΜΑΔΑ Α: 4 ΜΗΝΕΣ από την υπογραφή του σχετικού συμφωνητικού και την ανάρτησή του στο Κ.Η.Μ.ΔΗ.Σ. Με δυνατότητα παράτασης του χρόνου παράδοσης. ΟΜΑΔΑ Β: 4 ΜΗΝΕΣ από την υπογραφή του σχετικού συμφωνητικού και την ανάρτησή του στο Κ.Η.Μ.ΔΗ.Σ. Με δυνατότητα παράτασης του χρόνου παράδοσης. ΟΜΑΔΑ Γ: 4 ΜΗΝΕΣ από την υπογραφή του σχετικού συμφωνητικού και την ανάρτησή του στο Κ.Η.Μ.ΔΗ.Σ. Με δυνατότητα παράτασης του χρόνου παράδοσης. ΟΜΑΔΑ Δ: 4 ΜΗΝΕΣ από την υπογραφή του σχετικού συμφωνητικού και την ανάρτησή του στο Κ.Η.Μ.ΔΗ.Σ. Με δυνατότητα παράτασης του χρόνου παράδοσης. ΟΜΑΔΑ Ε: 4 ΜΗΝΕΣ από την υπογραφή του σχετικού συμφωνητικού και την ανάρτησή του στο Κ.Η.Μ.ΔΗ.Σ. Με δυνατότητα παράτασης του χρόνου παράδοσης. ΟΜΑΔΑ ΣΤ: 4 ΜΗΝΕΣ από την υπογραφή του σχετικού συμφωνητικού και την ανάρτησή του στο Κ.Η.Μ.ΔΗ.Σ. Με δυνατότητα παράτασης του χρόνου

Έκδοση: 01 Αναθ.: 00	06/11/2018 .../.../20....	ΕΕ-05-01-03	ΕΓΚΡ./ ΕΚΔ: 30/11/2018 .../.../20....	Δήμος Ιλίου Γραφείο Διαχείρισης Ποιότητας / Α.Τ.Π.Α.	Σελ.: 9/347
-------------------------	------------------------------	-------------	---	--	-------------



Ευρωπαϊκή Ένωση
Ευρωπαϊκό Ταμείο
Περιφερειακής Ανάπτυξης



ΠΕΡΙΦΕΡΕΙΑΚΟ
ΕΠΙΧΕΙΡΗΣΙΑΚΟ
ΠΡΟΓΡΑΜΜΑ
ΑΤΤΙΚΗΣ

ΑΔΑ: ΨΩΦ1ΩΕΒ-Γ4Κ



ανάπτυξη - εργασία - αλληλεγγύη

Με τη συγχρηματοδότηση της Ελλάδας και της Ευρωπαϊκής Ένωσης

	<p>παράδοσης.</p> <p>ΟΜΑΔΑ Ζ: 4 ΜΗΝΕΣ από την υπογραφή του σχετικού συμφωνητικού και την ανάρτησή του στο Κ.Η.Μ.ΔΗ.Σ. Με δυνατότητα παράτασης του χρόνου παράδοσης.</p> <p>ΟΜΑΔΑ Η: 4 ΜΗΝΕΣ από την υπογραφή του σχετικού συμφωνητικού και την ανάρτησή του στο Κ.Η.Μ.ΔΗ.Σ. Με δυνατότητα παράτασης του χρόνου παράδοσης.</p> <p>ΥΠΟΕΡΓΟ 2: Προμήθεια ηλεκτρομηχανολογικού εξοπλισμού για την ενίσχυση της λειτουργικότητας του ΚΗΦΗ</p> <p>ΟΜΑΔΑ Α: 4 ΜΗΝΕΣ από την υπογραφή του σχετικού συμφωνητικού και την ανάρτησή του στο ΚΗΜΔΗΣ, με δυνατότητα παράτασης του χρόνου παράδοσης.</p> <p>ΟΜΑΔΑ Β: 4 ΜΗΝΕΣ από την υπογραφή του σχετικού συμφωνητικού και την ανάρτησή του στο Κ.Η.Μ.ΔΗ.Σ. Με δυνατότητα παράτασης του χρόνου παράδοσης.</p> <p>ΟΜΑΔΑ Γ: 4 ΜΗΝΕΣ από την υπογραφή του σχετικού συμφωνητικού και την ανάρτησή του στο Κ.Η.Μ.ΔΗ.Σ. Με δυνατότητα παράτασης του χρόνου παράδοσης.</p> <p>ΟΜΑΔΑ Δ: 4 ΜΗΝΕΣ από την υπογραφή του σχετικού συμφωνητικού και την ανάρτησή του στο Κ.Η.Μ.ΔΗ.Σ. Με δυνατότητα παράτασης του χρόνου παράδοσης.</p> <p>ΟΜΑΔΑ Ε: 4 ΜΗΝΕΣ από την υπογραφή του σχετικού συμφωνητικού και την ανάρτησή του στο Κ.Η.Μ.ΔΗ.Σ. Με δυνατότητα παράτασης του χρόνου παράδοσης.</p> <p>ΟΜΑΔΑ ΣΤ: 4 ΜΗΝΕΣ από την υπογραφή του σχετικού συμφωνητικού και την ανάρτησή του στο Κ.Η.Μ.ΔΗ.Σ. Με δυνατότητα παράτασης του χρόνου παράδοσης.</p> <p>ΟΜΑΔΑ Ζ: 4 ΜΗΝΕΣ από την υπογραφή του σχετικού συμφωνητικού και την ανάρτησή του στο Κ.Η.Μ.ΔΗ.Σ. Με δυνατότητα παράτασης του χρόνου παράδοσης.</p> <p>ΟΜΑΔΑ Η: 4 ΜΗΝΕΣ από την υπογραφή του σχετικού συμφωνητικού και την ανάρτησή του στο Κ.Η.Μ.ΔΗ.Σ. Με δυνατότητα παράτασης του χρόνου παράδοσης.</p> <p>ΟΜΑΔΑ Θ: 4 ΜΗΝΕΣ από την υπογραφή του σχετικού συμφωνητικού και την ανάρτησή του στο Κ.Η.Μ.ΔΗ.Σ. Με δυνατότητα παράτασης του χρόνου παράδοσης.</p> <p>ΟΜΑΔΑ Ι: 4 ΜΗΝΕΣ από την υπογραφή του σχετικού συμφωνητικού και την ανάρτησή του στο Κ.Η.Μ.ΔΗ.Σ. Με δυνατότητα παράτασης του χρόνου παράδοσης.</p> <p>ΟΜΑΔΑ ΙΑ: 3 ΜΗΝΕΣ από την υπογραφή του σχετικού συμφωνητικού και</p>
--	---

Έκδοση: 01 Αναθ.: 00	06/11/2018 .../.../20....	ΕΕ-05-01-03	ΕΓΚΡ./ ΕΚΔ: 30/11/2018 .../.../20....	Δήμος Ιλίου Γραφείο Διαχείρισης Ποιότητας / Α.Τ.Π.Α.	Σελ.: 10/347
-------------------------	------------------------------	-------------	---	--	--------------



Ευρωπαϊκή Ένωση
Ευρωπαϊκό Ταμείο
Περιφερειακής Ανάπτυξης



ΑΔΑ: ΨΩΦ1ΩΕΒ-Γ4Κ
ΠΕΡΙΦΕΡΕΙΑΚΟ
ΕΠΙΧΕΙΡΗΣΙΑΚΟ
ΠΡΟΓΡΑΜΜΑ
ΑΤΤΙΚΗΣ



ανάπτυξη - εργασία - αλληλεγγύη

Με τη συγχρηματοδότηση της Ελλάδας και της Ευρωπαϊκής Ένωσης

	<p>την ανάρτησή του στο ΚΗΜΔΗΣ, με δυνατότητα παράτασης του χρόνου παράδοσης.</p>
<p>Διάρκεια σύμβασης</p>	<p>ΥΠΟΕΡΓΟ 1: Προμήθεια ειδικού εξοπλισμού (έπιπλα) για την ενίσχυση της λειτουργικότητας του ΚΗΦΗ</p> <p>ΟΜΑΔΑ Α: 4 ΜΗΝΕΣ από την υπογραφή του σχετικού συμφωνητικού και την ανάρτησή του στο Κ.Η.Μ.ΔΗ.Σ. Με δυνατότητα χρονικής παράτασης.</p> <p>ΟΜΑΔΑ Β: 4 ΜΗΝΕΣ από την υπογραφή του σχετικού συμφωνητικού και την ανάρτησή του στο Κ.Η.Μ.ΔΗ.Σ. Με δυνατότητα χρονικής παράτασης.</p> <p>ΟΜΑΔΑ Γ: 4 ΜΗΝΕΣ από την υπογραφή του σχετικού συμφωνητικού και την ανάρτησή του στο Κ.Η.Μ.ΔΗ.Σ. Με δυνατότητα χρονικής παράτασης.</p> <p>ΟΜΑΔΑ Δ: 4 ΜΗΝΕΣ από την υπογραφή του σχετικού συμφωνητικού και την ανάρτησή του στο Κ.Η.Μ.ΔΗ.Σ. Με δυνατότητα χρονικής παράτασης.</p> <p>ΟΜΑΔΑ Ε: 4 ΜΗΝΕΣ από την υπογραφή του σχετικού συμφωνητικού και την ανάρτησή του στο Κ.Η.Μ.ΔΗ.Σ. Με δυνατότητα χρονικής παράτασης.</p> <p>ΟΜΑΔΑ ΣΤ: 4 ΜΗΝΕΣ από την υπογραφή του σχετικού συμφωνητικού και την ανάρτησή του στο Κ.Η.Μ.ΔΗ.Σ. Με δυνατότητα χρονικής παράτασης.</p> <p>ΟΜΑΔΑ Ζ: 4 ΜΗΝΕΣ από την υπογραφή του σχετικού συμφωνητικού και την ανάρτησή του στο Κ.Η.Μ.ΔΗ.Σ. Με δυνατότητα χρονικής παράτασης.</p> <p>ΟΜΑΔΑ Η: 4 ΜΗΝΕΣ από την υπογραφή του σχετικού συμφωνητικού και την ανάρτησή του στο Κ.Η.Μ.ΔΗ.Σ. Με δυνατότητα χρονικής παράτασης.</p> <p>ΥΠΟΕΡΓΟ 2: Προμήθεια ηλεκτρομηχανολογικού εξοπλισμού για την ενίσχυση της λειτουργικότητας του ΚΗΦΗ</p> <p>ΟΜΑΔΑ Α: 4 ΜΗΝΕΣ από την υπογραφή του σχετικού συμφωνητικού και την ανάρτησή του στο ΚΗΜΔΗΣ, με δυνατότητα χρονικής παράτασης.</p> <p>ΟΜΑΔΑ Β: 4 ΜΗΝΕΣ από την υπογραφή του σχετικού συμφωνητικού και την ανάρτησή του στο Κ.Η.Μ.ΔΗ.Σ. Με δυνατότητα χρονικής παράτασης.</p> <p>ΟΜΑΔΑ Γ: 4 ΜΗΝΕΣ από την υπογραφή του σχετικού συμφωνητικού και την ανάρτησή του στο Κ.Η.Μ.ΔΗ.Σ. Με δυνατότητα χρονικής παράτασης.</p> <p>ΟΜΑΔΑ Δ: 4 ΜΗΝΕΣ από την υπογραφή του σχετικού συμφωνητικού και την ανάρτησή του στο Κ.Η.Μ.ΔΗ.Σ. Με δυνατότητα χρονικής παράτασης.</p> <p>ΟΜΑΔΑ Ε: 4 ΜΗΝΕΣ από την υπογραφή του σχετικού συμφωνητικού και την ανάρτησή του στο Κ.Η.Μ.ΔΗ.Σ. Με δυνατότητα χρονικής παράτασης.</p> <p>ΟΜΑΔΑ ΣΤ: 4 ΜΗΝΕΣ από την υπογραφή του σχετικού συμφωνητικού και την ανάρτησή του στο Κ.Η.Μ.ΔΗ.Σ. Με δυνατότητα χρονικής παράτασης.</p> <p>ΟΜΑΔΑ Ζ: 4 ΜΗΝΕΣ από την υπογραφή του σχετικού συμφωνητικού και την ανάρτησή του στο Κ.Η.Μ.ΔΗ.Σ. Με δυνατότητα χρονικής παράτασης.</p> <p>ΟΜΑΔΑ Η: 4 ΜΗΝΕΣ από την υπογραφή του σχετικού συμφωνητικού και</p>

Έκδοση: 01 Αναθ.: 00	06/11/2018 .../.../20....	ΕΕ-05-01-03	ΕΓΚΡ./ ΕΚΔ: 30/11/2018 .../.../20....	Δήμος Ιλίου Γραφείο Διαχείρισης Ποιότητας / Α.Τ.Π.Α.	Σελ.: 11/347
-------------------------	------------------------------	-------------	---	--	--------------



Ευρωπαϊκή Ένωση
Ευρωπαϊκό Ταμείο
Περιφερειακής Ανάπτυξης



ΑΔΑ: ΨΩΦ1ΩΕΒ-Γ4Κ
ΠΕΡΙΦΕΡΕΙΑΚΟ
ΕΠΙΧΕΙΡΗΣΙΑΚΟ
ΠΡΟΓΡΑΜΜΑ
ΑΤΤΙΚΗΣ



ανάπτυξη - εργασία - αλληλεγγύη

Με τη συγχρηματοδότηση της Ελλάδας και της Ευρωπαϊκής Ένωσης

	<p>την ανάρτησή του στο Κ.Η.Μ.ΔΗ.Σ. Με δυνατότητα χρονικής παράτασης.</p> <p>ΟΜΑΔΑ Θ: 4 ΜΗΝΕΣ από την υπογραφή του σχετικού συμφωνητικού και την ανάρτησή του στο Κ.Η.Μ.ΔΗ.Σ. Με δυνατότητα χρονικής παράτασης..</p> <p>ΟΜΑΔΑ Ι: 4 ΜΗΝΕΣ από την υπογραφή του σχετικού συμφωνητικού και την ανάρτησή του στο Κ.Η.Μ.ΔΗ.Σ. Με δυνατότητα χρονικής παράτασης.</p> <p>ΟΜΑΔΑ ΙΑ: 3 ΜΗΝΕΣ από την υπογραφή του σχετικού συμφωνητικού και την ανάρτησή του στο ΚΗΜΔΗΣ, με δυνατότητα χρονικής παράτασης.</p>
	<p>Ημερομηνία Ανάρτησης TED __/__/2022</p>
	<p>Ημερομηνία Ανάρτησης στο ΚΗΜΔΗΣ __/__/2022</p>
	<p>Ημερομηνία Ανάρτησης στο ΕΣΗΔΗΣ __/__/2022</p>
	<p>Ημερομηνία Αποστολής στον Ελληνικό Τύπο: __/__/2022</p>
	<p>Ημερομηνία Ανάρτησης στον Διαδικτυακό τόπο της Αναθέτουσας Αρχής www.ilion.gr __/__/2022</p>
	<p>Προθεσμία για υποβολή διευκρινήσεων επί της διακήρυξης __/__/2022</p>
	<p>Ημερομηνία έναρξης ηλεκτρονικής υποβολής προσφορών __/__/2022</p>
Καταληκτική ημερομηνία και ώρα υποβολής προσφορών	<p>Ηλεκτρονική Υποβολή: __/__/2022, ημέρα ώρα 10:00</p> <p>Έντυπη Υποβολή: Τα στοιχεία και δικαιολογητικά της προσφοράς που υποβάλλονται ηλεκτρονικά προσκομίζονται, κατά περίπτωση, σε έντυπη μορφή εντός τριών (3) εργάσιμων ημερών από την ηλεκτρονική υποβολή τους.</p>
Τόπος και τρόπος κατάθεσης προσφορών	<p>Ηλεκτρονική Υποβολή:</p> <p>Στη διαδικτυακή πύλη www.promitheus.gov.gr του Εθνικού Συστήματος Ηλεκτρονικών Δημοσίων Συμβάσεων (ΕΣΗΔΗΣ) (ηλεκτρονική μορφή)</p> <p>Μέσω πρωτοκόλλου (έντυπη μορφή)</p> <p>Η έδρα της Αναθέτουσας Αρχής</p>
Ημερομηνία και ώρα αποσφράγισης προσφορών	<p>__/__/2022 και ώρα 10:00</p>

1.2 Στοιχεία Διαδικασίας-Χρηματοδότηση

Είδος διαδικασίας

Ο διαγωνισμός θα διεξαχθεί με την ανοικτή διαδικασία του άρθρου 27 του ν. 4412/16.

Χρηματοδότηση της σύμβασης

Η Σύμβαση έχει ενταχθεί στον Άξονα Προτεραιότητας «Ανάπτυξη – Αναβάθμιση Στοχευμένων Κοινωνικών Υποδομών και Υποδομών Υγείας» της εγκεκριμένης ΟΧΕ της Δυτικής Αθήνας με συνολικό εγκεκριμένο

Έκδοση: 01 06/11/2018 Αναθ.: 00 /..../20....	ΕΕ-05-01-03	ΕΓΚΡ./ 30/11/2018 ΕΚΔ: /..../20....	Δήμος Ιλίου Γραφείο Διαχείρισης Ποιότητας / Α.Τ.Π.Α.	Σελ.: 12/347
---	-------------	--	--	--------------



Ευρωπαϊκή Ένωση
Ευρωπαϊκό Ταμείο
Περιφερειακής Ανάπτυξης



ΑΔΑ: ΨΩΦ1ΩΕΒ-Γ4Κ
ΠΕΡΙΦΕΡΕΙΑΚΟ
ΕΠΙΧΕΙΡΗΣΙΑΚΟ
ΠΡΟΓΡΑΜΜΑ
ΑΤΤΙΚΗΣ



ανάπτυξη - εργασία - αλληλεγγύη

Με τη συγχρηματοδότηση της Ελλάδας και της Ευρωπαϊκής Ένωσης

προϋπολογισμό στο πλαίσιο της ΒΑΑ/ΟΧΕ. Φορέας Χρηματοδότησης του Έργου είναι η Περιφέρεια Αττικής, η οποία στηρίζει χρηματοδοτικά τις ΟΧΕ/ ΒΑΑ που εντάσσονται χωρικά στην αρμοδιότητά της, μέσω του Ε.Π. «Αττική 2014-2020». (MIS 5054775, ΣΑΕ 2020ΕΠ08510151). Η δαπάνη για την εν λόγω σύμβαση βαρύνει τους Κ.Α.Ε.: 60.7133.0001, 60.7131.0001, 15.7133.0012 και 15.7131.0002 σχετική πίστωση του τακτικού προϋπολογισμού του οικονομικού έτους 2022 και του αντίστοιχου κωδικού που θα προβλεφθεί για το οικονομικό έτος 2023 ως εξής:

α/α	Κ.Α.Ε.	Υποέργο	2022	2023	Σύνολο
1	60.7133.0001	1	220.000,00	0,00	220.000,00
2	15.7133.0012	1	37.094,59	31.805,16	68.899,75
3	60.7131.0001	2	520.277,97	0,00	520.277,97
4	15.7131.0002	2	23.752,88	28.598,13	52.351,01

Για την παρούσα διαδικασία έχει εκδοθεί η απόφαση με αριθμ. πρωτ. 30018/20-04-2022 (ΑΔΑ: ΩΑΞ9ΩΕΒ-2ΙΣ) για την ανάληψη υποχρέωσης/έγκριση δέσμευσης πίστωσης και έλαβε α/α 1 καταχώρησης στο μητρώο δεσμεύσεων/Βιβλίο εγκρίσεων και Εντολών Πληρωμής του Δήμου Ιλίου.

Η σύμβαση περιλαμβάνεται στην Πράξη: «Συμπλήρωση της δομής του ΚΗΦΗ στο Δήμο Ιλίου για την ενίσχυση της λειτουργικότητάς του» με κωδικό ΟΠΣ 5054775» η οποία έχει ενταχθεί στο Επιχειρησιακό Πρόγραμμα «ΑΤΤΙΚΗ 2014-2020» με βάση την απόφαση έναταξης με αριθμ. πρωτ. 4695/21-10-2020 (ΑΔΑ: ΩΥΡΥΟΡΕΓ-ΘΙ4) και έχει λάβει κωδικό MIS/ΟΠΣ: 5054775. Η παρούσα σύμβαση χρηματοδοτείται από την Ευρωπαϊκή Ένωση (Ε.Τ.Π.Α.) και από εθνικούς πόρους μέσω του ΠΔΕ.

1.3 Συνοπτική Περιγραφή φυσικού και οικονομικού αντικείμενου της σύμβασης

Αντικείμενο της σύμβασης είναι η λειτουργική διαμόρφωση των χώρων της, μέσω της παρούσας πράξης.

Η εν λόγω πράξη βοηθώντας σημαντικά, τόσο στην προμήθεια-τοποθέτηση του εξοπλισμού των χώρων του Κ.Η.Φ.Η. με απαραίτητα είδη ειδικού και μη εξοπλισμού, όπως τα έπιπλα γραφείου και νοσοκομειακού τύπου, ο ιματισμός, τα είδη παρασκευής φαγητού, τα είδη σκίασης, τα ηλεκτρικά επαγγελματικά είδη κουζίνας και πλυσίματος, κ.ά., όσο και στην προμήθεια-εγκατάσταση υποδομών, εντός και εκτός του κτιρίου, όπως ο κλιματισμός, το αναβατόριο τροφίμων, το σύστημα συναγερμού, τα δικτυακά, ο φωτισμός ανάδειξης κτιρίου κ.ά., θα ενισχύσει την προσπάθεια λειτουργίας της εν λόγω κοινωνικής δομής δίνοντας πρόσβαση σε ευπαθής και ευάλωτες ομάδες σε ποιοτικές υπηρεσίες.

Η σχετική μελέτη περιλαμβάνει δύο (2) βασικές κατηγορίες υποέργων, ήτοι του ειδικού εξοπλισμού (έπιπλα) και του ηλεκτρομηχανολογικού εξοπλισμού. Το πρώτο υποέργο με οκτώ (8) ομάδες και συνολικά 85 είδη και το δεύτερο υποέργο με έντεκα (11) ομάδες και συνολικά 110 είδη, θα συμβάλλουν σημαντικά στον εξοπλισμό για την εξυπηρέτηση των ευπαθών ομάδων στις υπηρεσίες κοινωνικής φροντίδας του, προσδοκώντας παράλληλα στην δημιουργία φιλόξενων και οργανωμένων χώρων που θα αποπνέουν άνεση αλλά και ευχαρίστηση στα άτομα που το χρησιμοποιούν.

Έκδοση: 01 Αναθ.: 00	06/11/2018 .../.../20....	ΕΕ-05-01-03	ΕΓΚΡ./ ΕΚΔ: 30/11/2018 .../.../20....	Δήμος Ιλίου Γραφείο Διαχείρισης Ποιότητας / Α.Τ.Π.Α.	Σελ.: 13/347
-------------------------	------------------------------	-------------	---	--	--------------



Ευρωπαϊκή Ένωση
Ευρωπαϊκό Ταμείο
Περιφερειακής Ανάπτυξης



ΑΔΑ: ΨΩΦ1ΩΕΒ-Γ4Κ
ΠΕΡΙΦΕΡΕΙΑΚΟ
ΕΠΙΧΕΙΡΗΣΙΑΚΟ
ΠΡΟΓΡΑΜΜΑ
ΑΤΤΙΚΗΣ



ανάπτυξη - εργασία - αλληλεγγύη

Με τη συγχρηματοδότηση της Ελλάδας και της Ευρωπαϊκής Ένωσης

Η λειτουργική διαμόρφωση των χώρων της δομής, θα κάνει δυνατή την επίτευξη του βασικού στόχου κατασκευής της. Σκοπός του Κ.Η.Φ.Η. είναι η βελτίωση της ποιότητας ζωής των ηλικιωμένων ατόμων 3ης και 4ης ηλικίας και η παραμονή τους στο φυσικό και οικογενειακό τους περιβάλλον, η διατήρηση της συνοχής της οικογένειας, η εναρμόνιση της οικογενειακής και εργασιακής ζωής των μελών της οικογένειας με ηλικιωμένο μέλος, η αποφυγή της ιδρυματικής περιθάλψης και του κοινωνικού αποκλεισμού, η εξασφάλιση αξιοπρεπούς διαβίωσης και στη βελτίωση της ποιότητας ζωής των ηλικιωμένων αλλά και των άλλων μελών της οικογένειας.

Τα επιλεγμένα είδη του ειδικού εξοπλισμού θα είναι αναπόσπαστα συνδεδεμένα με την αρχιτεκτονική πράξη μορφοδότησης της ειδικής χρήσης της δομής και τους κανόνες σχεδίασης. Η αισθητική προσέγγιση θα είναι στενά συνδεδεμένη με τον συνολικό χαρακτήρα του σχεδιασμού και την κεντρική ιδέα που τον διέπει.

Μολονότι δεν πρόκειται για το σύνολο των απαιτούμενων συμπληρωματικών επεμβάσεων, έχουν ιδιαίτερα σημαντική βαρύτητα για την ισορροπία και δυναμική του τελικού αποτελέσματος, ενισχύοντας την προσπάθεια λειτουργίας της εν λόγω κοινωνικής δομής.

Οι αισθητικές εντυπώσεις, η οργανωτική δομή και η λειτουργικότητα ως κριτήρια σχεδιασμού και επιλογών των ειδών εξοπλισμού και της μερικής διαμόρφωσης του περιβάλλοντος χώρου, πρόκειται να επηρεάσουν άμεσα τον ωφελούμενο και τον επισκέπτη και θα είναι άρρηκτα συνδεδεμένα με τη δυνατότητα εξοικείωσης, αποδοχής και ιδιοποίησης του χώρου.

Τα προς προμήθεια είδη κατατάσσονται στους ακόλουθους κωδικούς του Κοινού Λεξιλογίου δημοσίων συμβάσεων (CPV):

30120000-6, 30125120-8, 30213100-6, 30213300-8, 30231310-3, 30232000-4, 30232110-8, 30125110-5, 31524120-2, 31531100-8, 31625000-3, 32344210-1, 32420000-3, 32424000-1, 32510000-1, 32520000-4, 32552100-8, 32552110-1, 32552310-3, 32580000-2, 33112200-0, 33141620-2, 33158200-4, 33193110-3, 35120000-1, 37440000-4, 38652120-7, 39100000-3, 39111000-3, 39113100-8, 39143110-0, 39143123-4, 39150000-8, 39220000-0, 39314000-6, 39511100-8, 39512100-5, 39512300-7, 39512500-9, 39514100-9, 39515000-5, 39516120-9, 39711130-9, 42416120-2, 42511110-5, 42512000-8, 42716110-2, 44115810-0, 48219300-9, 48730000-4, 48820000-2, 51611100-9, 48920000-3, 51120000-9, 51300000-5, 51340000-7

Η παρούσα σύμβαση υποδιαιρείται στα κάτωθι τμήματα:

ΥΠΟΕΡΓΟ 1: Προμήθεια ειδικού εξοπλισμού (έπιπλα) για την ενίσχυση της λειτουργικότητας του ΚΗΦΗ

ΟΜΑΔΑ Α: «Έπιπλα ιατρείων, δωματίων, γραφείων», εκτιμώμενης αξίας 110.013,00€ πλέον Φ.Π.Α. 24% 26.403,12€

ΟΜΑΔΑ Β: «Έπιπλα χώρων ανάπαυσης, εξεταστηρίων», εκτιμώμενης αξίας 52.956,86€ πλέον Φ.Π.Α. 24% 12.709,65€

ΟΜΑΔΑ Γ: «Ιματισμός», εκτιμώμενης αξίας 9.720,50€ πλέον Φ.Π.Α. 24% 2.332,92€

ΟΜΑΔΑ Δ: «Εξοπλισμός φυσιοθεραπευτηρίου» εκτιμώμενης αξίας 17.892,00€ πλέον Φ.Π.Α. 24% 4.294,08€

ΟΜΑΔΑ Ε: «Αναπηρικά αμαξίδια» εκτιμώμενης αξίας 2.304,00€ πλέον Φ.Π.Α. 13% 299,52€

ΟΜΑΔΑ ΣΤ: «Εξοπλισμός φαγητού» εκτιμώμενης αξίας 4.310,70€ πλέον Φ.Π.Α. 24% 1.034,57€

ΟΜΑΔΑ Ζ: «Είδη σκίασης» εκτιμώμενης αξίας 28.515,00€ πλέον Φ.Π.Α. 24% 6.843,60€

Έκδοση: 01 Αναθ.: 00	06/11/2018 .../.../20....	ΕΕ-05-01-03	ΕΓΚΡ./ ΕΚΔ: 30/11/2018 .../.../20....	Δήμος Ιλίου Γραφείο Διαχείρισης Ποιότητας / Α.Τ.Π.Π.Α.	Σελ.: 14/347
-------------------------	------------------------------	-------------	---	--	--------------



Ευρωπαϊκή Ένωση
Ευρωπαϊκό Ταμείο
Περιφερειακής Ανάπτυξης



ΑΔΑ: ΨΩΦ1ΩΕΒ-Γ4Κ
ΠΕΡΙΦΕΡΕΙΑΚΟ
ΕΠΙΧΕΙΡΗΣΙΑΚΟ
ΠΡΟΓΡΑΜΜΑ
ΑΤΤΙΚΗΣ



Με τη συγχρηματοδότηση της Ελλάδας και της Ευρωπαϊκής Ένωσης

ΟΜΑΔΑ Η: «Πολυθρόνα συνεργασίας - Ψυχοθεραπείας» εκτιμώμενης αξίας 7.476,00€ πλέον Φ.Π.Α. 24% 1.794,24€

ΥΠΟΕΡΓΟ 2: Προμήθεια ηλεκτρομηχανολογικού εξοπλισμού για την ενίσχυση της λειτουργικότητας του ΚΗΦΗ

ΟΜΑΔΑ Α: «Κλιματιστικά» εκτιμώμενης αξίας 113.500,00€ πλέον Φ.Π.Α. 24% 27.240,00€

ΟΜΑΔΑ Β: «Ανελκυστήρας (αναβατόριο) τροφίμων» εκτιμώμενης αξίας 18.000,00 πλέον Φ.Π.Α. 24% 4.320,00

ΟΜΑΔΑ Γ: «Σύστημα συναγερμού - Αναβάθμιση κλειστού κυκλώματος TV (C.C. TV)» εκτιμώμενης αξίας 29.934,00 πλέον Φ.Π.Α. 24% 7.184,16

ΟΜΑΔΑ Δ: «Ηλεκτρικές συσκευές - Επαγγελματικός εξοπλισμός» εκτιμώμενης αξίας 143.644,00€ πλέον Φ.Π.Α. 24% 34.474,56€

ΟΜΑΔΑ Ε: «Μηχανογραφικός εξοπλισμός» εκτιμώμενης αξίας 36.272,00€ πλέον Φ.Π.Α. 24% 8.705,28€

ΟΜΑΔΑ ΣΤ: «Tablet» εκτιμώμενης αξίας 5.985,00€ πλέον Φ.Π.Α. 24% 1.436,40€

ΟΜΑΔΑ Ζ: «Φωτοτυπικό μηχάνημα» εκτιμώμενης αξίας 15.400,00€ πλέον Φ.Π.Α. 24% 3.696,00€

ΟΜΑΔΑ Η: «Λογισμικό για PC και NOTEBOOK» εκτιμώμενης αξίας 12.439,00€ πλέον Φ.Π.Α. 24% 2.985,36€

ΟΜΑΔΑ Θ: «Δικτυακά» εκτιμώμενης αξίας 19.034,00€ πλέον Φ.Π.Α. 24% 4.568,16€

ΟΜΑΔΑ Ι: «Τηλεφωνικό κέντρο και WiFi» εκτιμώμενης αξίας 48.359,56€ πλέον Φ.Π.Α. 24% 11.606,29€

ΟΜΑΔΑ ΙΑ: «Φωτισμός ανάδειξης κτηρίου» εκτιμώμενης αξίας 19.230,00€ πλέον Φ.Π.Α. 24% 4.615,20€

Προσφορές υποβάλλονται για το σύνολο των ειδών τουλάχιστον μίας ομάδας. Προσφορές που δεν περιλαμβάνουν το σύνολο των ειδών τουλάχιστον μίας ομάδας θα απορρίπτεται.

Η εκτιμώμενη αξία της σύμβασης ανέρχεται στο ποσό των 694.985,62€ μη συμπεριλαμβανομένου Φ.Π.Α. (εκτιμώμενη αξία συμπεριλαμβανομένου ΦΠΑ: 861.528,73€)

Η διάρκεια της σύμβασης ορίζεται ως εξής:

ΥΠΟΕΡΓΟ 1: Προμήθεια ειδικού εξοπλισμού (έπιπλα) για την ενίσχυση της λειτουργικότητας του ΚΗΦΗ

ΟΜΑΔΑ Α: 4 ΜΗΝΕΣ από την υπογραφή του σχετικού συμφωνητικού και την ανάρτησή του στο Κ.Η.Μ.ΔΗ.Σ. Με δυνατότητα χρονικής παράτασης.

ΟΜΑΔΑ Β: 4 ΜΗΝΕΣ από την υπογραφή του σχετικού συμφωνητικού και την ανάρτησή του στο Κ.Η.Μ.ΔΗ.Σ. Με δυνατότητα χρονικής παράτασης.

ΟΜΑΔΑ Γ: 4 ΜΗΝΕΣ από την υπογραφή του σχετικού συμφωνητικού και την ανάρτησή του στο Κ.Η.Μ.ΔΗ.Σ. Με δυνατότητα χρονικής παράτασης.

Έκδοση: 01 Αναθ.: 00	06/11/2018 .../.../20....	ΕΕ-05-01-03	ΕΓΚΡ./ ΕΚΔ: 30/11/2018 .../.../20....	Δήμος Ιλίου Γραφείο Διαχείρισης Ποιότητας / Α.Τ.Π.Α.	Σελ.: 15/347
-------------------------	------------------------------	-------------	---	--	--------------



Ευρωπαϊκή Ένωση
Ευρωπαϊκό Ταμείο
Περιφερειακής Ανάπτυξης



ΑΔΑ: ΨΩΦ1ΩΕΒ-Γ4Κ
ΠΕΡΙΦΕΡΕΙΑΚΟ
ΕΠΙΧΕΙΡΗΣΙΑΚΟ
ΠΡΟΓΡΑΜΜΑ
ΑΤΤΙΚΗΣ



Με τη συγχρηματοδότηση της Ελλάδας και της Ευρωπαϊκής Ένωσης

ΟΜΑΔΑ Δ: 4 ΜΗΝΕΣ από την υπογραφή του σχετικού συμφωνητικού και την ανάρτησή του στο Κ.Η.Μ.ΔΗ.Σ.
Με δυνατότητα χρονικής παράτασης.

ΟΜΑΔΑ Ε: 4 ΜΗΝΕΣ από την υπογραφή του σχετικού συμφωνητικού και την ανάρτησή του στο Κ.Η.Μ.ΔΗ.Σ.
Με δυνατότητα χρονικής παράτασης.

ΟΜΑΔΑ ΣΤ: 4 ΜΗΝΕΣ από την υπογραφή του σχετικού συμφωνητικού και την ανάρτησή του στο Κ.Η.Μ.ΔΗ.Σ. Με δυνατότητα χρονικής παράτασης.

ΟΜΑΔΑ Ζ: 4 ΜΗΝΕΣ από την υπογραφή του σχετικού συμφωνητικού και την ανάρτησή του στο Κ.Η.Μ.ΔΗ.Σ.
Με δυνατότητα χρονικής παράτασης.

ΟΜΑΔΑ Η: 4 ΜΗΝΕΣ από την υπογραφή του σχετικού συμφωνητικού και την ανάρτησή του στο Κ.Η.Μ.ΔΗ.Σ.
Με δυνατότητα χρονικής παράτασης.

ΥΠΟΕΡΓΟ 2: Προμήθεια ηλεκτρομηχανολογικού εξοπλισμού για την ενίσχυση της λειτουργικότητας του ΚΗΦΗ

ΟΜΑΔΑ Α: 4 ΜΗΝΕΣ από την υπογραφή του σχετικού συμφωνητικού και την ανάρτησή του στο ΚΗΜΔΗΣ, με δυνατότητα χρονικής παράτασης.

ΟΜΑΔΑ Β: 4 ΜΗΝΕΣ από την υπογραφή του σχετικού συμφωνητικού και την ανάρτησή του στο Κ.Η.Μ.ΔΗ.Σ.
Με δυνατότητα χρονικής παράτασης.

ΟΜΑΔΑ Γ: 4 ΜΗΝΕΣ από την υπογραφή του σχετικού συμφωνητικού και την ανάρτησή του στο Κ.Η.Μ.ΔΗ.Σ.
Με δυνατότητα χρονικής παράτασης.

ΟΜΑΔΑ Δ: 4 ΜΗΝΕΣ από την υπογραφή του σχετικού συμφωνητικού και την ανάρτησή του στο Κ.Η.Μ.ΔΗ.Σ.
Με δυνατότητα χρονικής παράτασης.

ΟΜΑΔΑ Ε: 4 ΜΗΝΕΣ από την υπογραφή του σχετικού συμφωνητικού και την ανάρτησή του στο Κ.Η.Μ.ΔΗ.Σ.
Με δυνατότητα χρονικής παράτασης.

ΟΜΑΔΑ ΣΤ: 4 ΜΗΝΕΣ από την υπογραφή του σχετικού συμφωνητικού και την ανάρτησή του στο Κ.Η.Μ.ΔΗ.Σ. Με δυνατότητα χρονικής παράτασης.

ΟΜΑΔΑ Ζ: 4 ΜΗΝΕΣ από την υπογραφή του σχετικού συμφωνητικού και την ανάρτησή του στο Κ.Η.Μ.ΔΗ.Σ.
Με δυνατότητα χρονικής παράτασης.

ΟΜΑΔΑ Η: 4 ΜΗΝΕΣ από την υπογραφή του σχετικού συμφωνητικού και την ανάρτησή του στο Κ.Η.Μ.ΔΗ.Σ.
Με δυνατότητα χρονικής παράτασης.

ΟΜΑΔΑ Θ: 4 ΜΗΝΕΣ από την υπογραφή του σχετικού συμφωνητικού και την ανάρτησή του στο Κ.Η.Μ.ΔΗ.Σ.
Με δυνατότητα χρονικής παράτασης..

ΟΜΑΔΑ Ι: 4 ΜΗΝΕΣ από την υπογραφή του σχετικού συμφωνητικού και την ανάρτησή του στο Κ.Η.Μ.ΔΗ.Σ.
Με δυνατότητα χρονικής παράτασης.

ΟΜΑΔΑ ΙΑ: 3 ΜΗΝΕΣ από την υπογραφή του σχετικού συμφωνητικού και την ανάρτησή του στο ΚΗΜΔΗΣ,
με δυνατότητα χρονικής παράτασης.

Έκδοση: 01 Αναθ.: 00	06/11/2018 .../.../20....	ΕΕ-05-01-03	ΕΓΚΡ./ ΕΚΔ: 30/11/2018 .../.../20....	Δήμος Ιλίου Γραφείο Διαχείρισης Ποιότητας / Α.Τ.Π.Α.	Σελ.: 16/347
-------------------------	------------------------------	-------------	---	--	--------------



Ευρωπαϊκή Ένωση
Ευρωπαϊκό Ταμείο
Περιφερειακής Ανάπτυξης



ΑΔΑ: ΨΩΦ1ΩΕΒ-Γ4Κ
ΠΕΡΙΦΕΡΕΙΑΚΟ
ΕΠΙΧΕΙΡΗΣΙΑΚΟ
ΠΡΟΓΡΑΜΜΑ
ΑΤΤΙΚΗΣ



Με τη συγχρηματοδότηση της Ελλάδας και της Ευρωπαϊκής Ένωσης

ανάπτυξη - εργασία - αλληλεγγύη

Αναλυτική περιγραφή του φυσικού και οικονομικού αντικείμενου της σύμβασης δίδεται στο ΠΑΡΑΡΤΗΜΑ Ι της παρούσας διακήρυξης.

Η σύμβαση θα ανατεθεί με το κριτήριο της πλέον συμφέρουσας από οικονομική άποψη προσφοράς, βάσει τιμής.

1.4 Θεσμικό πλαίσιο

Η ανάθεση και εκτέλεση της σύμβασης διέπονται από την κείμενη νομοθεσία και τις κατ' εξουσιοδότηση αυτής εκδοθείσες κανονιστικές πράξεις, όπως ισχύουν, και ιδίως:

- του ν. 4412/2016 (Α' 147) "Δημόσιες Συμβάσεις Έργων, Προμηθειών και Υπηρεσιών (προσαρμογή στις Οδηγίες 2014/24/ΕΕ και 2014/25/ΕΕ)"
- του ν. 4622/19 (Α' 133) «Επιτελικό Κράτος: οργάνωση, λειτουργία & διαφάνεια της Κυβέρνησης, των κυβερνητικών οργάνων & της κεντρικής δημόσιας διοίκησης» και ιδίως του άρθρου 37
- του ν. 4700/2020 (Α' 127) «Ενιαίο κείμενο Δικονομίας για το Ελεγκτικό Συνέδριο, ολοκληρωμένο νομοθετικό πλαίσιο για τον προσυμβατικό έλεγχο, τροποποιήσεις στον Κώδικα Νόμων για το Ελεγκτικό Συνέδριο, διατάξεις για την αποτελεσματική απονομή της δικαιοσύνης και άλλες διατάξεις» και ιδίως των άρθρων 324-337
- του ν. 4013/2011 (Α' 204) «Σύσταση ενιαίας Ανεξάρτητης Αρχής Δημοσίων Συμβάσεων και Κεντρικού Ηλεκτρονικού Μητρώου Δημοσίων Συμβάσεων...»,
- του ν. 3548/2007 (Α' 68) «Καταχώριση δημοσιεύσεων των φορέων του Δημοσίου στο νομαρχιακό και τοπικό Τύπο και άλλες διατάξεις»,
- του ν. 4601/2019 (Α' 44) «Εταιρικοί μετασχηματισμοί και εναρμόνιση του νομοθετικού πλαισίου με τις διατάξεις της Οδηγίας 2014/55/ΕΕ του Ευρωπαϊκού Κοινοβουλίου και του Συμβουλίου της 16ης Απριλίου 2014 για την έκδοση ηλεκτρονικών τιμολογίων στο πλαίσιο δημόσιων συμβάσεων και λοιπές διατάξεις»
- του π.δ. 39/2017 (Α' 64) «Κανονισμός εξέτασης προδικαστικών προσφυγών ενώπιων της Α.Ε.Π.Π.»
- της υπ' αριθμ. 57654/22.05.2017 Απόφασης του Υπουργού Οικονομίας και Ανάπτυξης με θέμα : "Ρύθμιση ειδικότερων θεμάτων λειτουργίας και διαχείρισης του Κεντρικού Ηλεκτρονικού Μητρώου Δημοσίων Συμβάσεων (ΚΗΜΔΗΣ)" (Β' 1781)
- της υπ' αριθμ. 64233/08.06.2021 (Β' 2453/ 09.06.2021) Κοινής Απόφασης των Υπουργών Ανάπτυξης και Επενδύσεων και Ψηφιακής Διακυβέρνησης με θέμα «Ρυθμίσεις τεχνικών ζητημάτων που αφορούν την ανάθεση των Δημοσίων Συμβάσεων Προμηθειών και Υπηρεσιών με χρήση των επιμέρους εργαλείων και διαδικασιών του Εθνικού Συστήματος Ηλεκτρονικών Δημοσίων Συμβάσεων (ΕΣΗΔΗΣ)»
- της αριθμ. Κ.Υ.Α. οικ. 60967 ΕΞ 2020 (Β' 2425/18.06.2020) «Ηλεκτρονική Τιμολόγηση στο πλαίσιο των Δημοσίων Συμβάσεων δυνάμει του ν. 4601/2019» (Α' 44)
- της αριθμ. 63446/2021 Κ.Υ.Α. (Β' 2338/02.06.2020) «Καθορισμός Εθνικού Μορφότυπου ηλεκτρονικού τιμολογίου στο πλαίσιο των Δημοσίων Συμβάσεων».
- του ν. 3419/2005 (Α' 297) «Γενικό Εμπορικό Μητρώο (Γ.Ε.ΜΗ.) και εκσυγχρονισμός της Επιμελητηριακής Νομοθεσίας»
- του ν. 4635/2019 (Α' 167) « Επενδύω στην Ελλάδα και άλλες διατάξεις» και ιδίως των άρθρων 85 επ.
- του ν. 4270/2014 (Α' 143) «Αρχές δημοσιονομικής διαχείρισης και εποπτείας (ενσωμάτωση της Οδηγίας 2011/85/ΕΕ) – δημόσιο λογιστικό και άλλες διατάξεις»

Έκδοση: 01 Αναθ.: 00	06/11/2018 .../.../20....	ΕΕ-05-01-03	ΕΓΚΡ./ ΕΚΔ: 30/11/2018 .../.../20....	Δήμος Ιλίου Γραφείο Διαχείρισης Ποιότητας / Α.Τ.Π.Α.	Σελ.: 17/347
-------------------------	------------------------------	-------------	---	--	--------------



Ευρωπαϊκή Ένωση
Ευρωπαϊκό Ταμείο
Περιφερειακής Ανάπτυξης



ΑΔΑ: ΨΩΦ1ΩΕΒ-Γ4Κ
ΠΕΡΙΦΕΡΕΙΑΚΟ
ΕΠΙΧΕΙΡΗΣΙΑΚΟ
ΠΡΟΓΡΑΜΜΑ
ΑΤΤΙΚΗΣ



Με τη συγχρηματοδότηση της Ελλάδας και της Ευρωπαϊκής Ένωσης

ανάπτυξη - εργασία - αλληλεγγύη

- του π.δ. 80/2016 (Α' 145) «Ανάληψη υποχρεώσεων από τους Διατάκτες»
- της παρ. Ζ του Ν. 4152/2013 (Α' 107) «Προσαρμογή της ελληνικής νομοθεσίας στην Οδηγία 2011/7 της 16.2.2011 για την καταπολέμηση των καθυστερήσεων πληρωμών στις εμπορικές συναλλαγές»,
- του ν. 4314/2014 (Α' 265) «Α) Για τη διαχείριση, τον έλεγχο και την εφαρμογή αναπτυξιακών παρεμβάσεων για την προγραμματική περίοδο 2014–2020, Β) Ενσωμάτωση της Οδηγίας 2012/17 του Ευρωπαϊκού Κοινοβουλίου και του Συμβουλίου της 13ης Ιουνίου 2012 (ΕΕ L 156/16.6.2012) στο ελληνικό δίκαιο, τροποποίηση του ν. 3419/2005 (Α' 297) και άλλες διατάξεις»
- του ν. 4727/2020 (Α' 184) «Ψηφιακή Διακυβέρνηση (Ενσωμάτωση στην Ελληνική Νομοθεσία της Οδηγίας (ΕΕ) 2016/2102 και της Οδηγίας (ΕΕ) 2019/1024) – Ηλεκτρονικές Επικοινωνίες (Ενσωμάτωση στο Ελληνικό Δίκαιο της Οδηγίας (ΕΕ) 2018/1972 και άλλες διατάξεις»,
- του π.δ 28/2015 (Α' 34) «Κωδικοποίηση διατάξεων για την πρόσβαση σε δημόσια έγγραφα και στοιχεία»,
- του ν. 2859/2000 (Α' 248) «Κύρωση Κώδικα Φόρου Προστιθέμενης Αξίας»,
- του ν.2690/1999 (Α' 45) «Κύρωση του Κώδικα Διοικητικής Διαδικασίας και άλλες διατάξεις» και ιδίως των άρθρων 1,2, 7, 11 και 13 έως 15,
- του ν. 2121/1993 (Α' 25) «Πνευματική Ιδιοκτησία, Συγγενικά Δικαιώματα και Πολιτιστικά Θέματα»,
- του Κανονισμού (ΕΕ) 2016/679 του ΕΚ και του Συμβουλίου, της 27ης Απριλίου 2016, για την προστασία των φυσικών προσώπων έναντι της επεξεργασίας των δεδομένων προσωπικού χαρακτήρα και για την ελεύθερη κυκλοφορία των δεδομένων αυτών και την κατάργηση της οδηγίας 95/46/ΕΚ (Γενικός Κανονισμός για την Προστασία Δεδομένων) (Κείμενο που παρουσιάζει ενδιαφέρον για τον ΕΟΧ) ΟJ L 119,
- του ν. 4624/2019 (Α' 137) «Αρχή Προστασίας Δεδομένων Προσωπικού Χαρακτήρα, μέτρα εφαρμογής του Κανονισμού (ΕΕ) 2016/679 του Ευρωπαϊκού Κοινοβουλίου και του Συμβουλίου της 27ης Απριλίου 2016 για την προστασία των φυσικών προσώπων έναντι της επεξεργασίας δεδομένων προσωπικού χαρακτήρα και ενσωμάτωση στην εθνική νομοθεσία της Οδηγίας (ΕΕ) 2016/680 του Ευρωπαϊκού Κοινοβουλίου και του Συμβουλίου της 27ης Απριλίου 2016 και άλλες διατάξεις»,
- των σε εκτέλεση των ανωτέρω νόμων εκδοθεισών κανονιστικών πράξεων, των λοιπών διατάξεων που αναφέρονται ρητά ή απορρέουν από τα οριζόμενα στα συμβατικά τεύχη της παρούσας, καθώς και του συνόλου των διατάξεων του ασφαλιστικού, εργατικού, κοινωνικού, περιβαλλοντικού και φορολογικού δικαίου που διέπει την ανάθεση και εκτέλεση της παρούσας σύμβασης, έστω και αν δεν αναφέρονται ρητά παραπάνω.
- Την με αρ. πρωτ. 376/07.02.2018 (ΑΔΑ:7Θ4Β7Λ7-ΞΩΞ) απόφαση της Περιφερειάρχη Αττικής για την έγκριση της Στρατηγικής Βιώσιμης Αστικής Ανάπτυξης με τίτλο: «Διαδημοτική Εταιρική Σχέση για την Ανάπτυξη της Δυτικής Αθήνας με αξιοποίηση της ΟΧΕ/ΒΑΑ» του Επιχειρησιακού Προγράμματος «Αττική» 2014-2020» η οποία συγχρηματοδοτείται από το Ε.Τ.Π.Α. και το Ε.Κ.Τ. όπως τροποποιήθηκε από την 3998/29.12.2020 απόφαση έγκρισης 1ης τροποποίησης (ΑΔΑ: ΩΧΙΗ7Λ7-07Ξ).
- Την υπ' αριθ. 378/7.02.2018 (ΦΕΚ 775/Β/2018) απόφαση της Περιφερειάρχη Αττικής για τον ορισμό της «Διεύθυνσης Ενδιάμεσου Φορέα Διαχείρισης (ΔΕΦΔ) του ΑΣΔΑ» ως Ενδιάμεσου Φορέα Διαχείρισης του Επιχειρησιακού Προγράμματος «Αττική» 2014-2020 όπως τροποποιήθηκε από την υπ. αριθμ. 4008/29.12.2020 (ΑΔΑ: ΨΙΖΓ7Λ7-9Η8) απόφαση (ΦΕΚ 6048/Β'/31.12.2020).
- Την με αριθμ. πρωτ. 438/31-01-2020 πρόσκληση για την υποβολή προτάσεων στο επιχειρησιακό πρόγραμμα «Αττική» του Αναπτυξιακού Συνδέσμου Δυτικής Αθήνας (ΑΔΑ: 6Ι15ΟΡΕΓ-ΧΥΟ)
- Την με αριθμ. 020/11961/14-02-2020 Απόφαση Δημοτικού Συμβουλίου με την οποία εγκρίθηκε η συμμετοχή και η υποβολή της πρότασης από τον Δήμο Ιλίου (ΑΔΑ: 662ΩΩΕΒ-Ν6Ο)

Έκδοση: 01 Αναθ.: 00	06/11/2018 .../.../20....	ΕΕ-05-01-03	ΕΓΚΡ./ ΕΚΔ: 30/11/2018 .../.../20....	Δήμος Ιλίου Γραφείο Διαχείρισης Ποιότητας / Α.Τ.Π.Α.	Σελ.: 18/347
-------------------------	------------------------------	-------------	---	--	--------------



Ευρωπαϊκή Ένωση
Ευρωπαϊκό Ταμείο
Περιφερειακής Ανάπτυξης



ΑΔΑ: ΨΩΦ1ΩΕΒ-Γ4Κ
ΠΕΡΙΦΕΡΕΙΑΚΟ
ΕΠΙΧΕΙΡΗΣΙΑΚΟ
ΠΡΟΓΡΑΜΜΑ
ΑΤΤΙΚΗΣ



ανάπτυξη - εργασία - αλληλεγγύη

Με τη συγχρηματοδότηση της Ελλάδας και της Ευρωπαϊκής Ένωσης

- Την με αριθμ. πρωτ. 4695/21-10-2020 Απόφαση του Προέδρου του Αναπτυξιακού Συνδέσμου Δυτικής Αθήνας με θέμα: «Ένταξη της πράξης: Συμπλήρωση της δομή του ΚΗΦΗ στο Δήμο Ιλίου για την ενίσχυση της λειτουργικότητας του» (ΑΔΑ: ΩΥΡΥΟΡΕΓ-ΘΙ4)
- Την με κωδικό Π165/2021 Μελέτη με τίτλο: Συμπλήρωση της δομής του Κ.Η.Φ.Η. στο Δήμο Ιλίου για την ενίσχυση της λειτουργικότητάς του
- Το με αριθμ. πρωτ. 27062/11-04-2022 πρωτογενές αίτημα με Α.Δ.Α.Μ.: 22REQ010371780 2022-04-12
- Το με αριθμ. πρωτ. 27803/13-04-2022 τεκμηριωμένο αίτημα για την έκδοση ανάληψης υποχρέωσης
- Την με αριθμ. πρωτ. 30018/20-04-2022 Απόφαση Ανάληψης Υποχρέωσης (ΑΔΑ: ΩΑΞ9ΩΕΒ-2ΙΣ)
- Την με αριθμ./...../..... Απόφαση Οικονομικής Επιτροπής (ΑΔΑ:) με την οποία:
 - α. εγκρίθηκαν οι τεχνικές προδιαγραφές
 - β. καταρτίσθηκαν οι όροι της διακήρυξης
 - γ. ορίσθηκε επιτροπή διαγωνισμού και αξιολόγησης υποβαλλόμενων προσφορών
 - δ. ορίσθηκε επιτροπή παραλαβής
- Την υπ' αριθ. διατύπωση σύμφωνης γνώμης της Διεύθυνσης Ε.Φ.Δ. ΑΣΔΑ, περί της διενέργειας του Διαγωνισμού και των όρων αυτού.

1.5 Προθεσμία παραλαβής προσφορών

Η καταληκτική ημερομηνία παραλαβής των προσφορών είναι η/...../2022 και ώρα

Η διαδικασία θα διενεργηθεί με χρήση του Εθνικού Συστήματος Ηλεκτρονικών Δημόσιων Συμβάσεων (ΕΣΗΔΗΣ) Προμήθειες και Υπηρεσίες του ΟΠΣ ΕΣΗΔΗΣ (Διαδικτυακή Πύλη www.promitheus.gov.gr)

1.6 Δημοσιότητα

A. Δημοσίευση στην Επίσημη Εφημερίδα της Ευρωπαϊκής Ένωσης

Προκήρυξη της παρούσας σύμβασης απεστάλη με ηλεκτρονικά μέσα για δημοσίευση στις/...../2022 στην Υπηρεσία Εκδόσεων της Ευρωπαϊκής Ένωσης.

Προκαταρκτική Προκήρυξη της παρούσας σύμβασης απεστάλη με ηλεκτρονικά μέσα για δημοσίευση στις/...../2022 στην Υπηρεσία Εκδόσεων της Ευρωπαϊκής Ένωσης

B. Δημοσίευση σε εθνικό επίπεδο

Η προκήρυξη και το πλήρες κείμενο της παρούσας Διακήρυξης καταχωρήθηκαν στο Κεντρικό Ηλεκτρονικό Μητρώο Δημοσίων Συμβάσεων (ΚΗΜΔΗΣ).

Τα έγγραφα της σύμβασης της παρούσας Διακήρυξης καταχωρήθηκαν στη σχετική ηλεκτρονική διαδικασία σύναψης δημόσιας σύμβασης στο ΕΣΗΔΗΣ, η οποία έλαβε Συστημικό Αύξοντα Αριθμό: και αναρτήθηκαν στη Διαδικτυακή Πύλη (www.promitheus.gov.gr) του ΟΠΣ ΕΣΗΔΗΣ.

Περίληψη της παρούσας Διακήρυξης δημοσιεύεται και στον Ελληνικό Τύπο, σύμφωνα με το άρθρο 66 του Ν. 4412/2016

Έκδοση: 01 Αναθ.: 00	06/11/2018/...../20....	ΕΕ-05-01-03	ΕΓΚΡ./ ΕΚΔ: 30/11/2018/...../20....	Δήμος Ιλίου Γραφείο Διαχείρισης Ποιότητας / Α.Τ.Π.Α.	Σελ.: 19/347
-------------------------	----------------------------------	-------------	---	--	--------------



Ευρωπαϊκή Ένωση
Ευρωπαϊκό Ταμείο
Περιφερειακής Ανάπτυξης



ΑΔΑ: ΨΩΦ1ΩΕΒ-Γ4Κ
ΠΕΡΙΦΕΡΕΙΑΚΟ
ΕΠΙΧΕΙΡΗΣΙΑΚΟ
ΠΡΟΓΡΑΜΜΑ
ΑΤΤΙΚΗΣ



ανάπτυξη - εργασία - αλληλεγγύη

Με τη συγχρηματοδότηση της Ελλάδας και της Ευρωπαϊκής Ένωσης

Περίληψη της παρούσας Διακήρυξης όπως προβλέπεται στην περίπτωση (ιστ) της παραγράφου 3 του άρθρου 76 του Ν.4727/2020, θα αναρτηθεί στο διαδίκτυο, στον ιστότοπο <http://et.diavgeia.gov.gr/> (ΠΡΟΓΡΑΜΜΑ ΔΙΑΥΓΕΙΑ).

Η Διακήρυξη θα καταχωρηθεί στο διαδίκτυο, στην ιστοσελίδα της αναθέτουσας αρχής, στη διεύθυνση (URL): www.....gr στη διαδρομή: ► ►, στις/...../..... καθώς και στην ιστοσελίδα του ΕΦΔ www.asda.gr

Γ. Έξοδα δημοσιεύσεων

Η δαπάνη των δημοσιεύσεων στον Ελληνικό Τύπο βαρύνει τον ανάδοχο. Σε περίπτωση, ματαίωσης ή ακύρωσης του Διαγωνισμού, τα έξοδα δημοσίευσης βαρύνουν τον Δήμο Ιλίου.

1.7 Αρχές εφαρμοζόμενες στη διαδικασία σύναψης

Οι οικονομικοί φορείς δεσμεύονται ότι:

- α) τηρούν και θα εξακολουθήσουν να τηρούν κατά την εκτέλεση της σύμβασης, εφόσον επιλεγούν, τις υποχρεώσεις τους που απορρέουν από τις διατάξεις της περιβαλλοντικής, κοινωνικοασφαλιστικής και εργατικής νομοθεσίας, που έχουν θεσπιστεί με το δίκαιο της Ένωσης, το εθνικό δίκαιο, συλλογικές συμβάσεις ή διεθνείς διατάξεις περιβαλλοντικού, κοινωνικού και εργατικού δικαίου, οι οποίες απαριθμούνται στο Παράρτημα Χ του Προσαρτήματος Α του ν. 4412/2016. Η τήρηση των εν λόγω υποχρεώσεων ελέγχεται και βεβαιώνεται από τα όργανα που επιβλέπουν την εκτέλεση των δημοσίων συμβάσεων και τις αρμόδιες δημόσιες αρχές και υπηρεσίες που ενεργούν εντός των ορίων της ευθύνης και της αρμοδιότητάς τους,
- β) δεν θα ενεργήσουν αθέμιτα, παράνομα ή καταχρηστικά καθ' όλη τη διάρκεια της διαδικασίας ανάθεσης, αλλά και κατά το στάδιο εκτέλεσης της σύμβασης, εφόσον επιλεγούν,
- γ) λαμβάνουν τα κατάλληλα μέτρα για να διαφυλάξουν την εμπιστευτικότητα των πληροφοριών που έχουν χαρακτηριστεί ως τέτοιες.

Έκδοση: 01 Αναθ.: 00	06/11/2018/...../20....	ΕΕ-05-01-03	ΕΓΚΡ./ ΕΚΔ: 30/11/2018/...../20....	Δήμος Ιλίου Γραφείο Διαχείρισης Ποιότητας / Α.Τ.Π.Α.	Σελ.: 20/347
-------------------------	----------------------------------	-------------	---	--	--------------

2. ΓΕΝΙΚΟΙ ΚΑΙ ΕΙΔΙΚΟΙ ΟΡΟΙ ΣΥΜΜΕΤΟΧΗΣ

2.1 Γενικές Πληροφορίες

2.1.1 Έγγραφο της σύμβασης

Τα έγγραφα της παρούσας διαδικασίας σύναψης, είναι τα ακόλουθα:

1. η με αρ. Προκήρυξη της Σύμβασης (ΑΔΑ.....), όπως αυτή έχει δημοσιευτεί στην Επίσημη Εφημερίδα της Ευρωπαϊκής Ένωσης
2. το Ευρωπαϊκό Ενιαίο Έγγραφο Σύμβασης [ΕΕΕΣ]
3. η παρούσα διακήρυξη και τα παραρτήματά της
4. οι συμπληρωματικές πληροφορίες που τυχόν παρέχονται στο πλαίσιο της διαδικασίας, ιδίως σχετικά με τις προδιαγραφές και τα σχετικά δικαιολογητικά
5. το σχέδιο της σύμβασης με τα Παραρτήματά της.

2.1.2 Επικοινωνία - Πρόσβαση στα έγγραφα της Σύμβασης

Όλες οι επικοινωνίες σε σχέση με τα βασικά στοιχεία της διαδικασίας σύναψης της σύμβασης, καθώς και όλες οι ανταλλαγές πληροφοριών, ιδίως η ηλεκτρονική υποβολή, εκτελούνται με τη χρήση της πλατφόρμας του Εθνικού Συστήματος Ηλεκτρονικών Δημοσίων Συμβάσεων (ΕΣΗΔΗΣ), η οποία είναι προσβάσιμη μέσω της Διαδικτυακής Πύλης (www.promitheus.gov.gr).

2.1.3 Παροχή Διευκρινίσεων

Τα σχετικά αιτήματα παροχής διευκρινίσεων υποβάλλονται ηλεκτρονικά, το αργότερο δέκα ημέρες πριν την καταληκτική ημερομηνία υποβολής προσφορών και απαντώνται αντίστοιχα, στο πλαίσιο της παρούσας, στη σχετική ηλεκτρονική διαδικασία σύναψης δημόσιας σύμβασης στην πλατφόρμα του ΕΣΗΔΗΣ, η οποία είναι προσβάσιμη μέσω της Διαδικτυακής Πύλης (www.promitheus.gov.gr). Αιτήματα παροχής συμπληρωματικών πληροφοριών – διευκρινίσεων υποβάλλονται από εγγεγραμμένους στο σύστημα οικονομικούς φορείς, δηλαδή από εκείνους που διαθέτουν σχετικά διαπιστευτήρια που τους έχουν χορηγηθεί (όνομα χρήστη και κωδικό πρόσβασης) και απαραίτητα το ηλεκτρονικό αρχείο με το κείμενο των ερωτημάτων είναι ηλεκτρονικά υπογεγραμμένο. Αιτήματα παροχής διευκρινίσεων που είτε υποβάλλονται με άλλο τρόπο είτε το ηλεκτρονικό αρχείο που τα συνοδεύει δεν είναι ηλεκτρονικά υπογεγραμμένο, δεν εξετάζονται.

Η αναθέτουσα αρχή παρατείνει την προθεσμία παραλαβής των προσφορών, ούτως ώστε όλοι οι ενδιαφερόμενοι οικονομικοί φορείς να μπορούν να λάβουν γνώση όλων των αναγκαίων πληροφοριών για την κατάρτιση των προσφορών στις ακόλουθες περιπτώσεις:

- α) όταν, για οποιονδήποτε λόγο, πρόσθετες πληροφορίες, αν και ζητήθηκαν από τον οικονομικό φορέα έγκαιρα, δεν έχουν παρασχεθεί το αργότερο έξι (6) ημέρες πριν από την προθεσμία που ορίζεται για την παραλαβή των προσφορών,
- β) όταν τα έγγραφα της σύμβασης υφίστανται σημαντικές αλλαγές

Η διάρκεια της παράτασης θα είναι ανάλογη με τη σπουδαιότητα των πληροφοριών ή των αλλαγών.

Έκδοση: 01 Αναθ.: 00	06/11/2018 .../.../20....	ΕΕ-05-01-03	ΕΓΚΡ./ ΕΚΔ: 30/11/2018 .../.../20....	Δήμος Ιλίου Γραφείο Διαχείρισης Ποιότητας / Α.Τ.Π.Α.	Σελ.: 21/347
-------------------------	------------------------------	-------------	---	--	--------------



Ευρωπαϊκή Ένωση
Ευρωπαϊκό Ταμείο
Περιφερειακής Ανάπτυξης



ΑΔΑ: ΨΩΦ1ΩΕΒ-Γ4Κ
ΠΕΡΙΦΕΡΕΙΑΚΟ
ΕΠΙΧΕΙΡΗΣΙΑΚΟ
ΠΡΟΓΡΑΜΜΑ
ΑΤΤΙΚΗΣ



Με τη συγχρηματοδότηση της Ελλάδας και της Ευρωπαϊκής Ένωσης

Όταν οι πρόσθετες πληροφορίες δεν έχουν ζητηθεί έγκαιρα ή δεν έχουν σημασία για την προετοιμασία κατάλληλων προσφορών, η παράταση της προθεσμίας εναπόκειται στη διακριτική ευχέρεια της αναθέτουσας αρχής.

Τροποποίηση των όρων της διαγωνιστικής διαδικασίας (πχ αλλαγή/μετάθεση της καταληκτικής ημερομηνίας υποβολής προσφορών καθώς και σημαντικές αλλαγές των εγγράφων της σύμβασης, σύμφωνα με την προηγούμενη παράγραφο) δημοσιεύεται στην ΕΕΕΕ (με το τυποποιημένο έντυπο «Διορθωτικό») και στο ΚΗΜΔΗΣ.

2.1.4 Γλώσσα

Τα έγγραφα της σύμβασης έχουν συνταχθεί στην ελληνική γλώσσα. Τυχόν προδικαστικές προσφυγές υποβάλλονται στην ελληνική γλώσσα.

Οι **προσφορές**, τα στοιχεία που περιλαμβάνονται σε αυτές, καθώς και τα αποδεικτικά έγγραφα σχετικά με τη μη ύπαρξη λόγου αποκλεισμού και την πλήρωση των κριτηρίων ποιοτικής επιλογής συντάσσονται στην ελληνική γλώσσα ή συνοδεύονται από επίσημη μετάφρασή τους στην ελληνική γλώσσα.

Τα αλλοδαπά δημόσια και ιδιωτικά έγγραφα συνοδεύονται από μετάφρασή τους στην ελληνική γλώσσα επικυρωμένη, είτε από πρόσωπο αρμόδιο κατά τις κείμενες διατάξεις της εθνικής νομοθεσίας είτε από πρόσωπο κατά νόμο αρμόδιο της χώρας στην οποία έχει συνταχθεί το έγγραφο.

Ενημερωτικά και τεχνικά φυλλάδια και άλλα έντυπα, εταιρικά ή μη, με ειδικό τεχνικό περιεχόμενο, δηλαδή έντυπα με αμιγώς τεχνικά χαρακτηριστικά, όπως αριθμούς, αποδόσεις σε διεθνείς μονάδες, μαθηματικούς τύπους και σχέδια, που είναι δυνατόν να διαβαστούν σε κάθε γλώσσα και δεν είναι απαραίτητη η μετάφρασή τους, μπορούν να υποβάλλονται σε άλλη γλώσσα, χωρίς να συνοδεύονται από μετάφραση στην ελληνική.

Κατά παρέκκλιση των ως άνω παραγράφων, γίνεται δεκτή η υποβολή ενός ή περισσότερων στοιχείων των προσφορών και των δικαιολογητικών κατακύρωσης, στην αγγλική γλώσσα χωρίς να απαιτείται επικύρωσή τους, στο μέτρο που τα ανωτέρω έγγραφα είναι καταχωρισμένα σε επίσημους ιστότοπους φορέων πιστοποίησης, στους οποίους υπάρχει ελεύθερη πρόσβαση μέσω διαδικτύου και εφόσον ο οικονομικός φορέας παραπέμπει σε αυτούς, προκειμένου η επαλήθευση της ισχύος τους να είναι ευχερής για την αναθέτουσα αρχή.

Κάθε μορφής επικοινωνία με την αναθέτουσα αρχή, καθώς και μεταξύ αυτής και του αναδόχου, θα γίνονται υποχρεωτικά στην ελληνική γλώσσα.

2.1.5 Εγγυήσεις

Οι εγγυητικές επιστολές των παραγράφων 2.2.2 και 4.1. εκδίδονται από πιστωτικά ιδρύματα ή χρηματοδοτικά ιδρύματα ή ασφαλιστικές επιχειρήσεις κατά την έννοια των περιπτώσεων β' και γ' της παρ. 1 του άρθρου 14 του ν. 4364/ 2016 (Α'13), που λειτουργούν νόμιμα στα κράτη - μέλη της Ένωσης ή του Ευρωπαϊκού Οικονομικού Χώρου ή στα κράτη-μέρη της ΣΔΣ και έχουν, σύμφωνα με τις ισχύουσες διατάξεις, το δικαίωμα αυτό. Μπορούν, επίσης, να εκδίδονται από το Τ.Μ.Ε.Δ.Ε. ή να παρέχονται με γραμμάτιο του Ταμείου Παρακαταθηκών και Δανείων με παρακατάθεση σε αυτό του αντίστοιχου χρηματικού ποσού. Αν συσταθεί παρακαταθήκη με γραμμάτιο παρακατάθεσης χρεογράφων στο Ταμείο Παρακαταθηκών και Δανείων, τα τοκομερίδια ή μερίσματα που λήγουν κατά τη διάρκεια της εγγύησης επιστρέφονται μετά τη λήξη τους στον υπέρ ου η εγγύηση οικονομικό φορέα.

Οι εγγυητικές επιστολές εκδίδονται κατ' επιλογή των οικονομικών φορέων από έναν ή περισσότερους εκδότες της παραπάνω παραγράφου.

Έκδοση: 01 Αναθ.: 00	06/11/2018 .../.../20....	ΕΕ-05-01-03	ΕΓΚΡ./ ΕΚΔ: 30/11/2018 .../.../20....	Δήμος Ιλίου Γραφείο Διαχείρισης Ποιότητας / Α.Τ.Π.Α.	Σελ.: 22/347
-------------------------	------------------------------	-------------	---	--	--------------



Ευρωπαϊκή Ένωση
Ευρωπαϊκό Ταμείο
Περιφερειακής Ανάπτυξης



ΑΔΑ: ΨΩΦ1ΩΕΒ-Γ4Κ
ΠΕΡΙΦΕΡΕΙΑΚΟ
ΕΠΙΧΕΙΡΗΣΙΑΚΟ
ΠΡΟΓΡΑΜΜΑ
ΑΤΤΙΚΗΣ



ανάπτυξη - εργασία - αλληλεγγύη

Με τη συγχρηματοδότηση της Ελλάδας και της Ευρωπαϊκής Ένωσης

Οι εγγυήσεις αυτές περιλαμβάνουν κατ' ελάχιστον τα ακόλουθα στοιχεία: α) την ημερομηνία έκδοσης, β) τον εκδότη, γ) την αναθέτουσα αρχή προς την οποία απευθύνονται, δ) τον αριθμό της εγγύησης, ε) το ποσό που καλύπτει η εγγύηση, στ) την πλήρη επωνυμία, τον Α.Φ.Μ. και τη διεύθυνση του οικονομικού φορέα υπέρ του οποίου εκδίδεται η εγγύηση (στην περίπτωση ένωσης αναγράφονται όλα τα παραπάνω για κάθε μέλος της ένωσης), ζ) τους όρους ότι: αα) η εγγύηση παρέχεται ανέκκλητα και ανεπιφύλακτα, ο δε εκδότης παραιτείται του δικαιώματος της διαιρέσεως και της διζήσεως, και ββ) ότι σε περίπτωση κατάπτωσης αυτής, το ποσό της κατάπτωσης υπόκειται στο εκάστοτε ισχύον τέλος χαρτοσήμου, η) τα στοιχεία της σχετικής διακήρυξης και την καταληκτική ημερομηνία υποβολής προσφορών, θ) την ημερομηνία λήξης ή τον χρόνο ισχύος της εγγύησης, ι) την ανάληψη υποχρέωσης από τον εκδότη της εγγύησης να καταβάλει το ποσό της εγγύησης ολικά ή μερικά εντός πέντε (5) ημερών μετά από απλή έγγραφη ειδοποίηση εκείνου προς τον οποίο απευθύνεται και ια) στην περίπτωση των εγγυήσεων καλής εκτέλεσης και προκαταβολής, τον αριθμό και τον τίτλο της σχετικής σύμβασης.

Η περ. α' του προηγούμενου εδαφίου ζ' δεν εφαρμόζεται για τις εγγυήσεις που παρέχονται με γραμμάτιο του Ταμείου Παρακαταθηκών και Δανείων.

Η αναθέτουσα αρχή επικοινωνεί με τους εκδότες των εγγυητικών επιστολών προκειμένου να διαπιστώσει την εγκυρότητά τους.

2.1.6 Προστασία Προσωπικών Δεδομένων

Η αναθέτουσα αρχή ενημερώνει το φυσικό πρόσωπο που υπογράφει την προσφορά ως Προσφέρων ή ως Νόμιμος Εκπρόσωπος Προσφέροντος, ότι η ίδια ή και τρίτοι, κατ' εντολή και για λογαριασμό της, θα επεξεργάζονται προσωπικά δεδομένα που περιέχονται στους φακέλους της προσφοράς και τα αποδεικτικά μέσα τα οποία υποβάλλονται σε αυτήν, στο πλαίσιο του παρόντος Διαγωνισμού, για το σκοπό της αξιολόγησης των προσφορών και της ενημέρωσης έτερων συμμετεχόντων σε αυτόν, λαμβάνοντας κάθε εύλογο μέτρο για τη διασφάλιση του απόρρητου και της ασφάλειας της επεξεργασίας των δεδομένων και της προστασίας τους από κάθε μορφής αθέμιτη επεξεργασία, σύμφωνα με τις διατάξεις της κείμενης νομοθεσίας περί προστασίας προσωπικών δεδομένων, κατά τα αναλυτικώς αναφερόμενα στην αναλυτική ενημέρωση που επισυνάπτεται στην παρούσα.

2.2 Δικαίωμα Συμμετοχής - Κριτήρια Ποιοτικής Επιλογής

2.2.1 Δικαίωμα συμμετοχής

1. Δικαίωμα συμμετοχής στη διαδικασία σύναψης της παρούσας σύμβασης έχουν φυσικά ή νομικά πρόσωπα και, σε περίπτωση ενώσεων οικονομικών φορέων, τα μέλη αυτών, που είναι εγκατεστημένα σε:

α) κράτος-μέλος της Ένωσης,

β) κράτος-μέλος του Ευρωπαϊκού Οικονομικού Χώρου (Ε.Ο.Χ.),

γ) τρίτες χώρες που έχουν υπογράψει και κυρώσει τη ΣΔΣ, στο βαθμό που η υπό ανάθεση δημόσια σύμβαση καλύπτεται από τα Παραρτήματα 1, 2, 4, 5, 6 και 7 και τις γενικές σημειώσεις του σχετικού με την Ένωση Προσαρτήματος Ι της ως άνω Συμφωνίας, καθώς και

δ) σε τρίτες χώρες που δεν εμπίπτουν στην περίπτωση γ' της παρούσας παραγράφου και έχουν συνάψει διμερείς ή πολυμερείς συμφωνίες με την Ένωση σε θέματα διαδικασιών ανάθεσης δημοσίων συμβάσεων.

Στο βαθμό που καλύπτονται από τα Παραρτήματα 1, 2, 4 και 5, 6 και 7 και τις γενικές σημειώσεις του σχετικού με την Ένωση Προσαρτήματος Ι της ΣΔΣ, καθώς και τις λοιπές διεθνείς συμφωνίες από τις οποίες δεσμεύεται η Ένωση, οι αναθέτουσες αρχές επιφυλάσσουν για τα έργα, τα αγαθά, τις υπηρεσίες και τους

Έκδοση: 01 Αναθ.: 00	06/11/2018 .../.../20....	ΕΕ-05-01-03	ΕΓΚΡ./ ΕΚΔ: 30/11/2018 .../.../20....	Δήμος Ιλίου Γραφείο Διαχείρισης Ποιότητας / Α.Τ.Π.Α.	Σελ.: 23/347
-------------------------	------------------------------	-------------	---	--	--------------



Ευρωπαϊκή Ένωση
Ευρωπαϊκό Ταμείο
Περιφερειακής Ανάπτυξης



ΑΔΑ: ΨΩΦ1ΩΕΒ-Γ4Κ
ΠΕΡΙΦΕΡΕΙΑΚΟ
ΕΠΙΧΕΙΡΗΣΙΑΚΟ
ΠΡΟΓΡΑΜΜΑ
ΑΤΤΙΚΗΣ



Με τη συγχρηματοδότηση της Ελλάδας και της Ευρωπαϊκής Ένωσης

ανάπτυξη - εργασία - αλληλεγγύη

οικονομικούς φορείς των χωρών που έχουν υπογράψει τις εν λόγω συμφωνίες μεταχείριση εξίσου ευνοϊκή με αυτήν που επιφυλάσσουν για τα έργα, τα αγαθά, τις υπηρεσίες και τους οικονομικούς φορείς της Ένωσης

2. Οικονομικός φορέας συμμετέχει είτε μεμονωμένα είτε ως μέλος ένωσης. Οι ενώσεις οικονομικών φορέων, συμπεριλαμβανομένων και των προσωρινών συμπράξεων, δεν απαιτείται να περιβληθούν συγκεκριμένη νομική μορφή για την υποβολή προσφοράς. Η αναθέτουσα αρχή μπορεί να απαιτήσει από τις ενώσεις οικονομικών φορέων να περιβληθούν συγκεκριμένη νομική μορφή, εφόσον τους ανατεθεί η σύμβαση.

Στις περιπτώσεις υποβολής προσφοράς από ένωση οικονομικών φορέων, όλα τα μέλη της ευθύνονται έναντι της αναθέτουσας αρχής αλληλέγγυα και εις ολόκληρον.

2.2.2 Εγγύηση συμμετοχής

2.2.2.1. Για την έγκυρη συμμετοχή στη διαδικασία σύναψης της παρούσας σύμβασης, κατατίθεται από τους συμμετέχοντες οικονομικούς φορείς (προσφέροντες), εγγυητική επιστολή συμμετοχής, όπως φαίνεται παρακάτω:

ΥΠΟΕΡΓΟ 1: Προμήθεια ειδικού εξοπλισμού (έπιπλα) για την ενίσχυση της λειτουργικότητας του ΚΗΦΗ

ΟΜΑΔΑ Α «Έπιπλα ιατρείων, δωματίων, γραφείων»: Δύο χιλιάδες διακόσια ευρώ και είκοσι έξι λεπτά (2.200,26€)

ΟΜΑΔΑ Β «Έπιπλα χώρων ανάπαυσης, εξεταστηρίων»: Χίλια πενήντα εννέα ευρώ και δεκατέσσερα λεπτά (1.059,14€)

ΟΜΑΔΑ Γ «Ιματισμός»: Εκατόν ενενήντα τέσσερα ευρώ και σαράντα ένα λεπτά (194,41€)

ΟΜΑΔΑ Δ «Εξοπλισμός φυσιοθεραπευτηρίου»: Τριακόσια πενήντα επτά ευρώ και ογδόντα τέσσερα λεπτά (357,84€)

ΟΜΑΔΑ Ε «Αναπηρικά αμαξίδια»: Σαράντα έξι ευρώ και οκτώ λεπτά (46,08€)

ΟΜΑΔΑ ΣΤ «Εξοπλισμός φαγητού»: Ογδόντα έξι ευρώ και είκοσι ένα λεπτά (86,21€)

ΟΜΑΔΑ Ζ «Είδη σκίασης»: Πεντακόσια εβδομήντα ευρώ και τριάντα λεπτά (570,30€)

ΟΜΑΔΑ Η «Πολυθρόνα συνεργασίας - Ψυχοθεραπείας»: Εκατόν σαράντα εννέα ευρώ και πενήντα δύο λεπτά (149,52€)

ΥΠΟΕΡΓΟ 2: Προμήθεια ηλεκτρομηχανολογικού εξοπλισμού για την ενίσχυση της λειτουργικότητας του ΚΗΦΗ

ΟΜΑΔΑ Α «Κλιματιστικά»: Δύο χιλιάδες διακόσια εβδομήντα ευρώ (2.270,00€)

ΟΜΑΔΑ Β «Ανελκυστήρας (αναβατόριο) τροφίμων»: Τριακόσια εξήντα ευρώ (360,00€)

ΟΜΑΔΑ Γ «Σύστημα συναγερμού - Αναβάθμιση κλειστού κυκλώματος TV (C.C. TV)»: Πεντακόσια ενενήντα οκτώ ευρώ και εξήντα οκτώ λεπτά (598,68€)

ΟΜΑΔΑ Δ «Ηλεκτρικές συσκευές - Επαγγελματικός εξοπλισμός»: Δύο χιλιάδες οκτακόσια εβδομήντα δύο ευρώ και ογδόντα οκτώ λεπτά (2.872,88€)

Έκδοση: 01 Αναθ.: 00	06/11/2018 .../.../20....	ΕΕ-05-01-03	ΕΓΚΡ./ ΕΚΔ: 30/11/2018 .../.../20....	Δήμος Ιλίου Γραφείο Διαχείρισης Ποιότητας / Α.Τ.Π.Α.	Σελ.: 24/347
-------------------------	------------------------------	-------------	---	--	--------------



Ευρωπαϊκή Ένωση
Ευρωπαϊκό Ταμείο
Περιφερειακής Ανάπτυξης



ΑΔΑ: ΨΩΦ1ΩΕΒ-Γ4Κ
ΠΕΡΙΦΕΡΕΙΑΚΟ
ΕΠΙΧΕΙΡΗΣΙΑΚΟ
ΠΡΟΓΡΑΜΜΑ
ΑΤΤΙΚΗΣ



Με τη συγχρηματοδότηση της Ελλάδας και της Ευρωπαϊκής Ένωσης

ΟΜΑΔΑ Ε «Μηχανογραφικός εξοπλισμός»: Επτακόσια είκοσι πέντε ευρώ και σαράντα τέσσερα λεπτά (725,44€)

ΟΜΑΔΑ ΣΤ «Tablet»: Εκατόν δεκαεννέα ευρώ και εβδομήντα λεπτά (119,70€)

ΟΜΑΔΑ Ζ «Φωτοτυπικό μηχάνημα»: Τριακόσια οκτώ λεπτά (308,00€)

ΟΜΑΔΑ Η «Λογισμικό για PC και NOTEBOOK»: Διακόσια σαράντα οκτώ ευρώ και εβδομήντα οκτώ λεπτά (248,78€)

ΟΜΑΔΑ Θ «Δικτυακά»: Τριακόσια ογδόντα ευρώ και εξήντα οκτώ λεπτά (380,68€)

ΟΜΑΔΑ Ι «Τηλεφωνικό κέντρο και WiFi»: Εννιακόσια εξήντα επτά ευρώ και δεκαεννέα λεπτά (967,19€)

ΟΜΑΔΑ ΙΑ «Φωτισμός ανάδειξης κτηρίου»: Τριακόσια ογδόντα τέσσερα ευρώ και εξήντα λεπτά (384,60€)

Στην περίπτωση ένωσης οικονομικών φορέων, η εγγύηση συμμετοχής περιλαμβάνει και τον όρο ότι η εγγύηση καλύπτει τις υποχρεώσεις όλων των οικονομικών φορέων που συμμετέχουν στην ένωση.

Η εγγύηση συμμετοχής πρέπει να ισχύει τουλάχιστον για τριάντα (30) ημέρες μετά τη λήξη του χρόνου ισχύος της προσφοράς του άρθρου 2.4.5 της παρούσας, ήτοι 240 ημέρες, άλλως η προσφορά απορρίπτεται. Η αναθέτουσα αρχή μπορεί, πριν από τη λήξη της προσφοράς, να ζητά από τους προσφέροντες να παρατείνουν, πριν τη λήξη τους, τη διάρκεια ισχύος της προσφοράς και της εγγύησης συμμετοχής.

Οι πρωτότυπες εγγυήσεις συμμετοχής, πλην των εγγυήσεων που εκδίδονται ηλεκτρονικά, προσκομίζονται, σε κλειστό φάκελο με ευθύνη του οικονομικού φορέα, το αργότερο πριν την ημερομηνία και ώρα αποσφράγισης των προσφορών που ορίζεται στην παρ. 3.1 της παρούσας, άλλως η προσφορά απορρίπτεται ως απαράδεκτη, μετά από γνώμη της Επιτροπής Διαγωνισμού.

2.2.2.2. Η εγγύηση συμμετοχής επιστρέφεται στον ανάδοχο με την προσκόμιση της εγγύησης καλής εκτέλεσης.

Η εγγύηση συμμετοχής επιστρέφεται στους λοιπούς προσφέροντες, σύμφωνα με τα ειδικότερα οριζόμενα στην παρ. 3 του άρθρου 72 του ν. 4412/2016.

2.2.2.3. Η εγγύηση συμμετοχής καταπίπτει εάν ο προσφέρων: α) αποσύρει την προσφορά του κατά τη διάρκεια ισχύος αυτής, β) παρέχει, εν γνώσει του, ψευδή στοιχεία ή πληροφορίες που αναφέρονται στις παραγράφους 2.2.3 έως 2.2.8, γ) δεν προσκομίσει εγκαίρως τα προβλεπόμενα από την παρούσα δικαιολογητικά (παραγράφοι 2.2.9 και 3.2), δ) δεν προσέλθει εγκαίρως για υπογραφή του συμφωνητικού, ε) υποβάλει μη κατάλληλη προσφορά, με την έννοια της περ. 46 της παρ. 1 του άρθρου 2 του ν. 4412/2016, στ) δεν ανταποκριθεί στη σχετική πρόσκληση της αναθέτουσας αρχής να εξηγήσει την τιμή ή το κόστος της προσφοράς του εντός της τεθείσας προθεσμίας και η προσφορά του απορριφθεί, ζ) στις περιπτώσεις των παρ. 3, 4 και 5 του άρθρου 103 του ν. 4412/2016, περί πρόσκλησης για υποβολή δικαιολογητικών από τον προσωρινό ανάδοχο, αν, κατά τον έλεγχο των παραπάνω δικαιολογητικών, σύμφωνα με τις παραγράφους 3.2 και 3.4 της παρούσας, διαπιστωθεί ότι τα στοιχεία που δηλώθηκαν στο ΕΕΕΣ είναι εκ προθέσεως απατηλά, ή ότι έχουν υποβληθεί πλαστά αποδεικτικά στοιχεία, ή αν, από τα παραπάνω δικαιολογητικά που προσκομίσθηκαν νομίμως και εμπροθέσμως, δεν αποδεικνύεται η μη συνδρομή των λόγων αποκλεισμού της παραγράφου 2.2.3 ή η πλήρωση μιας ή περισσότερων από τις απαιτήσεις των κριτηρίων ποιοτικής επιλογής.

Έκδοση: 01 Αναθ.: 00	06/11/2018 .../.../20....	ΕΕ-05-01-03	ΕΓΚΡ./ ΕΚΔ: 30/11/2018 .../.../20....	Δήμος Ιλίου Γραφείο Διαχείρισης Ποιότητας / Α.Τ.Π.Α.	Σελ.: 25/347
-------------------------	------------------------------	-------------	---	--	--------------



Ευρωπαϊκή Ένωση
Ευρωπαϊκό Ταμείο
Περιφερειακής Ανάπτυξης



ΑΔΑ: ΨΩΦ1ΩΕΒ-Γ4Κ
ΠΕΡΙΦΕΡΕΙΑΚΟ
ΕΠΙΧΕΙΡΗΣΙΑΚΟ
ΠΡΟΓΡΑΜΜΑ
ΑΤΤΙΚΗΣ



Με τη συγχρηματοδότηση της Ελλάδας και της Ευρωπαϊκής Ένωσης

ανάπτυξη - εργασία - αλληλεγγύη

2.2.3 Λόγοι αποκλεισμού

Αποκλείεται από τη συμμετοχή στην παρούσα διαδικασία σύναψης σύμβασης (διαγωνισμό) οικονομικός φορέας, εφόσον συντρέχει στο πρόσωπό του (εάν πρόκειται για μεμονωμένο φυσικό ή νομικό πρόσωπο) ή σε ένα από τα μέλη του (εάν πρόκειται για ένωση οικονομικών φορέων) ένας ή περισσότεροι από τους ακόλουθους λόγους:

2.2.3.1. Όταν υπάρχει σε βάρος του αμετάκλητη καταδικαστική απόφαση για ένα από τα ακόλουθα εγκλήματα:

α) συμμετοχή σε εγκληματική οργάνωση, όπως αυτή ορίζεται στο άρθρο 2 της απόφασης-πλαίσιο 2008/841/ΔΕΥ του Συμβουλίου της 24ης Οκτωβρίου 2008, για την καταπολέμηση του οργανωμένου εγκλήματος (ΕΕ L 300 της 11.11.2008 σ.42), και τα εγκλήματα του άρθρου 187 του Ποινικού Κώδικα (εγκληματική οργάνωση),

β) ενεργητική δωροδοκία, όπως ορίζεται στο άρθρο 3 της σύμβασης περί της καταπολέμησης της δωροδοκίας στην οποία ενέχονται υπάλληλοι των Ευρωπαϊκών Κοινοτήτων ή των κρατών-μελών της Ένωσης (ΕΕ C 195 της 25.6.1997, σ. 1) και στην παρ. 1 του άρθρου 2 της απόφασης-πλαίσιο 2003/568/ΔΕΥ του Συμβουλίου της 22ας Ιουλίου 2003, για την καταπολέμηση της δωροδοκίας στον ιδιωτικό τομέα (ΕΕ L 192 της 31.7.2003, σ. 54), καθώς και όπως ορίζεται στο εθνικό δίκαιο του οικονομικού φορέα, και τα εγκλήματα των άρθρων 159Α (δωροδοκία πολιτικών προσώπων), 236 (δωροδοκία υπαλλήλου), 237 παρ. 2-4 (δωροδοκία δικαστικών λειτουργών), 237Α παρ. 2 (εμπορία επιρροής – μεσάζοντες), 396 παρ. 2 (δωροδοκία στον ιδιωτικό τομέα) του Ποινικού Κώδικα,

γ) απάτη εις βάρος των οικονομικών συμφερόντων της Ένωσης, κατά την έννοια των άρθρων 3 και 4 της Οδηγίας (ΕΕ) 2017/1371 του Ευρωπαϊκού Κοινοβουλίου και του Συμβουλίου της 5^{ης} Ιουλίου 2017 σχετικά με την καταπολέμηση, μέσω του ποινικού δικαίου, της απάτης εις βάρος των οικονομικών συμφερόντων της Ένωσης (L 198/28.07.2017) και τα εγκλήματα των άρθρων 159Α (δωροδοκία πολιτικών προσώπων), 216 (πλαστογραφία), 236 (δωροδοκία υπαλλήλου), 237 παρ. 2-4 (δωροδοκία δικαστικών λειτουργών), 242 (ψευδής βεβαίωση, νόθευση κ.λπ.) 374 (διακεκριμένη κλοπή), 375 (υπεξαίρεση), 386 (απάτη), 386Α (απάτη με υπολογιστή), 386Β (απάτη σχετική με τις επιχορηγήσεις), 390 (απιστία) του Ποινικού Κώδικα και των άρθρων 155 επ. του Εθνικού Τελωνειακού Κώδικα (ν. 2960/2001, Α' 265), όταν αυτά στρέφονται κατά των οικονομικών συμφερόντων της Ευρωπαϊκής Ένωσης ή συνδέονται με την προσβολή αυτών των συμφερόντων, καθώς και τα εγκλήματα των άρθρων 23 (διασυννοριακή απάτη σχετικά με τον ΦΠΑ) και 24 (επικουρικές διατάξεις για την ποινική προστασία των οικονομικών συμφερόντων της Ευρωπαϊκής Ένωσης) του ν. 4689/2020 (Α' 103),

δ) τρομοκρατικά εγκλήματα ή εγκλήματα συνδεόμενα με τρομοκρατικές δραστηριότητες, όπως ορίζονται, αντιστοίχως, στα άρθρα 3-4 και 5-12 της Οδηγίας (ΕΕ) 2017/541 του Ευρωπαϊκού Κοινοβουλίου και του Συμβουλίου της 15^{ης} Μαρτίου 2017 για την καταπολέμηση της τρομοκρατίας και την αντικατάσταση της απόφασης-πλαϊσίου 2002/475/ΔΕΥ του Συμβουλίου και για την τροποποίηση της απόφασης 2005/671/ΔΕΥ του Συμβουλίου (ΕΕ L 88/31.03.2017) ή ηθική αυτουργία ή συνέργεια ή απόπειρα διάπραξης εγκλήματος, όπως ορίζονται στο άρθρο 14 αυτής, και τα εγκλήματα των άρθρων 187Α και 187Β του Ποινικού Κώδικα, καθώς και τα εγκλήματα των άρθρων 32-35 του ν. 4689/2020 (Α'103),

ε) νομιμοποίηση εσόδων από παράνομες δραστηριότητες ή χρηματοδότηση της τρομοκρατίας, όπως αυτές ορίζονται στο άρθρο 1 της Οδηγίας (ΕΕ) 2015/849 του Ευρωπαϊκού Κοινοβουλίου και του Συμβουλίου της 20ης Μαΐου 2015, σχετικά με την πρόληψη της χρησιμοποίησης του χρηματοπιστωτικού συστήματος για τη νομιμοποίηση εσόδων από παράνομες δραστηριότητες ή για τη χρηματοδότηση της τρομοκρατίας, την τροποποίηση του κανονισμού (ΕΕ) αριθμ. 648/2012 του Ευρωπαϊκού Κοινοβουλίου και του Συμβουλίου, και την κατάργηση της οδηγίας 2005/60/ΕΚ του Ευρωπαϊκού Κοινοβουλίου και του Συμβουλίου και της οδηγίας

Έκδοση: 01 Αναθ.: 00	06/11/2018 .../.../20....	ΕΕ-05-01-03	ΕΓΚΡ./ ΕΚΔ: 30/11/2018 .../.../20....	Δήμος Ιλίου Γραφείο Διαχείρισης Ποιότητας / Α.Τ.Π.Α.	Σελ.: 26/347
-------------------------	------------------------------	-------------	---	--	--------------



Ευρωπαϊκή Ένωση
Ευρωπαϊκό Ταμείο
Περιφερειακής Ανάπτυξης



ΑΔΑ: ΨΩΦ1ΩΕΒ-Γ4Κ
ΠΕΡΙΦΕΡΕΙΑΚΟ
ΕΠΙΧΕΙΡΗΣΙΑΚΟ
ΠΡΟΓΡΑΜΜΑ
ΑΤΤΙΚΗΣ



Με τη συγχρηματοδότηση της Ελλάδας και της Ευρωπαϊκής Ένωσης

2006/70/ΕΚ της Επιτροπής (ΕΕ L 141/05.06.2015) και τα εγκλήματα των άρθρων 2 και 39 του ν. 4557/2018 (Α' 139),

στ) παιδική εργασία και άλλες μορφές εμπορίας ανθρώπων, όπως ορίζονται στο άρθρο 2 της Οδηγίας 2011/36/ΕΕ του Ευρωπαϊκού Κοινοβουλίου και του Συμβουλίου της 5ης Απριλίου 2011, για την πρόληψη και την καταπολέμηση της εμπορίας ανθρώπων και για την προστασία των θυμάτων της, καθώς και για την αντικατάσταση της απόφασης-πλαίσιο 2002/629/ΔΕΥ του Συμβουλίου (ΕΕ L 101 της 15.4.2011, σ. 1), και τα εγκλήματα του άρθρου 323Α του Ποινικού Κώδικα (εμπορία ανθρώπων).

Ο οικονομικός φορέας αποκλείεται, επίσης, όταν το πρόσωπο εις βάρος του οποίου εκδόθηκε αμετάκλητη καταδικαστική απόφαση είναι μέλος του διοικητικού, διευθυντικού ή εποπτικού οργάνου του ή έχει εξουσία εκπροσώπησης, λήψης αποφάσεων ή ελέγχου σε αυτό. Η υποχρέωση του προηγούμενου εδαφίου αφορά:

- στις περιπτώσεις εταιρειών περιορισμένης ευθύνης (Ε.Π.Ε.), ιδιωτικών κεφαλαιουχικών εταιρειών (Ι.Κ.Ε.) και προσωπικών εταιρειών (Ο.Ε. και Ε.Ε.) τους διαχειριστές.
- στις περιπτώσεις ανωνύμων εταιρειών (Α.Ε.), τον διευθύνοντα Σύμβουλο, τα μέλη του Διοικητικού Συμβουλίου, καθώς και τα πρόσωπα στα οποία με απόφαση του Διοικητικού Συμβουλίου έχει ανατεθεί το σύνολο της διαχείρισης και εκπροσώπησης της εταιρείας.
- στις περιπτώσεις Συνεταιρισμών, τα μέλη του Διοικητικού Συμβουλίου.
- σε όλες τις υπόλοιπες περιπτώσεις νομικών προσώπων, τον κατά περίπτωση νόμιμο εκπρόσωπο.

Εάν στις ως άνω περιπτώσεις (α) έως (στ) η κατά τα ανωτέρω, περίοδος αποκλεισμού δεν έχει καθοριστεί με αμετάκλητη απόφαση, αυτή ανέρχεται σε πέντε (5) έτη από την ημερομηνία της καταδίκης με αμετάκλητη απόφαση.

2.2.3.2. Στις ακόλουθες περιπτώσεις:

α) όταν ο οικονομικός φορέας έχει αθετήσει τις υποχρεώσεις του όσον αφορά στην καταβολή φόρων ή εισφορών κοινωνικής ασφάλισης και αυτό έχει διαπιστωθεί από δικαστική ή διοικητική απόφαση με τελεσίδικη και δεσμευτική ισχύ, σύμφωνα με διατάξεις της χώρας όπου είναι εγκατεστημένος ή την εθνική νομοθεσία ή

β) όταν η αναθέτουσα αρχή μπορεί να αποδείξει με τα κατάλληλα μέσα ότι ο οικονομικός φορέας έχει αθετήσει τις υποχρεώσεις του όσον αφορά την καταβολή φόρων ή εισφορών κοινωνικής ασφάλισης.

Αν ο οικονομικός φορέας είναι Έλληνας πολίτης ή έχει την εγκατάστασή του στην Ελλάδα, οι υποχρεώσεις του που αφορούν στις εισφορές κοινωνικής ασφάλισης καλύπτουν τόσο την κύρια όσο και την επικουρική ασφάλιση.

Οι υποχρεώσεις των περ. α' και β' της παρ. 2.2.3.2 θεωρείται ότι δεν έχουν αθετηθεί εφόσον δεν έχουν καταστεί ληξιπρόθεσμες ή εφόσον αυτές έχουν υπαχθεί σε δεσμευτικό διακανονισμό που τηρείται.

Δεν αποκλείεται ο οικονομικός φορέας, όταν έχει εκπληρώσει τις υποχρεώσεις του είτε καταβάλλοντας τους φόρους ή τις εισφορές κοινωνικής ασφάλισης που οφείλει, συμπεριλαμβανομένων, κατά περίπτωση, των δεδουλευμένων τόκων ή των προστίμων είτε υπαγόμενος σε δεσμευτικό διακανονισμό για την καταβολή τους στο μέτρο που τηρεί τους όρους του δεσμευτικού κανονισμού.

2.2.3.3 α) Κατ' εξαίρεση, δεν αποκλείονται για τους λόγους των ανωτέρω παραγράφων, εφόσον συντρέχουν οι επιτακτικοί λόγοι δημόσιου συμφέροντος

Έκδοση: 01 Αναθ.: 00	06/11/2018 .../.../20....	ΕΕ-05-01-03	ΕΓΚΡ./ ΕΚΔ: 30/11/2018 .../.../20....	Δήμος Ιλίου Γραφείο Διαχείρισης Ποιότητας / Α.Τ.Π.Α.	Σελ.: 27/347
-------------------------	------------------------------	-------------	---	--	--------------



Ευρωπαϊκή Ένωση
Ευρωπαϊκό Ταμείο
Περιφερειακής Ανάπτυξης



ΑΔΑ: ΨΩΦ1ΩΕΒ-Γ4Κ
ΠΕΡΙΦΕΡΕΙΑΚΟ
ΕΠΙΧΕΙΡΗΣΙΑΚΟ
ΠΡΟΓΡΑΜΜΑ
ΑΤΤΙΚΗΣ



Με τη συγχρηματοδότηση της Ελλάδας και της Ευρωπαϊκής Ένωσης

ανάπτυξη - εργασία - αλληλεγγύη

β) ΔΕΝ ΕΦΑΡΜΟΖΕΤΑΙ

2.2.3.4. Αποκλείεται από τη συμμετοχή στη διαδικασία σύναψης της παρούσας σύμβασης, οικονομικός φορέας σε οποιαδήποτε από τις ακόλουθες καταστάσεις:

(α) εάν έχει αθετήσει τις υποχρεώσεις που προβλέπονται στην παρ. 2 του άρθρου 18 του ν. 4412/2016, περί αρχών που εφαρμόζονται στις διαδικασίες σύναψης δημοσίων συμβάσεων,

(β) εάν τελεί υπό πτώχευση ή έχει υπαχθεί σε διαδικασία ειδικής εκκαθάρισης ή τελεί υπό αναγκαστική διαχείριση από εκκαθαριστή ή από το δικαστήριο ή έχει υπαχθεί σε διαδικασία πτωχευτικού συμβιβασμού ή έχει αναστείλει τις επιχειρηματικές του δραστηριότητες ή έχει υπαχθεί σε διαδικασία εξυγίανσης και δεν τηρεί τους όρους αυτής ή εάν βρίσκεται σε οποιαδήποτε ανάλογη κατάσταση προκύπτουσα από παρόμοια διαδικασία, προβλεπόμενη σε εθνικές διατάξεις νόμου. Η αναθέτουσα αρχή μπορεί να μην αποκλείει έναν οικονομικό φορέα ο οποίος βρίσκεται σε μία εκ των καταστάσεων που αναφέρονται στην περίπτωση αυτή, υπό την προϋπόθεση ότι αποδεικνύει ότι ο εν λόγω φορέας είναι σε θέση να εκτελέσει τη σύμβαση, λαμβάνοντας υπόψη τις ισχύουσες διατάξεις και τα μέτρα για τη συνέχιση της επιχειρηματικής του λειτουργίας,

(γ) εάν, με την επιφύλαξη της παραγράφου 3β του άρθρου 44 του ν. 3959/2011 περί ποινικών κυρώσεων και άλλων διοικητικών συνεπειών, υπάρχουν επαρκώς εύλογες ενδείξεις που οδηγούν στο συμπέρασμα ότι ο οικονομικός φορέας συνήψε συμφωνίες με άλλους οικονομικούς φορείς με στόχο τη στρέβλωση του ανταγωνισμού,

δ) εάν μία κατάσταση σύγκρουσης συμφερόντων κατά την έννοια του άρθρου 24 του ν. 4412/2016 δεν μπορεί να θεραπευθεί αποτελεσματικά με άλλα, λιγότερο παρεμβατικά, μέσα,

(ε) εάν μία κατάσταση στρέβλωσης του ανταγωνισμού από την πρότερη συμμετοχή του οικονομικού φορέα κατά την προετοιμασία της διαδικασίας σύναψης σύμβασης, σύμφωνα με όσα ορίζονται στο άρθρο 48 του ν. 4412/2016, δεν μπορεί να θεραπευθεί με άλλα, λιγότερο παρεμβατικά, μέσα,

(στ) εάν έχει επιδείξει σοβαρή ή επαναλαμβανόμενη πλημμέλεια κατά την εκτέλεση ουσιώδους απαίτησης στο πλαίσιο προηγούμενης δημόσιας σύμβασης, προηγούμενης σύμβασης με αναθέτοντα φορέα ή προηγούμενης σύμβασης παραχώρησης που είχε ως αποτέλεσμα την πρόωρη καταγγελία της προηγούμενης σύμβασης, αποζημιώσεις ή άλλες παρόμοιες κυρώσεις,

(ζ) εάν έχει κριθεί ένοχος εκ προθέσεως σοβαρών απατηλών δηλώσεων κατά την παροχή των πληροφοριών που απαιτούνται για την εξακρίβωση της απουσίας των λόγων αποκλεισμού ή την πλήρωση των κριτηρίων επιλογής, έχει αποκρύψει τις πληροφορίες αυτές ή δεν είναι σε θέση να προσκομίσει τα δικαιολογητικά που απαιτούνται κατ' εφαρμογή της παραγράφου 2.2.9.2 της παρούσας,

(η) εάν επιχειρήσει να επηρεάσει με αθέμιτο τρόπο τη διαδικασία λήψης αποφάσεων της αναθέτουσας αρχής, να αποκτήσει εμπιστευτικές πληροφορίες που ενδέχεται να του αποφέρουν αθέμιτο πλεονέκτημα στη διαδικασία σύναψης σύμβασης ή να παράσχει με απατηλό τρόπο παραπλανητικές πληροφορίες που ενδέχεται να επηρεάσουν ουσιωδώς τις αποφάσεις που αφορούν τον αποκλεισμό, την επιλογή ή την ανάθεση,

(θ) εάν η αναθέτουσα αρχή μπορεί να αποδείξει, με κατάλληλα μέσα ότι έχει διαπράξει σοβαρό επαγγελματικό παράπτωμα, το οποίο θέτει εν αμφιβόλω την ακεραιότητά του.

Εάν στις ως άνω περιπτώσεις (α) έως (θ) η περίοδος αποκλεισμού δεν έχει καθοριστεί με αμετάκλητη απόφαση, αυτή ανέρχεται σε τρία (3) έτη από την ημερομηνία έκδοσης πράξης που βεβαιώνει το σχετικό γεγονός.

2.2.3.5. ΔΕΝ ΕΦΑΡΜΟΖΕΤΑΙ

Έκδοση: 01 Αναθ.: 00	06/11/2018 .../.../20....	ΕΕ-05-01-03	ΕΓΚΡ./ ΕΚΔ: 30/11/2018 .../.../20....	Δήμος Ιλίου Γραφείο Διαχείρισης Ποιότητας / Α.Τ.Π.Α.	Σελ.: 28/347
-------------------------	------------------------------	-------------	---	--	--------------



Ευρωπαϊκή Ένωση
Ευρωπαϊκό Ταμείο
Περιφερειακής Ανάπτυξης



ΑΔΑ: ΨΩΦ1ΩΕΒ-Γ4Κ
ΠΕΡΙΦΕΡΕΙΑΚΟ
ΕΠΙΧΕΙΡΗΣΙΑΚΟ
ΠΡΟΓΡΑΜΜΑ
ΑΤΤΙΚΗΣ



ανάπτυξη - εργασία - αλληλεγγύη

Με τη συγχρηματοδότηση της Ελλάδας και της Ευρωπαϊκής Ένωσης

2.2.3.6. Ο οικονομικός φορέας αποκλείεται σε οποιοδήποτε χρονικό σημείο κατά τη διάρκεια της διαδικασίας σύναψης της παρούσας σύμβασης, όταν αποδεικνύεται ότι βρίσκεται, λόγω πράξεων ή παραλείψεων του, είτε πριν είτε κατά τη διαδικασία, σε μία από τις ως άνω περιπτώσεις.

2.2.3.7. Οικονομικός φορέας που εμπίπτει σε μια από τις καταστάσεις που αναφέρονται στις παραγράφους 2.2.3.1 και 2.2.3.4, εκτός από την περ. β αυτής, μπορεί να προσκομίζει στοιχεία, προκειμένου να αποδείξει ότι τα μέτρα που έλαβε επαρκούν για να αποδείξουν την αξιοπιστία του, παρότι συντρέχει ο σχετικός λόγος αποκλεισμού (αυτοκάθαρση). Για τον σκοπό αυτόν, ο οικονομικός φορέας αποδεικνύει ότι έχει καταβάλει ή έχει δεσμευθεί να καταβάλει αποζημίωση για ζημίες που προκλήθηκαν από το ποινικό αδίκημα ή το παράπτωμα, ότι έχει διευκρινίσει τα γεγονότα και τις περιστάσεις με ολοκληρωμένο τρόπο, μέσω ενεργού συνεργασίας με τις ερευνητικές αρχές, και έχει λάβει συγκεκριμένα τεχνικά και οργανωτικά μέτρα, καθώς και μέτρα σε επίπεδο προσωπικού κατάλληλα για την αποφυγή περαιτέρω ποινικών αδικημάτων ή παραπτωμάτων. Τα μέτρα που λαμβάνονται από τους οικονομικούς φορείς αξιολογούνται σε συνάρτηση με τη σοβαρότητα και τις ιδιαίτερες περιστάσεις του ποινικού αδικήματος ή του παραπτώματος. Εάν τα στοιχεία κριθούν επαρκή, ο εν λόγω οικονομικός φορέας δεν αποκλείεται από τη διαδικασία σύναψης σύμβασης. Αν τα μέτρα κριθούν ανεπαρκή, γνωστοποιείται στον οικονομικό φορέα το σκεπτικό της απόφασης αυτής. Οικονομικός φορέας που έχει αποκλειστεί, σύμφωνα με τις κείμενες διατάξεις, με τελεσίδικη απόφαση, σε εθνικό επίπεδο, από τη συμμετοχή σε διαδικασίες σύναψης σύμβασης ή ανάθεσης παραχώρησης δεν μπορεί να κάνει χρήση της ανωτέρω δυνατότητας κατά την περίοδο του αποκλεισμού που ορίζεται στην εν λόγω απόφαση.

2.2.3.8. Η απόφαση για την διαπίστωση της επάρκειας ή μη των επανορθωτικών μέτρων κατά την προηγούμενη παράγραφο εκδίδεται σύμφωνα με τα οριζόμενα στις παρ. 8 και 9 του άρθρου 73 του ν. 4412/2016.

2.2.3.9. Οικονομικός φορέας, σε βάρος του οποίου έχει επιβληθεί η κύρωση του οριζόντιου αποκλεισμού σύμφωνα με τις κείμενες διατάξεις και για το χρονικό διάστημα που αυτή ορίζει, αποκλείεται από την παρούσα διαδικασία σύναψης της σύμβασης.

Κριτήρια Επιλογής

2.2.4 Καταλληλότητα άσκησης επαγγελματικής δραστηριότητας

(Αφορά όλες τις ομάδες των Υποέργων 1 και 2)

Οι οικονομικοί φορείς που συμμετέχουν στη διαδικασία σύναψης της παρούσας σύμβασης απαιτείται να ασκούν εμπορική ή βιομηχανική ή βιοτεχνική δραστηριότητα συναφή με το αντικείμενο της προμήθειας.

Οι οικονομικοί φορείς που είναι εγκατεστημένοι σε κράτος μέλος της Ευρωπαϊκής Ένωσης απαιτείται να είναι εγγεγραμμένοι σε ένα από τα επαγγελματικά ή εμπορικά μητρώα που τηρούνται στο κράτος εγκατάστασής τους ή να ικανοποιούν οποιαδήποτε άλλη απαίτηση ορίζεται στο Παράρτημα XI του Προσαρτήματος Α' του ν. 4412/2016.

Στην περίπτωση οικονομικών φορέων εγκατεστημένων σε κράτος μέλος του Ευρωπαϊκού Οικονομικού Χώρου (Ε.Ο.Χ) ή σε τρίτες χώρες που προσχωρήσει στη ΣΔΣ, ή σε τρίτες χώρες που δεν εμπίπτουν στην προηγούμενη περίπτωση και έχουν συνάψει διμερείς ή πολυμερείς συμφωνίες με την Ένωση σε θέματα διαδικασιών ανάθεσης δημοσίων συμβάσεων, απαιτείται να είναι εγγεγραμμένοι σε αντίστοιχα επαγγελματικά ή εμπορικά μητρώα.

Έκδοση: 01 Αναθ.: 00	06/11/2018 .../.../20....	ΕΕ-05-01-03	ΕΓΚΡ./ ΕΚΔ: 30/11/2018 .../.../20....	Δήμος Ιλίου Γραφείο Διαχείρισης Ποιότητας / Α.Τ.Π.Α.	Σελ.: 29/347
-------------------------	------------------------------	-------------	---	--	--------------



Ευρωπαϊκή Ένωση
Ευρωπαϊκό Ταμείο
Περιφερειακής Ανάπτυξης



ΑΔΑ: ΨΩΦ1ΩΕΒ-Γ4Κ
ΠΕΡΙΦΕΡΕΙΑΚΟ
ΕΠΙΧΕΙΡΗΣΙΑΚΟ
ΠΡΟΓΡΑΜΜΑ
ΑΤΤΙΚΗΣ



Με τη συγχρηματοδότηση της Ελλάδας και της Ευρωπαϊκής Ένωσης

Οι εγκατεστημένοι στην Ελλάδα οικονομικοί φορείς απαιτείται να είναι εγγεγραμμένοι στο Βιοτεχνικό ή Εμπορικό ή Βιομηχανικό Επιμελητήριο ή στο Μητρώο Κατασκευαστών Αμυντικού Υλικού

2.2.5 Οικονομική και χρηματοοικονομική επάρκεια

(Αφορά τις ομάδες Ε, ΣΤ, Ζ, Η, Θ και Ι του Υποέργου 2)

Όσον αφορά την οικονομική και χρηματοοικονομική επάρκεια για την παρούσα διαδικασία σύναψης σύμβασης, οι οικονομικοί φορείς δηλώνουν ότι διαθέτουν μέσο γενικό ετήσιο κύκλο εργασιών των διαχειριστικών χρήσεων ετών 2019, 2020 και 2021 μεγαλύτερο ή ίσο με το 100% του προϋπολογισμού της κάθε ομάδας χωριστά, χωρίς Φ.Π.Α. (για τις ομάδες Ε, ΣΤ, Ζ, Η, Θ και Ι του Υποέργου 2).

Για τους οικονομικούς φορείς που δραστηριοποιούνται για χρονικό διάστημα μικρότερο των τριών (3) τελευταίων διαχειριστικών χρήσεων (2019, 2020, 2021), τότε απαιτείται να διαθέτουν ελάχιστο ετήσιο κύκλο εργασιών για κάθε έτος ίσο με το 100% του προϋπολογισμού του παρόντος διαγωνισμού, χωρίς Φ.Π.Α.

Σε περίπτωση ένωσης οικονομικών φορέων, οι παραπάνω ελάχιστες απαιτήσεις καλύπτονται αθροιστικά από τα μέλη της ένωσης.

2.2.6 Τεχνική και επαγγελματική ικανότητα

(Αφορά τις ομάδες Ε, ΣΤ, Ζ, Η, Θ και Ι του Υποέργου 2)

Όσον αφορά στην τεχνική και επαγγελματική ικανότητα για την παρούσα διαδικασία σύναψης σύμβασης, οι οικονομικοί φορείς απαιτείται, επί ποινή αποκλεισμού, να έχουν αποδεδειγμένη εμπειρία από 01/01/2019 έως και την καταληκτική ημερομηνία υποβολής των προσφορών, σε τουλάχιστον:

- τρία (3) έργα σε φορείς του δημοσίου τομέα που να αφορούν ή εμπεριέχουν προμήθεια κι εγκατάσταση εξοπλισμού **(για τις ομάδες Ε-ΣΤ-Ζ-Η-Θ του Υποέργου 2)**
- τρία (3) έργα σε φορείς του δημοσίου τομέα που να αφορούν ή εμπεριέχουν προμήθεια κι εγκατάσταση τηλεφωνικών κέντρων **(μόνο για την ομάδα Ι του Υποέργου 2)**
- τρία (3) έργα σε φορείς του δημοσίου τομέα που να αφορούν ή εμπεριέχουν προμήθεια κι εγκατάστασης ασυρμάτων δικτύων **(μόνο για την ομάδα Ι του Υποέργου 2)**

Σε περίπτωση ένωσης οικονομικών φορέων, οι παραπάνω ελάχιστες απαιτήσεις καλύπτονται αθροιστικά από τα μέλη της ένωσης.

2.2.7 Πρότυπα διασφάλισης ποιότητας και πρότυπα περιβαλλοντικής διαχείρισης

Οι οικονομικοί φορείς για την παρούσα διαδικασία σύναψης σύμβασης οφείλουν να συμμορφώνονται με τα πρότυπα που αναφέρονται στο Παράρτημα ΙΙ «Ειδική Συγγραφή Υποχρεώσεων» της παρούσας καθώς και στην με κωδικό Π165/2021 Μελέτη του Δήμου Ιλίου.

Τα απαιτούμενα πρότυπα αφορούν τις κάτωθι ομάδες:

ΥΠΟΕΡΓΟ 1

Α' ομάδα «(Επιπλα ιατρείων, δωματίων, γραφείων», Β' ομάδα «Επιπλα χώρων ανάπαυσης, ξεταστηρίων», Δ' ομάδα «Εξοπλισμός φυσιοθεραπευτηρίου», Ε' ομάδα «Αναπηρικά αμαξίδια» και Η' ομάδα «Πολυθρόνα συνεργασίας – ψυχοθεραπείας»

ΥΠΕΡΓΟ 2

Α' ομάδα «Κλιματιστικά», Β' ομάδα «Ανελκυστήρας (αναβατόριο) τροφίμων», Γ' ομάδα «Σύστημα συναγερμού – αναβάθμιση κλειστού κυκλώματος TV (CCTV)», Δ' ομάδα «Ηλεκτρικές συσκευές», Ε' ομάδα

Έκδοση: 01 Αναθ.: 00	06/11/2018 .../.../20....	ΕΕ-05-01-03	ΕΓΚΡ./ ΕΚΔ: 30/11/2018 .../.../20....	Δήμος Ιλίου Γραφείο Διαχείρισης Ποιότητας / Α.Τ.Π.Α.	Σελ.: 30/347
-------------------------	------------------------------	-------------	---	--	--------------

«Μηχανογραφικός εξοπλισμός», ΣΤ' ομάδα «Tablet», Ζ' ομάδα «Φωτοτυπικό πολυμηχάνημα», Θ' ομάδα «Δικτυακά», Ι' ομάδα «Τηλεφωνικό κέντρο και WiFi» και ΙΑ' ομάδα «Φωτισμός ανάδειξης κτιρίου»

Η αναθέτουσα αρχή αναγνωρίζει ισοδύναμα πιστοποιητικά που έχουν εκδοθεί από φορείς διαπιστευμένους από ισοδύναμους Οργανισμούς διαπίστευσης, εδρεύοντες και σε άλλα κράτη - μέλη. Επίσης, κάνει δεκτά άλλα αποδεικτικά στοιχεία για ισοδύναμα μέτρα διασφάλισης ποιότητας, εφόσον ο ενδιαφερόμενος οικονομικός φορέας δεν είχε τη δυνατότητα να αποκτήσει τα εν λόγω πιστοποιητικά εντός των σχετικών προθεσμιών για λόγους για τους οποίους δεν ευθύνεται ο ίδιος, υπό την προϋπόθεση ότι ο οικονομικός φορέας αποδεικνύει ότι τα προτεινόμενα μέτρα διασφάλισης ποιότητας πληρούν τα απαιτούμενα πρότυπα διασφάλισης ποιότητας.

Σε κάθε περίπτωση θα πρέπει οι οικονομικοί φορείς προκειμένου να υποβάλλουν προσφορά, να λάβουν υπόψη τους το Παράρτημα ΙΙ «Ειδική Συγγραφή Υποχρεώσεων» ή την με κωδικό Π165/2021 Μελέτη του Δήμου Ιλίου όπου αναλύονται λεπτομερώς όλα τα απαιτούμενα διακηρυκτικά για κάθε ομάδα.

2.2.8 Στήριξη στην ικανότητα τρίτων – Υπεργολαβία

2.2.8.1. Στήριξη στην ικανότητα τρίτων

Οι οικονομικοί φορείς μπορούν, όσον αφορά στα κριτήρια της οικονομικής και χρηματοοικονομικής επάρκειας (της παραγράφου 2.2.5) και τα σχετικά με την τεχνική και επαγγελματική ικανότητα (της παραγράφου 2.2.6), να στηρίζονται στις ικανότητες άλλων φορέων, ασχέτως της νομικής φύσης των δεσμών τους με αυτούς. Στην περίπτωση αυτή, αποδεικνύουν ότι θα έχουν στη διάθεσή τους τους αναγκαίους πόρους, με την προσκόμιση της σχετικής δέσμευσης των φορέων στην ικανότητα των οποίων στηρίζονται.

Ειδικά, όσον αφορά στα κριτήρια επαγγελματικής ικανότητας που σχετίζονται με την σχετική επαγγελματική εμπειρία, οι οικονομικοί φορείς, μπορούν να στηρίζονται στις ικανότητες άλλων φορέων, μόνο, εάν οι τελευταίοι θα εκτελέσουν τις εργασίες ή τις υπηρεσίες για τις οποίες απαιτούνται οι συγκεκριμένες ικανότητες.

Όταν οι οικονομικοί φορείς στηρίζονται στις ικανότητες άλλων φορέων όσον αφορά τα κριτήρια που σχετίζονται με την απαιτούμενη με τη διακήρυξη οικονομική και χρηματοοικονομική επάρκεια, οι εν λόγω οικονομικοί φορείς και αυτοί στους οποίους στηρίζονται είναι από κοινού υπεύθυνοι για την εκτέλεση της σύμβασης.

Υπό τους ίδιους όρους οι ενώσεις οικονομικών φορέων μπορούν να στηρίζονται στις ικανότητες των συμμετεχόντων στην ένωση ή άλλων φορέων.

Η αναθέτουσα αρχή ελέγχει αν οι φορείς, στις ικανότητες των οποίων προτίθεται να στηριχθεί ο οικονομικός φορέας, πληρούν κατά περίπτωση τα σχετικά κριτήρια επιλογής και εάν συντρέχουν λόγοι αποκλεισμού της παραγράφου 2.2.3.. Ο οικονομικός φορέας υποχρεούται να αντικαταστήσει έναν φορέα στην ικανότητα του οποίου στηρίζεται, εφόσον ο τελευταίος δεν πληροί το σχετικό κριτήριο επιλογής ή για τον οποίο συντρέχουν λόγοι αποκλεισμού, εντός προθεσμίας τριάντα (30) ημερών από την σχετική πρόσκληση της αναθέτουσας αρχής, η οποία απευθύνεται στον οικονομικό φορέα μέσω της λειτουργικότητας «Επικοινωνία» του ΕΣΗΔΗΣ. Ο φορέας που αντικαθιστά φορέα του προηγούμενου εδαφίου δεν επιτρέπεται να αντικατασταθεί εκ νέου.

2.2.8.2. Υπεργολαβία

Έκδοση: 01 Αναθ.: 00	06/11/2018 .../.../20....	ΕΕ-05-01-03	ΕΓΚΡ./ ΕΚΔ: 30/11/2018 .../.../20....	Δήμος Ιλίου Γραφείο Διαχείρισης Ποιότητας / Α.Τ.Π.Α.	Σελ.: 31/347
-------------------------	------------------------------	-------------	---	--	--------------



Ευρωπαϊκή Ένωση
Ευρωπαϊκό Ταμείο
Περιφερειακής Ανάπτυξης



ΑΔΑ: ΨΩΦ1ΩΕΒ-Γ4Κ
ΠΕΡΙΦΕΡΕΙΑΚΟ
ΕΠΙΧΕΙΡΗΣΙΑΚΟ
ΠΡΟΓΡΑΜΜΑ
ΑΤΤΙΚΗΣ



ανάπτυξη - εργασία - αλληλεγγύη

Με τη συγχρηματοδότηση της Ελλάδας και της Ευρωπαϊκής Ένωσης

Ο οικονομικός φορέας αναφέρει στην προσφορά του το τμήμα της σύμβασης που προτίθεται να αναθέσει υπό μορφή υπεργολαβίας σε τρίτους, καθώς και τους υπεργολάβους που προτείνει. Στην περίπτωση που ο προσφέρων αναφέρει στην προσφορά του ότι προτίθεται να αναθέσει τμήμα(τα) της σύμβασης υπό μορφή υπεργολαβίας σε τρίτους σε ποσοστό που υπερβαίνει το τριάντα τοις εκατό (30%) της συνολικής αξίας της σύμβασης, η αναθέτουσα αρχή ελέγχει ότι δεν συντρέχουν οι λόγοι αποκλεισμού της παραγράφου 2.2.3 της παρούσας. Ο οικονομικός φορέας υποχρεούται να αντικαταστήσει έναν υπεργολάβο, εφόσον συντρέχουν στο πρόσωπό του λόγοι αποκλεισμού της ως άνω παραγράφου 2.2.3..

2.2.9 Κανόνες απόδειξης ποιοτικής επιλογής

Το δικαίωμα συμμετοχής των οικονομικών φορέων και οι όροι και προϋποθέσεις συμμετοχής τους, όπως ορίζονται στις παραγράφους 2.2.1 έως 2.2.8, κρίνονται κατά την υποβολή της προσφοράς δια του ΕΕΕΣ, κατά τα οριζόμενα στην παράγραφο 2.2.9.1, κατά την υποβολή των δικαιολογητικών της παραγράφου 2.2.9.2 και κατά τη σύναψη της σύμβασης δια της υπεύθυνης δήλωσης, της περ. δ' της παρ. 3 του άρθρου 105 του ν. 4412/2016.

Στην περίπτωση που ο οικονομικός φορέας στηρίζεται στις ικανότητες άλλων φορέων, σύμφωνα με την παράγραφο 2.2.8. της παρούσας, οι φορείς στην ικανότητα των οποίων στηρίζεται υποχρεούνται να αποδεικνύουν, κατά τα οριζόμενα στις παραγράφους 2.2.9.1 και 2.2.9.2, ότι δεν συντρέχουν οι λόγοι αποκλεισμού της παραγράφου 2.2.3 της παρούσας και ότι πληρούν τα σχετικά κριτήρια επιλογής κατά περίπτωση.

Στην περίπτωση που ο οικονομικός φορέας αναφέρει στην προσφορά του ότι προτίθεται να αναθέσει τμήμα(τα) της σύμβασης υπό μορφή υπεργολαβίας σε τρίτους σε ποσοστό που υπερβαίνει το τριάντα τοις εκατό (30%) της συνολικής αξίας της σύμβασης, οι υπεργολάβοι υποχρεούνται να αποδεικνύουν, κατά τα οριζόμενα στις παραγράφους 2.2.9.1 και 2.2.9.2, ότι δεν συντρέχουν οι λόγοι αποκλεισμού της παραγράφου 2.2.3 της παρούσας.

Αν επέλθουν μεταβολές στις προϋποθέσεις τις οποίες οι προσφέροντες δηλώσουν ότι πληρούν, σύμφωνα με το παρόν άρθρο, οι οποίες επέλθουν ή για τις οποίες λάβουν γνώση μετά την συμπλήρωση του ΕΕΕΣ και μέχρι την ημέρα της έγγραφης πρόσκλησης για την σύναψη του συμφωνητικού οι προσφέροντες οφείλουν να ενημερώσουν αμελλητί την αναθέτουσα αρχή.

2.2.9.1 Προκαταρκτική απόδειξη κατά την υποβολή προσφορών

Προς προκαταρκτική απόδειξη ότι οι προσφέροντες οικονομικοί φορείς: α) δεν βρίσκονται σε μία από τις καταστάσεις της παραγράφου 2.2.3 και β) πληρούν τα σχετικά κριτήρια επιλογής των παραγράφων 2.2.4, 2.2.5 και 2.2.6 της παρούσας, προσκομίζουν κατά την υποβολή της προσφοράς τους, ως δικαιολογητικό συμμετοχής, το προβλεπόμενο από το άρθρο 79 παρ. 1 και 3 του ν. 4412/2016 Ευρωπαϊκό Ενιαίο Έγγραφο Σύμβασης (ΕΕΕΣ) το οποίο ισοδυναμεί με ενημερωμένη υπεύθυνη δήλωση, με τις συνέπειες του ν. 1599/1986. Το ΕΕΕΣ καταρτίζεται βάσει του τυποποιημένου εντύπου του Παραρτήματος 2 του Κανονισμού (ΕΕ) 2016/7 και συμπληρώνεται από τους προσφέροντες οικονομικούς φορείς σύμφωνα με τις οδηγίες του Παραρτήματος 1.

Στις περιπτώσεις όπου η προς ανάθεση σύμβαση υποδιαιρείται σε τμήματα και τα κριτήρια επιλογής ποικίλλουν από τμήμα σε τμήμα, πρέπει να συμπληρώνεται ένα ΕΕΕΣ για κάθε τμήμα (ή ομάδα τμημάτων με τα ίδια κριτήρια επιλογής).

Το ΕΕΕΣ φέρει υπογραφή με ημερομηνία εντός του χρονικού διαστήματος κατά το οποίο μπορούν να υποβάλλονται προσφορές. Αν στο διάστημα που μεσολαβεί μεταξύ της ημερομηνίας υπογραφής του ΕΕΕΣ και της καταληκτικής ημερομηνίας υποβολής προσφορών έχουν επέλθει μεταβολές στα δηλωθέντα

Έκδοση: 01 Αναθ.: 00	06/11/2018 .../.../20....	ΕΕ-05-01-03	ΕΓΚΡ./ ΕΚΔ: 30/11/2018 .../.../20....	Δήμος Ιλίου Γραφείο Διαχείρισης Ποιότητας / Α.Τ.Π.Α.	Σελ.: 32/347
-------------------------	------------------------------	-------------	---	--	--------------



Ευρωπαϊκή Ένωση
Ευρωπαϊκό Ταμείο
Περιφερειακής Ανάπτυξης



ΑΔΑ: ΨΩΦ1ΩΕΒ-Γ4Κ
ΠΕΡΙΦΕΡΕΙΑΚΟ
ΕΠΙΧΕΙΡΗΣΙΑΚΟ
ΠΡΟΓΡΑΜΜΑ
ΑΤΤΙΚΗΣ



ανάπτυξη - εργασία - αλληλεγγύη

Με τη συγχρηματοδότηση της Ελλάδας και της Ευρωπαϊκής Ένωσης

στοιχεία, εκ μέρους του, στο ΕΕΕΣ, ο οικονομικός φορέας αποσύρει την προσφορά του, χωρίς να απαιτείται απόφαση της αναθέτουσας αρχής. Στη συνέχεια μπορεί να την υποβάλει εκ νέου με επίκαιρο ΕΕΕΣ.

Ο οικονομικός φορέας δύναται να διευκρινίζει τις δηλώσεις και πληροφορίες που παρέχει στο ΕΕΕΣ με συνοδευτική υπεύθυνη δήλωση, την οποία υποβάλλει μαζί με αυτό.

Κατά την υποβολή του ΕΕΕΣ, καθώς και της συνοδευτικής υπεύθυνης δήλωσης, είναι δυνατή, με μόνη την υπογραφή του κατά περίπτωση εκπροσώπου του οικονομικού φορέα, η προκαταρκτική απόδειξη των λόγων αποκλεισμού που αναφέρονται στην παράγραφο 2.2.3 της παρούσας, για το σύνολο των φυσικών προσώπων που είναι μέλη του διοικητικού, διευθυντικού ή εποπτικού οργάνου του ή έχουν εξουσία εκπροσώπησης, λήψης αποφάσεων ή ελέγχου σε αυτόν.

Ως εκπρόσωπος του οικονομικού φορέα νοείται ο νόμιμος εκπρόσωπος αυτού, όπως προκύπτει από το ισχύον καταστατικό ή το πρακτικό εκπροσώπησης του κατά το χρόνο υποβολής της προσφοράς ή το αρμοδίως εξουσιοδοτημένο φυσικό πρόσωπο να εκπροσωπεί τον οικονομικό φορέα για διαδικασίες σύναψης συμβάσεων ή για συγκεκριμένη διαδικασία σύναψης σύμβασης.

Στην περίπτωση υποβολής προσφοράς από ένωση οικονομικών φορέων το ΕΕΕΣ υποβάλλεται χωριστά από κάθε μέλος της ένωσης. Στο ΕΕΕΣ απαραίτητως πρέπει να προσδιορίζεται η έκταση και το είδος της συμμετοχής του (συμπεριλαμβανομένης της κατανομής αμοιβής μεταξύ τους) κάθε μέλους της ένωσης, καθώς και ο εκπρόσωπος/συντονιστής αυτής.

Ο οικονομικός φορέας φέρει την ειδική υποχρέωση, να δηλώσει, μέσω του ΕΕΕΣ, την κατάστασή του σε σχέση με τους λόγους που προβλέπονται στο άρθρο 73 του ν. 4412/2016 και την παράγραφο 2.2.3 της παρούσας και ταυτόχρονα να επικαλεσθεί και τυχόν ληφθέντα μέτρα προς αποκατάσταση της αξιοπιστίας του.

Ιδίως επισημαίνεται ότι κατά την απάντηση οικονομικού φορέα στο σχετικό πεδίο του ΕΕΕΣ για τυχόν σύναψη συμφωνιών με άλλους οικονομικούς φορείς με στόχο τη στρέβλωση του ανταγωνισμού, η συνδρομή περιστάσεων, όπως η πάροδος της τριετούς περιόδου της ισχύος του λόγου αποκλεισμού (παραγράφου 10 του άρθρου 73) ή η εφαρμογή της διάταξης της παραγράφου 3β του άρθρου 44 του ν. 3959/2011, σύμφωνα με την περ. γ της παραγράφου 2.2.3.4 της παρούσας, αναλύεται στο σχετικό πεδίο που προβάλλει κατόπιν θετικής απάντησης.

Όσον αφορά στις υποχρεώσεις του ως προς την καταβολή φόρων ή εισφορών κοινωνικής ασφάλισης (περ. α' και β' της παρ. 2 του άρθρου 73 του ν. 4412/2016) αυτές θεωρείται ότι δεν έχουν αθετηθεί εφόσον δεν έχουν καταστεί ληξιπρόθεσμες ή εφόσον έχουν υπαχθεί σε δεσμευτικό διακανονισμό που τηρείται. Στην περίπτωση αυτή, ο οικονομικός φορέας δεν υποχρεούται να απαντήσει καταφατικά στο σχετικό πεδίο του ΕΕΕΣ με το οποίο ερωτάται εάν ο οικονομικός φορέας έχει ανεκπλήρωτες υποχρεώσεις όσον αφορά στην καταβολή φόρων ή εισφορών κοινωνικής ασφάλισης ή, κατά περίπτωση, εάν έχει αθετήσει τις παραπάνω υποχρεώσεις του.

2.2.9.2 Αποδεικτικά μέσα

Α. Για την απόδειξη της μη συνδρομής λόγων αποκλεισμού κατ' άρθρο 2.2.3 και της πλήρωσης των κριτηρίων ποιοτικής επιλογής κατά τις παραγράφους 2.2.4, 2.2.5 και 2.2.6, οι οικονομικοί φορείς προσκομίζουν τα δικαιολογητικά του παρόντος. Η προσκόμιση των εν λόγω δικαιολογητικών γίνεται κατά τα οριζόμενα στο άρθρο 3.2 από τον προσωρινό ανάδοχο. Η αναθέτουσα αρχή μπορεί να ζητεί από προσφέροντες, σε οποιοδήποτε χρονικό σημείο κατά τη διάρκεια της διαδικασίας, να υποβάλλουν όλα ή ορισμένα δικαιολογητικά, όταν αυτό απαιτείται για την ορθή διεξαγωγή της διαδικασίας.

Έκδοση: 01 Αναθ.: 00	06/11/2018 .../.../20....	ΕΕ-05-01-03	ΕΓΚΡ./ ΕΚΔ: 30/11/2018 .../.../20....	Δήμος Ιλίου Γραφείο Διαχείρισης Ποιότητας / Α.Τ.Π.Α.	Σελ.: 33/347
-------------------------	------------------------------	-------------	---	--	--------------



Ευρωπαϊκή Ένωση
Ευρωπαϊκό Ταμείο
Περιφερειακής Ανάπτυξης



ΑΔΑ: ΨΩΦ1ΩΕΒ-Γ4Κ
ΠΕΡΙΦΕΡΕΙΑΚΟ
ΕΠΙΧΕΙΡΗΣΙΑΚΟ
ΠΡΟΓΡΑΜΜΑ
ΑΤΤΙΚΗΣ



ανάπτυξη - εργασία - αλληλεγγύη

Με τη συγχρηματοδότηση της Ελλάδας και της Ευρωπαϊκής Ένωσης

Οι οικονομικοί φορείς δεν υποχρεούνται να υποβάλλουν δικαιολογητικά ή άλλα αποδεικτικά στοιχεία, αν και στο μέτρο που η αναθέτουσα αρχή έχει τη δυνατότητα να λαμβάνει τα πιστοποιητικά ή τις συναφείς πληροφορίες απευθείας μέσω πρόσβασης σε εθνική βάση δεδομένων σε οποιοδήποτε κράτος - μέλος της Ένωσης, η οποία διατίθεται δωρεάν, όπως εθνικό μητρώο συμβάσεων, εικονικό φάκελο επιχείρησης, ηλεκτρονικό σύστημα αποθήκευσης εγγράφων ή σύστημα προεπιλογής. Η δήλωση για την πρόσβαση σε εθνική βάση δεδομένων εμπεριέχεται στο Ευρωπαϊκό Ενιαίο Έγγραφο Σύμβασης (ΕΕΕΣ), στο οποίο περιέχονται επίσης οι πληροφορίες που απαιτούνται για τον συγκεκριμένο σκοπό, όπως η ηλεκτρονική διεύθυνση της βάσης δεδομένων, τυχόν δεδομένα αναγνώρισης και, κατά περίπτωση, η απαραίτητη δήλωση συναίνεσης.

Οι οικονομικοί φορείς δεν υποχρεούνται να υποβάλουν δικαιολογητικά, όταν η αναθέτουσα αρχή που έχει αναθέσει τη σύμβαση διαθέτει ήδη τα ως άνω δικαιολογητικά και αυτά εξακολουθούν να ισχύουν.

Τα δικαιολογητικά του παρόντος υποβάλλονται και γίνονται αποδεκτά σύμφωνα με την παράγραφο 2.4.2.5. και 3.2 της παρούσας.

Τα αποδεικτικά έγγραφα συντάσσονται στην ελληνική γλώσσα ή συνοδεύονται από επίσημη μετάφραση τους στην ελληνική γλώσσα σύμφωνα με την παράγραφο 2.1.4.

B.1. Για την απόδειξη της μη συνδρομής των λόγων αποκλεισμού της παραγράφου 2.2.3 οι προσφέροντες οικονομικοί φορείς προσκομίζουν αντίστοιχα τα δικαιολογητικά που αναφέρονται παρακάτω.

Αν το αρμόδιο για την έκδοση των ανωτέρω κράτος-μέλος ή χώρα δεν εκδίδει τέτοιου είδους έγγραφα ή πιστοποιητικά ή όπου το έγγραφο ή τα πιστοποιητικά αυτά δεν καλύπτουν όλες τις περιπτώσεις που αναφέρονται στις παραγράφους 2.2.3.1 και 2.2.3.2 περ. α' και β', καθώς και στην περ. β' της παραγράφου 2.2.3.4, τα έγγραφα ή τα πιστοποιητικά μπορεί να αντικαθίστανται από ένορκη βεβαίωση ή, στα κράτη - μέλη ή στις χώρες όπου δεν προβλέπεται ένορκη βεβαίωση, από υπεύθυνη δήλωση του ενδιαφερομένου ενώπιον αρμόδιας δικαστικής ή διοικητικής αρχής, συμβολαιογράφου ή αρμόδιου επαγγελματικού ή εμπορικού οργανισμού του κράτους - μέλους ή της χώρας καταγωγής ή της χώρας όπου είναι εγκατεστημένος ο οικονομικός φορέας. Οι αρμόδιες δημόσιες αρχές παρέχουν, όπου κρίνεται αναγκαίο, επίσημη δήλωση στην οποία αναφέρεται ότι δεν εκδίδονται τα έγγραφα ή τα πιστοποιητικά της παρούσας παραγράφου ή ότι τα έγγραφα αυτά δεν καλύπτουν όλες τις περιπτώσεις που αναφέρονται στις παραγράφους 2.2.3.1 και 2.2.3.2 περ. α' και β', καθώς και στην περ. β' της παραγράφου 2.2.3.4. Οι επίσημες δηλώσεις καθίστανται διαθέσιμες μέσω του επιγραμμικού αποθετηρίου πιστοποιητικών (e-Certis) του άρθρου 81 του ν. 4412/2016.

Ειδικότερα οι οικονομικοί φορείς προσκομίζουν:

α) για την παράγραφο 2.2.3.1 απόσπασμα του σχετικού μητρώου, όπως του ποινικού μητρώου ή, ελλείψει αυτού, ισοδύναμο έγγραφο που εκδίδεται από αρμόδια δικαστική ή διοικητική αρχή του κράτους-μέλους ή της χώρας καταγωγής ή της χώρας όπου είναι εγκατεστημένος ο οικονομικός φορέας, από το οποίο προκύπτει ότι πληρούνται αυτές οι προϋποθέσεις, που να έχει εκδοθεί έως τρεις (3) μήνες πριν από την υποβολή του.

Η υποχρέωση προσκόμισης του ως άνω αποσπάσματος αφορά και στα μέλη του διοικητικού, διευθυντικού ή εποπτικού οργάνου του εν λόγω οικονομικού φορέα ή στα πρόσωπα που έχουν εξουσία εκπροσώπησης, λήψης αποφάσεων ή ελέγχου σε αυτό κατά τα ειδικότερα αναφερόμενα στην ως άνω παράγραφο 2.2.3.1,

β) για την παράγραφο 2.2.3.2 πιστοποιητικό που εκδίδεται από την αρμόδια αρχή του οικείου κράτους - μέλους ή χώρας, που να είναι εν ισχύ κατά το χρόνο υποβολής του, άλλως, στην περίπτωση που δεν αναφέρεται σε αυτό χρόνος ισχύος, που να έχει εκδοθεί έως τρεις (3) μήνες πριν από την υποβολή του.

Ιδίως οι οικονομικοί φορείς που είναι εγκατεστημένοι στην Ελλάδα προσκομίζουν:

Έκδοση: 01 Αναθ.: 00	06/11/2018 .../.../20....	ΕΕ-05-01-03	ΕΓΚΡ./ ΕΚΔ: 30/11/2018 .../.../20....	Δήμος Ιλίου Γραφείο Διαχείρισης Ποιότητας / Α.Τ.Π.Α.	Σελ.: 34/347
-------------------------	------------------------------	-------------	---	--	--------------



Ευρωπαϊκή Ένωση
Ευρωπαϊκό Ταμείο
Περιφερειακής Ανάπτυξης



ΑΔΑ: ΨΩΦ1ΩΕΒ-Γ4Κ
ΠΕΡΙΦΕΡΕΙΑΚΟ
ΕΠΙΧΕΙΡΗΣΙΑΚΟ
ΠΡΟΓΡΑΜΜΑ
ΑΤΤΙΚΗΣ



Με τη συγχρηματοδότηση της Ελλάδας και της Ευρωπαϊκής Ένωσης

i) Για την απόδειξη της εκπλήρωσης των φορολογικών υποχρεώσεων της παραγράφου 2.2.3.2 περίπτωση (α) αποδεικτικό ενημερότητας εκδιδόμενο από την Α.Α.Δ.Ε..

ii) Για την απόδειξη της εκπλήρωσης των υποχρεώσεων προς τους οργανισμούς κοινωνικής ασφάλισης της παραγράφου 2.2.3.2 περίπτωση α' πιστοποιητικό εκδιδόμενο από τον e-ΕΦΚΑ.

iii) Για την παράγραφο 2.2.3.2 περίπτωση α', πλέον των ως άνω πιστοποιητικών, υπεύθυνη δήλωση ότι δεν έχει εκδοθεί δικαστική ή διοικητική απόφαση με τελεσίδικη και δεσμευτική ισχύ για την αθέτηση των υποχρεώσεών τους όσον αφορά στην καταβολή φόρων ή εισφορών κοινωνικής ασφάλισης.

γ) για την παράγραφο 2.2.3.4 περίπτωση β' πιστοποιητικό που εκδίδεται από την αρμόδια αρχή του οικείου κράτους - μέλους ή χώρας, που να έχει εκδοθεί έως τρεις (3) μήνες πριν από την υποβολή του.

Ιδίως οι οικονομικοί φορείς που είναι εγκατεστημένοι στην Ελλάδα προσκομίζουν:

i) Ενιαίο Πιστοποιητικό Δικαστικής Φερεγγυότητας από το αρμόδιο Πρωτοδικείο, από το οποίο προκύπτει ότι δεν τελούν υπό πτώχευση, πτωχευτικό συμβιβασμό ή υπό αναγκαστική διαχείριση ή δικαστική εκκαθάριση ή ότι δεν έχουν υπαχθεί σε διαδικασία εξυγίανσης. Για τις ΙΚΕ προσκομίζεται επιπλέον και πιστοποιητικό του Γ.Ε.Μ.Η. περί μη έκδοσης απόφασης λύσης ή κατάθεσης αίτησης λύσης του νομικού προσώπου, ενώ για τις ΕΠΕ προσκομίζεται επιπλέον πιστοποιητικό μεταβολών.

ii) Πιστοποιητικό του Γ.Ε.Μ.Η. από το οποίο προκύπτει ότι το νομικό πρόσωπο δεν έχει λυθεί και τεθεί υπό εκκαθάριση με απόφαση των εταίρων.

iii) Εκτύπωση της καρτέλας "Στοιχεία Μητρώου/ Επιχείρησης" από την ηλεκτρονική πλατφόρμα της Ανεξάρτητης Αρχής Δημοσίων Εσόδων, όπως αυτά εμφανίζονται στο taxisnet, από την οποία να προκύπτει η μη αναστολή της επιχειρηματικής δραστηριότητάς τους.

Προκειμένου για τα σωματεία και τους συνεταιρισμούς, το Ενιαίο Πιστοποιητικό Δικαστικής Φερεγγυότητας εκδίδεται για τα σωματεία από το αρμόδιο Πρωτοδικείο, και για τους συνεταιρισμούς για το χρονικό διάστημα έως τις 31.12.2019 από το Ειρηνοδικείο και μετά την παραπάνω ημερομηνία από το Γ.Ε.Μ.Η.

δ) Για τις λοιπές περιπτώσεις της παραγράφου 2.2.3.4, υπεύθυνη δήλωση του προσφέροντος οικονομικού φορέα ότι δεν συντρέχουν στο πρόσωπό του οι οριζόμενοι στην παράγραφο λόγοι αποκλεισμού.

ε) για την παράγραφο 2.2.3.9. υπεύθυνη δήλωση του προσφέροντος οικονομικού φορέα περί μη επιβολής σε βάρος του της κύρωσης του οριζόντιου αποκλεισμού, σύμφωνα τις διατάξεις της κείμενης νομοθεσίας.

στ) ΔΕΝ ΕΦΑΡΜΟΖΕΤΑΙ

i) ΔΕΝ ΕΦΑΡΜΟΖΕΤΑΙ

ii) ΔΕΝ ΕΦΑΡΜΟΖΕΤΑΙ

iii) ΔΕΝ ΕΦΑΡΜΟΖΕΤΑΙ

A) ΔΕΝ ΕΦΑΡΜΟΖΕΤΑΙ

B) ΔΕΝ ΕΦΑΡΜΟΖΕΤΑΙ

B.2. Για την απόδειξη της απαίτησης του άρθρου 2.2.4. (απόδειξη καταλληλότητας για την άσκηση επαγγελματικής δραστηριότητας) προσκομίζουν πιστοποιητικό/βεβαίωση του οικείου επαγγελματικού ή εμπορικού μητρώου του κράτους εγκατάστασης. Οι οικονομικοί φορείς που είναι εγκατεστημένοι σε κράτος μέλος της Ευρωπαϊκής Ένωσης προσκομίζουν πιστοποιητικό/βεβαίωση του αντίστοιχου επαγγελματικού ή εμπορικού μητρώου του Παραρτήματος XI του Προσαρτήματος Α' του ν. 4412/2016, με το οποίο πιστοποιείται αφενός η εγγραφή τους σε αυτό και αφετέρου το ειδικό επάγγελμά τους. Στην περίπτωση που χώρα δεν τηρεί τέτοιο μητρώο, το έγγραφο ή το πιστοποιητικό μπορεί να αντικαθίσταται από ένορκη

Έκδοση: 01 Αναθ.: 00	06/11/2018 .../.../20....	ΕΕ-05-01-03	ΕΓΚΡ./ ΕΚΔ: 30/11/2018 .../.../20....	Δήμος Ιλίου Γραφείο Διαχείρισης Ποιότητας / Α.Τ.Π.Π.Α.	Σελ.: 35/347
-------------------------	------------------------------	-------------	---	--	--------------



Ευρωπαϊκή Ένωση
Ευρωπαϊκό Ταμείο
Περιφερειακής Ανάπτυξης



ΑΔΑ: ΨΩΦ1ΩΕΒ-Γ4Κ
ΠΕΡΙΦΕΡΕΙΑΚΟ
ΕΠΙΧΕΙΡΗΣΙΑΚΟ
ΠΡΟΓΡΑΜΜΑ
ΑΤΤΙΚΗΣ



Με τη συγχρηματοδότηση της Ελλάδας και της Ευρωπαϊκής Ένωσης

βεβαίωση ή, στα κράτη - μέλη ή στις χώρες όπου δεν προβλέπεται ένορκη βεβαίωση, από υπεύθυνη δήλωση του ενδιαφερομένου ενώπιον αρμόδιας δικαστικής ή διοικητικής αρχής, συμβολαιογράφου ή αρμόδιου επαγγελματικού ή εμπορικού οργανισμού της χώρας καταγωγής ή της χώρας όπου είναι εγκατεστημένος ο οικονομικός φορέας ότι δεν τηρείται τέτοιο μητρώο και ότι ασκεί τη δραστηριότητα που απαιτείται για την εκτέλεση του αντικειμένου της υπό ανάθεση σύμβασης.

Οι εγκατεστημένοι στην Ελλάδα οικονομικοί φορείς προσκομίζουν βεβαίωση εγγραφής στο Βιοτεχνικό ή Εμπορικό ή Βιομηχανικό Επιμελητήριο ή στο Μητρώο Κατασκευαστών Αμυντικού Υλικού ή πιστοποιητικό που εκδίδεται από την οικεία υπηρεσία του Γ.Ε.Μ.Η. των ως άνω Επιμελητηρίων. Για την απόδειξη άσκησης γεωργικού ή κτηνοτροφικού επαγγέλματος, οι αναθέτουσες αρχές απαιτούν σχετική βεβαίωση άσκησης επαγγέλματος, από αρμόδια διοικητική αρχή ή αρχή Οργανισμού Τοπικής Αυτοδιοίκησης.

Επισημαίνεται ότι, τα δικαιολογητικά που αφορούν στην απόδειξη της απαίτησης του άρθρου 2.2.4 (απόδειξη καταλληλότητας για την άσκηση επαγγελματικής δραστηριότητας) γίνονται αποδεκτά, εφόσον έχουν εκδοθεί έως τριάντα (30) εργάσιμες ημέρες πριν από την υποβολή τους, εκτός εάν, σύμφωνα με τις ειδικότερες διατάξεις αυτών, φέρουν συγκεκριμένο χρόνο ισχύος.

B.3. Για την απόδειξη της οικονομικής και χρηματοοικονομικής επάρκειας της παραγράφου 2.2.5 (για τις ομάδες **Ε-ΣΤ-Ζ-Η-Θ-Ι του Υποέργου 2**) οι οικονομικοί φορείς προσκομίζουν ισολογισμούς ή αποσπάσματα ισολογισμών κάθε μιας εκ των τριών (3) τελευταίων διαχειριστικών χρήσεων (2019, 2020, 2021), για τις οποίες έχουν καταχωρηθεί ισολογισμοί στο ΓΕΜΗ. Στις περιπτώσεις που υφίσταται σχετική εκ του νόμου υποχρέωση προς καταχώρηση ισολογισμών στο ΓΕΜΗ, προσκομίζονται οι σχετικές ανακοινώσεις καταχώρησης αυτών από το ΓΕΜΗ. Εάν ο τελευταίος ισολογισμός έχει αποσταλεί προς καταχώρηση αλλά δεν έχει ακόμη ολοκληρωθεί ο έλεγχος μέχρι την καταληκτική ημερομηνία υποβολής των προσφορών, τότε προσκομίζονται μαζί με τον ισολογισμό, η αίτηση καταχώρησης και απόδειξη πληρωμής.

Σε περίπτωση που ο υποψήφιος δραστηριοποιείται για χρονικό διάστημα μικρότερο των τριών (3) διαχειριστικών χρήσεων, τότε θα προσκομίσει τους ισολογισμούς για τις χρήσεις που δραστηριοποιείται.

Σε περίπτωση συμμετέχοντος που δεν έχει κατά νόμο υποχρέωση δημοσίευσης ισολογισμών, είναι υποχρεωτική η προσκόμιση άλλου κατάλληλου εγγράφου που αποδεικνύει την οικονομική και χρηματοοικονομική του επάρκεια (λ.χ. φορολογικές δηλώσεις).

Εάν ο οικονομικός φορέας, για βάσιμο λόγο τον οποίο και θα αναφέρει, δεν είναι σε θέση να προσκομίσει τα ανωτέρω δικαιολογητικά, μπορεί να αποδεικνύει την οικονομική και χρηματοοικονομική του επάρκεια με οποιοδήποτε άλλο κατάλληλο έγγραφο (π.χ. υπεύθυνη δήλωση).

Η καταλληλότητα προσκομιζόμενου από τον οικονομικό φορέα εγγράφου για την απόδειξη της χρηματοοικονομικής του επάρκειας, πέραν των όσων ρητά αναφέρονται στην παρούσα διακήρυξη, εναπόκειται στην κρίση της αναθέτουσας αρχής (άρθρο 80 παρ.4 εδ. β' ν.4412/2016)

B.4. Για την απόδειξη της τεχνικής ικανότητας της παραγράφου 2.2.6 οι οικονομικοί φορείς προσκομίζουν κατάλογο στον οποίον θα αναφέρονται οι κυριότερες αναθέσεις/συμβάσεις που τους έχουν ανατεθεί κατά το χρονικό διάστημα από την **01/01/2019 έως και την καταληκτική ημερομηνία υποβολής των προσφορών**. Από τον ανωτέρω αναφερόμενο κατάλογο θα πρέπει να προκύπτει ότι έχουν συνάψει και εκτελέσει επιτυχώς:

- τρία (3) έργα σε φορείς του δημοσίου τομέα που να αφορούν ή εμπεριέχουν προμήθεια κι εγκατάσταση εξοπλισμού (για τις ομάδες **Ε-ΣΤ-Ζ-Η-Θ του Υποέργου 2**)

Έκδοση: 01 Αναθ.: 00	06/11/2018 .../.../20....	ΕΕ-05-01-03	ΕΓΚΡ./ ΕΚΔ: 30/11/2018 .../.../20....	Δήμος Ιλίου Γραφείο Διαχείρισης Ποιότητας / Α.Τ.Π.Α.	Σελ.: 36/347
-------------------------	------------------------------	-------------	---	--	--------------



Ευρωπαϊκή Ένωση
Ευρωπαϊκό Ταμείο
Περιφερειακής Ανάπτυξης



ΑΔΑ: ΨΩΦ1ΩΕΒ-Γ4Κ
ΠΕΡΙΦΕΡΕΙΑΚΟ
ΕΠΙΧΕΙΡΗΣΙΑΚΟ
ΠΡΟΓΡΑΜΜΑ
ΑΤΤΙΚΗΣ



Με τη συγχρηματοδότηση της Ελλάδας και της Ευρωπαϊκής Ένωσης

- τρία (3) έργα σε φορείς του δημοσίου τομέα που να αφορούν ή εμπεριέχουν προμήθεια κι εγκατάσταση τηλεφωνικών κέντρων **(μόνο για την ομάδα I του Υποέργου 2)**
- τρία (3) έργα σε φορείς του δημοσίου τομέα που να αφορούν ή εμπεριέχουν προμήθεια κι εγκατάστασης ασυρμάτων δικτύων **(μόνο για την ομάδα I του Υποέργου 2)**

Ο ως άνω κατάλογος περιέχει υποχρεωτικά, ως προς τα στοιχεία εμπειρίας, τα κάτωθι στοιχεία: α. Τίτλος και ΑΔΑΜ της σύμβασης β. Ονομασία Αναδόχου (μεμονωμένη επιχείρηση ή Κοινοπραξία) της σύμβασης. γ. Αναθέτουσα Αρχή ή Αναθέτων Φορέας που αναθέτει τη σύμβαση. δ. Ημερομηνίες έναρξης -παραίωσης της σύμβασης (εφόσον έχει περαιωθεί), διάρκεια της σύμβασης. ε. Τελική αξία της σύμβασης χωρίς Φ.Π.Α. στ. Σύντομη περιγραφή του αντικείμενου της σύμβασης από την οποία θα προκύπτει ότι αυτό είναι συναφές με το αντικείμενο της σχετικής ομάδας της διακήρυξης.

Επιπρόσθετα, ο κατάλογος αυτός συνοδεύεται, είτε από πρωτόκολλα οριστικής ποιοτικής και ποσοτικής παραλαβής από τα οποία να προκύπτει ότι παραλήφθηκε το συμβατικό αντικείμενο χωρίς να διατυπώνονται παρατηρήσεις επί αυτών λόγω αποκλίσεων από τις τεχνικές προδιαγραφές της σύμβασης είτε από βεβαιώσεις ορθής εκτέλεσης που έχουν εκδοθεί ή θεωρηθεί από την αρμόδια αρχή. Εφόσον δεν είναι δυνατή η προσκόμιση των παραπάνω, προσκομίζεται υπεύθυνη δήλωση του οικονομικού φορέα, στην οποία θα αναφέρεται ο λόγος για τον οποίο δεν κατέστη εφικτή η προσκόμιση των παραπάνω δικαιολογητικών.

B.5. ΔΕΝ ΕΦΑΡΜΟΖΕΤΑΙ

B.6. Για την απόδειξη της νόμιμης εκπροσώπησης, στις περιπτώσεις που ο οικονομικός φορέας είναι νομικό πρόσωπο και εγγράφεται υποχρεωτικά ή προαιρετικά, κατά την κείμενη νομοθεσία, και δηλώνει την εκπροσώπηση και τις μεταβολές της σε αρμόδια αρχή (πχ ΓΕΜΗ), προσκομίζει σχετικό πιστοποιητικό ισχύουσας εκπροσώπησης, το οποίο πρέπει να έχει εκδοθεί έως τριάντα (30) εργάσιμες ημέρες πριν από την υποβολή του, εκτός αν αυτό φέρει συγκεκριμένο χρόνο ισχύος.

Ειδικότερα για τους ημεδαπούς οικονομικούς φορείς προσκομίζονται:

i) **για την απόδειξη της νόμιμης εκπροσώπησης**, στις περιπτώσεις που ο οικονομικός φορέας είναι νομικό πρόσωπο και υποχρεούται, κατά την κείμενη νομοθεσία, να δηλώνει την εκπροσώπηση και τις μεταβολές της στο ΓΕΜΗ, προσκομίζει σχετικό πιστοποιητικό ισχύουσας εκπροσώπησης, το οποίο πρέπει να έχει εκδοθεί έως τριάντα (30) εργάσιμες ημέρες πριν από την υποβολή του.

ii) Για την **απόδειξη της νόμιμης σύστασης και των μεταβολών** του νομικού προσώπου γενικό πιστοποιητικό μεταβολών του ΓΕΜΗ, εφόσον έχει εκδοθεί έως τρεις (3) μήνες πριν από την υποβολή του.

Στις λοιπές περιπτώσεις τα κατά περίπτωση νομιμοποιητικά έγγραφα σύστασης και νόμιμης εκπροσώπησης (όπως καταστατικά, πιστοποιητικά μεταβολών, αντίστοιχα ΦΕΚ, αποφάσεις συγκρότησης οργάνων διοίκησης σε σώμα, κλπ., ανάλογα με τη νομική μορφή του οικονομικού φορέα), συνοδεύονται από υπεύθυνη δήλωση του νόμιμου εκπροσώπου ότι εξακολουθούν να ισχύουν κατά την υποβολή τους.

Σε περίπτωση που για τη διενέργεια της παρούσας διαδικασίας ανάθεσης έχουν χορηγηθεί εξουσίες σε πρόσωπο πλέον αυτών που αναφέρονται στα παραπάνω έγγραφα, προσκομίζεται επιπλέον απόφαση-πρακτικό του αρμοδίου καταστατικού οργάνου διοίκησης του νομικού προσώπου με την οποία χορηγήθηκαν οι σχετικές εξουσίες. Όσον αφορά τα φυσικά πρόσωπα, εφόσον έχουν χορηγηθεί εξουσίες σε τρίτα πρόσωπα, προσκομίζεται εξουσιοδότηση του οικονομικού φορέα.

Οι αλλοδαποί οικονομικοί φορείς προσκομίζουν τα προβλεπόμενα, κατά τη νομοθεσία της χώρας εγκατάστασης, αποδεικτικά έγγραφα, και εφόσον δεν προβλέπονται, υπεύθυνη δήλωση του νόμιμου

Έκδοση: 01 Αναθ.: 00	06/11/2018 .../.../20....	ΕΕ-05-01-03	ΕΓΚΡ./ ΕΚΔ: 30/11/2018 .../.../20....	Δήμος Ιλίου Γραφείο Διαχείρισης Ποιότητας / Α.Τ.Π.Α.	Σελ.: 37/347
-------------------------	------------------------------	-------------	---	--	--------------



Ευρωπαϊκή Ένωση
Ευρωπαϊκό Ταμείο
Περιφερειακής Ανάπτυξης



ΑΔΑ: ΨΩΦ1ΩΕΒ-Γ4Κ
ΠΕΡΙΦΕΡΕΙΑΚΟ
ΕΠΙΧΕΙΡΗΣΙΑΚΟ
ΠΡΟΓΡΑΜΜΑ
ΑΤΤΙΚΗΣ



Με τη συγχρηματοδότηση της Ελλάδας και της Ευρωπαϊκής Ένωσης

εκπρόσωπο, από την οποία αποδεικνύονται τα ανωτέρω ως προς τη νόμιμη σύσταση, μεταβολές και εκπροσώπηση του οικονομικού φορέα.

Οι ως άνω υπεύθυνες δηλώσεις γίνονται αποδεκτές, εφόσον έχουν συνταχθεί μετά την κοινοποίηση της πρόσκλησης για την υποβολή των δικαιολογητικών.

Από τα ανωτέρω έγγραφα πρέπει να προκύπτουν η νόμιμη σύσταση του οικονομικού φορέα, όλες οι σχετικές τροποποιήσεις των καταστατικών, το/τα πρόσωπο/α που δεσμεύει/ουν νόμιμα την εταιρία κατά την ημερομηνία διενέργειας του διαγωνισμού (νόμιμος εκπρόσωπος, δικαίωμα υπογραφής κλπ.), τυχόν τρίτοι, στους οποίους έχει χορηγηθεί εξουσία εκπροσώπησης, καθώς και η θητεία του/των ή/και των μελών του οργάνου διοίκησης/ νόμιμου εκπροσώπου.

B.7. Οι οικονομικοί φορείς που είναι εγγεγραμμένοι σε επίσημους καταλόγους που προβλέπονται από τις εκάστοτε ισχύουσες εθνικές διατάξεις ή διαθέτουν πιστοποίηση από οργανισμούς πιστοποίησης που συμμορφώνονται με τα ευρωπαϊκά πρότυπα πιστοποίησης, κατά την έννοια του Παραρτήματος VII του Προσαρτήματος Α' του ν. 4412/2016, μπορούν να προσκομίζουν στις αναθέτουσες αρχές πιστοποιητικό εγγραφής εκδιδόμενο από την αρμόδια αρχή ή το πιστοποιητικό που εκδίδεται από τον αρμόδιο οργανισμό πιστοποίησης.

Στα πιστοποιητικά αυτά αναφέρονται τα δικαιολογητικά βάσει των οποίων έγινε η εγγραφή των εν λόγω οικονομικών φορέων στον επίσημο κατάλογο ή η πιστοποίηση και η κατάταξη στον εν λόγω κατάλογο.

Η πιστοποιούμενη εγγραφή στους επίσημους καταλόγους από τους αρμόδιους οργανισμούς ή το πιστοποιητικό, που εκδίδεται από τον οργανισμό πιστοποίησης, συνιστά τεκμήριο καταλληλότητας όσον αφορά τις απαιτήσεις ποιοτικής επιλογής, τις οποίες καλύπτει ο επίσημος κατάλογος ή το πιστοποιητικό.

Οι οικονομικοί φορείς που είναι εγγεγραμμένοι σε επίσημους καταλόγους απαλλάσσονται από την υποχρέωση υποβολής των δικαιολογητικών που αναφέρονται στο πιστοποιητικό εγγραφής τους. Ειδικώς όσον αφορά την καταβολή των εισφορών κοινωνικής ασφάλισης και των φόρων και τελών, προσκομίζονται επιπροσθέτως της βεβαίωσης εγγραφής στον επίσημο κατάλογο και πιστοποιητικά, κατά τα οριζόμενα ανωτέρω στην περίπτωση Β.1, υποπερ. i, ii και iii της περ. β.

B.8. Οι ενώσεις οικονομικών φορέων που υποβάλλουν κοινή προσφορά, υποβάλλουν τα παραπάνω, κατά περίπτωση δικαιολογητικά, για κάθε οικονομικό φορέα που συμμετέχει στην ένωση, σύμφωνα με τα ειδικότερα προβλεπόμενα στο άρθρο 19 παρ. 2 του ν. 4412/2016.

B.9. Στην περίπτωση που οικονομικός φορέας επιθυμεί να στηριχθεί στις ικανότητες άλλων φορέων, σύμφωνα με την παράγραφο 2.2.8 για την απόδειξη ότι θα έχει στη διάθεσή του τους αναγκαίους πόρους, προσκομίζει, ιδίως, σχετική έγγραφη δέσμευση των φορέων αυτών για τον σκοπό αυτό. Ειδικότερα, προσκομίζεται έγγραφο (συμφωνητικό ή σε περίπτωση νομικού προσώπου απόφαση του αρμοδίου οργάνου διοίκησης αυτού ή σε περίπτωση φυσικού προσώπου υπεύθυνη δήλωση), δυνάμει του οποίου αμφότεροι, διαγωνιζόμενος οικονομικός φορέας και τρίτος φορέας, εγκρίνουν τη μεταξύ τους συνεργασία για την κατά περίπτωση παροχή προς τον διαγωνιζόμενο της χρηματοοικονομικής ή/και τεχνικής ή/και επαγγελματικής ικανότητας του φορέα, ώστε αυτή να είναι στη διάθεση του διαγωνιζόμενου για την εκτέλεση της Σύμβασης. Η σχετική αναφορά θα πρέπει να είναι λεπτομερής και να αναφέρει κατ' ελάχιστον τους συγκεκριμένους πόρους που θα είναι διαθέσιμοι για την εκτέλεση της σύμβασης και τον τρόπο δια του οποίου θα χρησιμοποιηθούν αυτοί για την εκτέλεση της σύμβασης. Ο τρίτος θα δεσμεύεται ρητά ότι θα διαθέσει στον διαγωνιζόμενο τους συγκεκριμένους πόρους κατά τη διάρκεια της σύμβασης και ο διαγωνιζόμενος ότι θα κάνει χρήση αυτών σε περίπτωση που του ανατεθεί η σύμβαση.

Έκδοση: 01 Αναθ.: 00	06/11/2018 .../.../20....	ΕΕ-05-01-03	ΕΓΚΡ./ ΕΚΔ: 30/11/2018 .../.../20....	Δήμος Ιλίου Γραφείο Διαχείρισης Ποιότητας / Α.Τ.Π.Α.	Σελ.: 38/347
-------------------------	------------------------------	-------------	---	--	--------------



Ευρωπαϊκή Ένωση
Ευρωπαϊκό Ταμείο
Περιφερειακής Ανάπτυξης



ΑΔΑ: ΨΩΦ1ΩΕΒ-Γ4Κ
ΠΕΡΙΦΕΡΕΙΑΚΟ
ΕΠΙΧΕΙΡΗΣΙΑΚΟ
ΠΡΟΓΡΑΜΜΑ
ΑΤΤΙΚΗΣ



Με τη συγχρηματοδότηση της Ελλάδας και της Ευρωπαϊκής Ένωσης

Σε περίπτωση που ο τρίτος διαθέτει χρηματοοικονομική επάρκεια, θα δηλώνει επίσης ότι καθίσταται από κοινού με τον διαγωνιζόμενο υπεύθυνος για την εκτέλεση της σύμβασης.

Για όσα είδη απαιτείται εγκατάσταση, σύμφωνα με το Παράρτημα ΙΙ της παρούσας καθώς και με την με κωδικό Π165/2021 Μελέτη, αυτή θα πρέπει να γίνει από άτομο το οποίο θα διαθέτει την ανάλογη πιστοποίηση.

B.10. Στην περίπτωση που ο οικονομικός φορέας δηλώνει στην προσφορά του ότι θα κάνει χρήση υπεργολάβων, στις ικανότητες των οποίων δεν στηρίζεται, προσκομίζεται υπεύθυνη δήλωση του προσφέροντος με αναφορά του τμήματος της σύμβασης το οποίο προτίθεται να αναθέσει σε τρίτους υπό μορφή υπεργολαβίας και υπεύθυνη δήλωση των υπεργολάβων ότι αποδέχονται την εκτέλεση των εργασιών.

B.11. Επισημαίνεται ότι γίνονται αποδεκτές:

- οι ένορκες βεβαιώσεις που αναφέρονται στην παρούσα Διακήρυξη, εφόσον έχουν συνταχθεί έως τρεις (3) μήνες πριν από την υποβολή τους,
- οι υπεύθυνες δηλώσεις, εφόσον έχουν συνταχθεί μετά την κοινοποίηση της πρόσκλησης για την υποβολή των δικαιολογητικών. Σημειώνεται ότι δεν απαιτείται θεώρηση του γνησίου της υπογραφής τους.

2.3 Κριτήρια Ανάθεσης

2.3.1 Κριτήριο ανάθεσης

Κριτήριο ανάθεσης της Σύμβασης είναι η πλέον συμφέρουσα από οικονομική άποψη προσφορά βάσει τιμής

2.3.2 Βαθμολόγηση και κατάταξη προσφορών

ΔΕΝ ΕΦΑΡΜΟΖΕΤΑΙ

2.3.3 Ηλεκτρονικοί πλειστηριασμοί

ΔΕΝ ΕΦΑΡΜΟΖΕΤΑΙ

2.4 Κατάρτιση - Περιεχόμενο Προσφορών

2.4.1 Γενικοί όροι υποβολής προσφορών

Οι προσφορές υποβάλλονται με βάση τις απαιτήσεις που ορίζονται στο Παράρτημα ΙΙ της Διακήρυξης, για το σύνολο της προκηρυχθείσας ποσότητας της προμήθειας ανά είδος /τμήμα.

Δεν επιτρέπονται εναλλακτικές προσφορές..

Η ένωση Οικονομικών Φορέων υποβάλλει κοινή προσφορά, η οποία υπογράφεται υποχρεωτικά ηλεκτρονικά είτε από όλους τους Οικονομικούς Φορείς που αποτελούν την ένωση, είτε από εκπρόσωπο τους νομίμως εξουσιοδοτημένο. Στην προσφορά, απαραίτητως πρέπει να προσδιορίζεται η έκταση και το είδος της συμμετοχής του (συμπεριλαμβανομένης της κατανομής αμοιβής μεταξύ τους) κάθε μέλους της ένωσης, καθώς και ο εκπρόσωπος/συντονιστής αυτής.

Έκδοση: 01 Αναθ.: 00	06/11/2018 .../.../20....	ΕΕ-05-01-03	ΕΓΚΡ./ ΕΚΔ: 30/11/2018 .../.../20....	Δήμος Ιλίου Γραφείο Διαχείρισης Ποιότητας / Α.Τ.Π.Α.	Σελ.: 39/347
-------------------------	------------------------------	-------------	---	--	--------------



Ευρωπαϊκή Ένωση
Ευρωπαϊκό Ταμείο
Περιφερειακής Ανάπτυξης



ΑΔΑ: ΨΩΦ1ΩΕΒ-Γ4Κ
ΠΕΡΙΦΕΡΕΙΑΚΟ
ΕΠΙΧΕΙΡΗΣΙΑΚΟ
ΠΡΟΓΡΑΜΜΑ
ΑΤΤΙΚΗΣ



Με τη συγχρηματοδότηση της Ελλάδας και της Ευρωπαϊκής Ένωσης

Οι οικονομικοί φορείς μπορούν να αποσύρουν την προσφορά τους, πριν την καταληκτική ημερομηνία υποβολής προσφοράς, χωρίς να απαιτείται έγκριση εκ μέρους του αποφαινόμενου οργάνου της αναθέτουσας αρχής, υποβάλλοντας έγγραφο ειδοποίησης προς την αναθέτουσα αρχή μέσω της λειτουργικότητας «Επικοινωνία» του ΕΣΗΔΗΣ.

2.4.2 Χρόνος και Τρόπος υποβολής προσφορών

2.4.2.1. Οι προσφορές υποβάλλονται από τους ενδιαφερόμενους ηλεκτρονικά, μέσω του ΕΣΗΔΗΣ, μέχρι την καταληκτική ημερομηνία και ώρα που ορίζει η παρούσα διακήρυξη, στην Ελληνική Γλώσσα, σε ηλεκτρονικό φάκελο, σύμφωνα με τα αναφερόμενα στον ν.4412/2016, ιδίως στα άρθρα 36 και 37 και στην κατ'εξουσιοδότηση της παρ. 5 του άρθρου 36 του ν.4412/2016 εκδοθείσα υπ' αριθμ. 64233/08.06.2021 (Β'2453/ 09.06.2021) Κοινή Απόφαση των Υπουργών Ανάπτυξης και Επενδύσεων και Ψηφιακής Διακυβέρνησης με θέμα «Ρυθμίσεις τεχνικών ζητημάτων που αφορούν την ανάθεση των Δημοσίων Συμβάσεων Προμηθειών και Υπηρεσιών με χρήση των επιμέρους εργαλείων και διαδικασιών του Εθνικού Συστήματος Ηλεκτρονικών Δημοσίων Συμβάσεων (ΕΣΗΔΗΣ)» (εφεξής Κ.Υ.Α. ΕΣΗΔΗΣ Προμήθειες και Υπηρεσίες).

Για τη συμμετοχή στο διαγωνισμό οι ενδιαφερόμενοι οικονομικοί φορείς απαιτείται να διαθέτουν προηγμένη ηλεκτρονική υπογραφή που υποστηρίζεται τουλάχιστον από αναγνωρισμένο (εγκεκριμένο) πιστοποιητικό, το οποίο χορηγήθηκε από πάροχο υπηρεσιών πιστοποίησης, ο οποίος περιλαμβάνεται στον κατάλογο εμπιστευσης που προβλέπεται στην απόφαση 2009/767/ΕΚ και σύμφωνα με τα οριζόμενα στο Κανονισμό (ΕΕ) 910/2014 και να εγγραφούν στο ΕΣΗΔΗΣ, σύμφωνα με την περ. β της παρ. 2 του άρθρου 37 του ν. 4412/2016 και τις διατάξεις του άρθρου 6 της Κ.Υ.Α. ΕΣΗΔΗΣ Προμήθειες και Υπηρεσίες.

2.4.2.2. Ο χρόνος υποβολής της προσφοράς μέσω του ΕΣΗΔΗΣ βεβαιώνεται αυτόματα από το ΕΣΗΔΗΣ με υπηρεσίες χρονοσήμανσης, σύμφωνα με τα οριζόμενα στο άρθρο 37 του ν. 4412/2016 και τις διατάξεις του άρθρου 10 της ως άνω κοινής υπουργικής απόφασης.

Μετά την παρέλευση της καταληκτικής ημερομηνίας και ώρας, δεν υπάρχει η δυνατότητα υποβολής προσφοράς στο ΕΣΗΔΗΣ. Σε περιπτώσεις τεχνικής αδυναμίας λειτουργίας του ΕΣΗΔΗΣ, η αναθέτουσα αρχή ρυθμίζει τα της συνέχειας του διαγωνισμού με αιτιολογημένη απόφασή της.

2.4.2.3. Οι οικονομικοί φορείς υποβάλλουν με την προσφορά τους τα ακόλουθα σύμφωνα με τις διατάξεις του άρθρου 13 της Κ.Υ.Α. ΕΣΗΔΗΣ Προμήθειες και Υπηρεσίες:

(α) έναν ηλεκτρονικό (υπο)φάκελο με την ένδειξη «Δικαιολογητικά Συμμετοχής–Τεχνική Προσφορά», στον οποίο περιλαμβάνεται το σύνολο των κατά περίπτωση απαιτούμενων δικαιολογητικών και η τεχνική προσφορά, σύμφωνα με τις διατάξεις της κείμενης νομοθεσίας και την παρούσα.

(β) έναν ηλεκτρονικό (υπο)φάκελο με την ένδειξη «Οικονομική Προσφορά», στον οποίο περιλαμβάνεται η οικονομική προσφορά του οικονομικού φορέα και το σύνολο των κατά περίπτωση απαιτούμενων δικαιολογητικών.

Από τον Οικονομικό Φορέα σημαίνονται, με χρήση της σχετικής λειτουργικότητας του ΕΣΗΔΗΣ, τα στοιχεία εκείνα της προσφοράς του που έχουν εμπιστευτικό χαρακτήρα σύμφωνα με τα οριζόμενα στο άρθρο 21 του ν. 4412/2016. Εφόσον ένας οικονομικός φορέας χαρακτηρίζει πληροφορίες ως εμπιστευτικές, λόγω ύπαρξης τεχνικού ή εμπορικού απορρήτου, στη σχετική δήλωσή του, αναφέρει ρητά όλες τις σχετικές διατάξεις νόμου ή διοικητικές πράξεις που επιβάλλουν την εμπιστευτικότητα της συγκεκριμένης πληροφορίας.

Έκδοση: 01 Αναθ.: 00	06/11/2018 .../.../20....	ΕΕ-05-01-03	ΕΓΚΡ./ ΕΚΔ: 30/11/2018 .../.../20....	Δήμος Ιλίου Γραφείο Διαχείρισης Ποιότητας / Α.Τ.Π.Α.	Σελ.: 40/347
-------------------------	------------------------------	-------------	---	--	--------------



Ευρωπαϊκή Ένωση
Ευρωπαϊκό Ταμείο
Περιφερειακής Ανάπτυξης



ΑΔΑ: ΨΩΦ1ΩΕΒ-Γ4Κ
ΠΕΡΙΦΕΡΕΙΑΚΟ
ΕΠΙΧΕΙΡΗΣΙΑΚΟ
ΠΡΟΓΡΑΜΜΑ
ΑΤΤΙΚΗΣ



Με τη συγχρηματοδότηση της Ελλάδας και της Ευρωπαϊκής Ένωσης

Δεν χαρακτηρίζονται ως εμπιστευτικές, πληροφορίες σχετικά με τις τιμές μονάδας, τις προσφερόμενες ποσότητες, την οικονομική προσφορά και τα στοιχεία της τεχνικής προσφοράς που χρησιμοποιούνται για την αξιολόγησή της.

2.4.2.4. Εφόσον οι Οικονομικοί Φορείς καταχωρίσουν τα στοιχεία, μεταδεδομένα και συνημμένα ηλεκτρονικά αρχεία, που αφορούν δικαιολογητικά συμμετοχής-τεχνικής προσφοράς και οικονομικής προσφοράς τους στις αντίστοιχες ειδικές ηλεκτρονικές φόρμες του ΕΣΗΔΗΣ, στην συνέχεια, μέσω σχετικής λειτουργικότητας, εξάγουν αναφορές (εκτυπώσεις) σε μορφή ηλεκτρονικών αρχείων με μορφότυπο PDF, τα οποία αποτελούν συνοπτική αποτύπωση των καταχωρισμένων στοιχείων. Τα ηλεκτρονικά αρχεία των εν λόγω αναφορών (εκτυπώσεων) υπογράφονται ψηφιακά, σύμφωνα με τις προβλεπόμενες διατάξεις (περ. β της παρ. 2 του άρθρου 37) και επισυνάπτονται από τον Οικονομικό Φορέα στους αντίστοιχους υποφακέλους. Επισημαίνεται ότι η εξαγωγή και η επισύναψη των προαναφερθέντων αναφορών (εκτυπώσεων) δύναται να πραγματοποιείται για κάθε υποφακέλο ξεχωριστά, από τη στιγμή που έχει ολοκληρωθεί η καταχώριση των στοιχείων σε αυτόν.

2.4.2.5. Ειδικότερα, όσον αφορά τα συνημμένα ηλεκτρονικά αρχεία της προσφοράς, οι Οικονομικοί Φορείς τα καταχωρίζουν στους ανωτέρω (υπο)φακέλους μέσω του Υποσυστήματος, ως εξής :

Τα έγγραφα που καταχωρίζονται στην ηλεκτρονική προσφορά, και δεν απαιτείται να προσκομισθούν και σε έντυπη μορφή, γίνονται αποδεκτά κατά περίπτωση, σύμφωνα με τα προβλεπόμενα στις διατάξεις:

- α) είτε των άρθρων 13, 14 και 28 του ν. 4727/2020 (Α' 184) περί ηλεκτρονικών δημοσίων εγγράφων που φέρουν ηλεκτρονική υπογραφή ή σφραγίδα και, εφόσον πρόκειται για αλλοδαπά δημόσια ηλεκτρονικά έγγραφα, εάν φέρουν επισημείωση e-Apostille
- β) είτε των άρθρων 15 και 27 του ν. 4727/2020 (Α' 184) περί ηλεκτρονικών ιδιωτικών εγγράφων που φέρουν ηλεκτρονική υπογραφή ή σφραγίδα
- γ) είτε του άρθρου 11 του ν. 2690/1999 (Α' 45),
- δ) είτε της παρ. 2 του άρθρου 37 του ν. 4412/2016, περί χρήσης ηλεκτρονικών υπογραφών σε ηλεκτρονικές διαδικασίες δημοσίων συμβάσεων,
- ε) είτε της παρ. 8 του άρθρου 92 του ν. 4412/2016, περί συνυποβολής υπεύθυνης δήλωσης στην περίπτωση απλής φωτοτυπίας ιδιωτικών εγγράφων.

Επιπλέον, δεν προσκομίζονται σε έντυπη μορφή τα ΦΕΚ και ενημερωτικά και τεχνικά φυλλάδια και άλλα έντυπα, εταιρικά ή μη, με ειδικό τεχνικό περιεχόμενο, δηλαδή έντυπα με αμιγώς τεχνικά χαρακτηριστικά, όπως αριθμούς, αποδόσεις σε διεθνείς μονάδες, μαθηματικούς τύπους και σχέδια.

Ειδικότερα, τα στοιχεία και δικαιολογητικά για τη συμμετοχή του Οικονομικού Φορέα στη διαδικασία καταχωρίζονται από αυτόν σε μορφή ηλεκτρονικών αρχείων με μορφότυπο PDF.

Έως την ημέρα και ώρα αποσφράγισης των προσφορών προσκομίζονται με ευθύνη του οικονομικού φορέα στην αναθέτουσα αρχή, σε έντυπη μορφή και σε κλειστό-ούς φάκελο-ους, στον οποίο αναγράφεται ο αποστολέας και ως παραλήπτης η Επιτροπή Διαγωνισμού του παρόντος διαγωνισμού, τα στοιχεία της ηλεκτρονικής προσφοράς του, τα οποία απαιτείται να προσκομισθούν σε πρωτότυπη μορφή. Τέτοια στοιχεία και δικαιολογητικά ενδεικτικά είναι:

- α) η πρωτότυπη εγγυητική επιστολή συμμετοχής, πλην των περιπτώσεων που αυτή εκδίδεται ηλεκτρονικά, άλλως η προσφορά απορρίπτεται ως απαράδεκτη,
- β) αυτά που δεν υπάγονται στις διατάξεις του άρθρου 11 παρ. 2 του ν. 2690/1999,

Έκδοση: 01 Αναθ.: 00	06/11/2018 .../.../20....	ΕΕ-05-01-03	ΕΓΚΡ./ ΕΚΔ: 30/11/2018 .../.../20....	Δήμος Ιλίου Γραφείο Διαχείρισης Ποιότητας / Α.Τ.Π.Α.	Σελ.: 41/347
-------------------------	------------------------------	-------------	---	--	--------------



Ευρωπαϊκή Ένωση
Ευρωπαϊκό Ταμείο
Περιφερειακής Ανάπτυξης



ΑΔΑ: ΨΩΦ1ΩΕΒ-Γ4Κ
ΠΕΡΙΦΕΡΕΙΑΚΟ
ΕΠΙΧΕΙΡΗΣΙΑΚΟ
ΠΡΟΓΡΑΜΜΑ
ΑΤΤΙΚΗΣ



ανάπτυξη - εργασία - αλληλεγγύη

Με τη συγχρηματοδότηση της Ελλάδας και της Ευρωπαϊκής Ένωσης

γ) ιδιωτικά έγγραφα τα οποία δεν έχουν επικυρωθεί από δικηγόρο ή δεν φέρουν θεώρηση από υπηρεσίες και φορείς της περίπτωσης α της παρ. 2 του άρθρου 11 του ν. 2690/1999 ή δεν συνοδεύονται από υπεύθυνη δήλωση για την ακρίβειά τους, καθώς και

δ) τα αλλοδαπά δημόσια έντυπα έγγραφα που φέρουν την επισημείωση της Χάγης (Apostille), ή προξενική θεώρηση και δεν έχουν επικυρωθεί από δικηγόρο.

Σε περίπτωση μη υποβολής ενός ή περισσότερων από τα ως άνω στοιχεία και δικαιολογητικά που υποβάλλονται σε έντυπη μορφή, πλην της πρωτότυπης εγγύησης συμμετοχής, η αναθέτουσα αρχή δύναται να ζητήσει τη συμπλήρωση και υποβολή τους, σύμφωνα με το άρθρο 102 του ν. 4412/2016.

Στα αλλοδαπά δημόσια έγγραφα και δικαιολογητικά εφαρμόζεται η Συνθήκη της Χάγης της 5ης.10.1961, που κυρώθηκε με το ν. 1497/1984 (Α'188), εφόσον συντάσσονται σε κράτη που έχουν προσχωρήσει στην ως άνω Συνθήκη, άλλως φέρουν προξενική θεώρηση. Απαλλάσσονται από την απαίτηση επικύρωσης (με Apostille ή Προξενική Θεώρηση) αλλοδαπά δημόσια έγγραφα όταν καλύπτονται από διμερείς ή πολυμερείς συμφωνίες που έχει συνάψει η Ελλάδα (ενδεικτικά «Σύμβαση νομικής συνεργασίας μεταξύ Ελλάδας και Κύπρου – 05.03.1984» (κυρωτικός ν.1548/1985, «Σύμβαση περί απαλλαγής από την επικύρωση ορισμένων πράξεων και εγγράφων – 15.09.1977» (κυρωτικός ν.4231/2014)). Επίσης απαλλάσσονται από την απαίτηση επικύρωσης ή παρόμοιας διατύπωσης δημόσια έγγραφα που εκδίδονται από τις αρχές κράτους μέλους που υπάγονται στον Καν ΕΕ 2016/1191 για την απλούστευση των απαιτήσεων για την υποβολή ορισμένων δημοσίων εγγράφων στην ΕΕ, όπως, ενδεικτικά, το λευκό ποινικό μητρώο, υπό τον όρο ότι τα σχετικά με το γεγονός αυτό δημόσια έγγραφα εκδίδονται για πολίτη της Ένωσης από τις αρχές του κράτους μέλους της ιθαγένειάς του.

Επίσης, γίνονται υποχρεωτικά αποδεκτά ευκρινή φωτοαντίγραφα εγγράφων που έχουν εκδοθεί από αλλοδαπές αρχές και έχουν επικυρωθεί από δικηγόρο, σύμφωνα με τα προβλεπόμενα στην παρ. 2 περ. β του άρθρου 11 του ν. 2690/1999 “Κώδικας Διοικητικής Διαδικασίας”, όπως αντικαταστάθηκε ως άνω με το άρθρο 1 παρ.2 του ν.4250/2014.

Οι πρωτότυπες εγγυήσεις συμμετοχής, πλην των εγγυήσεων που εκδίδονται ηλεκτρονικά, προσκομίζονται, με ευθύνη του οικονομικού φορέα, σε κλειστό φάκελο, στον οποίο αναγράφεται ο αποστολέας, τα στοιχεία του παρόντος διαγωνισμού και ως παραλήπτης η Επιτροπή Διαγωνισμού, το αργότερο πριν την ημερομηνία και ώρα αποσφράγισης των προσφορών που ορίζεται στην παρ. 3.1 της παρούσας, άλλως η προσφορά απορρίπτεται ως απαράδεκτη, μετά από γνώμη της Επιτροπής Διαγωνισμού.

Η προσκόμιση των εγγυήσεων συμμετοχής πραγματοποιείται είτε με κατάθεση του ως άνω φακέλου στην υπηρεσία πρωτοκόλλου της αναθέτουσας αρχής, είτε με την αποστολή του ταχυδρομικώς, επί αποδείξει. Το βάρος απόδειξης της έγκαιρης προσκόμισης φέρει ο οικονομικός φορέας. Το εμπρόθεσμο αποδεικνύεται με την επίκληση του αριθμού πρωτοκόλλου ή την προσκόμιση του σχετικού αποδεικτικού αποστολής κατά περίπτωση.

Στην περίπτωση που επιλεγεί η αποστολή του φακέλου της εγγύησης συμμετοχής ταχυδρομικώς, ο οικονομικός φορέας αναρτά, εφόσον δεν διαθέτει αριθμό έγκαιρης εισαγωγής του φακέλου του στο πρωτόκολλο της αναθέτουσας αρχής, το αργότερο έως την ημερομηνία και ώρα αποσφράγισης των προσφορών, μέσω της λειτουργικότητας «Επικοινωνία», τα σχετικά αποδεικτικά στοιχεία προσκόμισης (αποδεικτικό κατάθεσης σε υπηρεσίες ταχυδρομείου- ταχυμεταφορών), προκειμένου να ενημερώσει την αναθέτουσα αρχή περί της τήρησης της υποχρέωσής του σχετικά με την (εμπρόθεσμη) προσκόμιση της εγγύησης συμμετοχής του στον παρόντα διαγωνισμό.

Έκδοση: 01 Αναθ.: 00	06/11/2018 .../.../20....	ΕΕ-05-01-03	ΕΓΚΡ./ ΕΚΔ: 30/11/2018 .../.../20....	Δήμος Ιλίου Γραφείο Διαχείρισης Ποιότητας / Α.Τ.Π.Α.	Σελ.: 42/347
-------------------------	------------------------------	-------------	---	--	--------------



Ευρωπαϊκή Ένωση
Ευρωπαϊκό Ταμείο
Περιφερειακής Ανάπτυξης



ΑΔΑ: ΨΩΦ1ΩΕΒ-Γ4Κ
ΠΕΡΙΦΕΡΕΙΑΚΟ
ΕΠΙΧΕΙΡΗΣΙΑΚΟ
ΠΡΟΓΡΑΜΜΑ
ΑΤΤΙΚΗΣ



Με τη συγχρηματοδότηση της Ελλάδας και της Ευρωπαϊκής Ένωσης

ανάπτυξη - εργασία - αλληλεγγύη

2.4.3 Περιεχόμενα Φακέλου «Δικαιολογητικά Συμμετοχής- Τεχνική Προσφορά»

2.4.3.1 Δικαιολογητικά Συμμετοχής

Τα στοιχεία και δικαιολογητικά για την συμμετοχή των προσφερόντων στη διαγωνιστική διαδικασία περιλαμβάνουν με ποινή αποκλεισμού τα ακόλουθα υπό α και β στοιχεία: α) το Ευρωπαϊκό Ενιαίο Έγγραφο Σύμβασης (ΕΕΕΣ), όπως προβλέπεται στις παρ. 1 και 3 του άρθρου 79 του ν. 4412/2016 και τη συνοδευτική υπεύθυνη δήλωση με την οποία ο οικονομικός φορέας δύναται να διευκρινίζει τις πληροφορίες που παρέχει με το ΕΕΕΣ σύμφωνα με την παρ. 9 του ίδιου άρθρου, β) την εγγύηση συμμετοχής, όπως προβλέπεται στο άρθρο 72 του Ν.4412/2016 και τις παραγράφους 2.1.5 και 2.2.2 αντίστοιχα της παρούσας διακήρυξης.

Οι προσφέροντες συμπληρώνουν το σχετικό υπόδειγμα ΕΕΕΣ, το οποίο αποτελεί αναπόσπαστο μέρος της παρούσας διακήρυξης ως Παράρτημα αυτής.

Η συμπλήρωσή του δύναται να πραγματοποιηθεί με χρήση του υποσυστήματος Promitheus ESPDint, προσβάσιμου μέσω της Διαδικτυακής Πύλης (www.promitheus.gov.gr) του ΟΠΣ ΕΣΗΔΗΣ, ή άλλης σχετικής συμβατής πλατφόρμας υπηρεσιών διαχείρισης ηλεκτρονικών ΕΕΕΣ. Οι Οικονομικοί Φορείς δύνανται για αυτό το σκοπό να αξιοποιήσουν το αντίστοιχο ηλεκτρονικό αρχείο με μορφότυπο XML που αποτελεί επικουρικό στοιχείο των εγγράφων της σύμβασης.

Το συμπληρωμένο από τον Οικονομικό Φορέα ΕΕΕΣ, καθώς και η τυχόν συνοδευτική αυτού υπεύθυνη δήλωση, υποβάλλονται σύμφωνα με την περίπτωση δ της παραγράφου 2.4.2.5 της παρούσας, σε ψηφιακά υπογεγραμμένο ηλεκτρονικό αρχείο με μορφότυπο PDF.

Για τις ομάδες Ε, ΣΤ, Ζ, Η, Θ και Ι του Υποέργου 2 το Ε.Ε.Ε.Σ. συμπληρώνεται από τους προσφέροντες οικονομικούς φορείς ως εξής: **ΜΕΡΟΣ ΙΙ, ΜΕΡΟΣ ΙΙΙ** (Α: Λόγοι που σχετίζονται με ποινικές καταδίκες, Β: Λόγοι που σχετίζονται με καταβολή φόρων και εισφορών κοινωνικής ασφάλισης, και Γ: Λόγοι που σχετίζονται με αφερεγγυότητα, σύγκρουση συμφερόντων ή επαγγελματικό παράπτωμα), **ΜΕΡΟΣ ΙV** (Α: Καταλληλότητα «Εγγραφή στα σχετικό επαγγελματικό ή εμπορικό μητρώο», Β: Οικονομική και Χρηματοοικονομική επάρκεια «Μέσος ετήσιος κύκλος εργασιών» και Γ': Τεχνική και Επαγγελματική Ικανότητα α) «Για συμβάσεις προμηθειών: παραδόσεις είδους που έχει προσδιοριστεί» και β) «ποσοστό υπερβολαβίας» ώστε να δηλώνονται από τους οικονομικούς φορείς οι σχετικές πληροφορίες που απαιτούνται από τη διακήρυξη και τα σχετικά πεδία του.

Για όλες τις ομάδες του Υποέργου 1 και για τις υπόλοιπες ομάδες του Υποέργου 2 το Ε.Ε.Ε.Σ. συμπληρώνεται από τους προσφέροντες οικονομικούς φορείς ως εξής: **ΜΕΡΟΣ ΙΙ, ΜΕΡΟΣ ΙΙΙ** (Α: Λόγοι που σχετίζονται με ποινικές καταδίκες, Β: Λόγοι που σχετίζονται με καταβολή φόρων και εισφορών κοινωνικής ασφάλισης, και Γ: Λόγοι που σχετίζονται με αφερεγγυότητα, σύγκρουση συμφερόντων ή επαγγελματικό παράπτωμα), **ΜΕΡΟΣ ΙV** (Α: Καταλληλότητα: «Εγγραφή στα σχετικό επαγγελματικό ή εμπορικό μητρώο» και Γ': Τεχνική και Επαγγελματική Ικανότητα: «ποσοστό υπερβολαβίας» ώστε να δηλώνονται από τους οικονομικούς φορείς οι σχετικές πληροφορίες που απαιτούνται από τη διακήρυξη και τα σχετικά πεδία του.

Αναλυτικές οδηγίες και πληροφορίες για το θεσμικό πλαίσιο, τον τρόπο χρήσης και συμπλήρωσης ηλεκτρονικών ΕΕΕΣ και της χρήση του υποσυστήματος Promitheus ESPDint είναι αναρτημένες σε σχετική θεματική ενότητα στη Διαδικτυακή Πύλη (www.promitheus.gov.gr) του ΟΠΣ ΕΣΗΔΗΣ.

2.4.3.2 Τεχνική προσφορά

Η τεχνική προσφορά θα πρέπει να καλύπτει όλες τις απαιτήσεις και τις προδιαγραφές που έχουν τεθεί από την αναθέτουσα αρχή με το κεφάλαιο “Απαιτήσεις-Τεχνικές Προδιαγραφές” του Παραρτήματος ΙΙ της Διακήρυξης, περιγράφοντας ακριβώς πώς οι συγκεκριμένες απαιτήσεις και προδιαγραφές πληρούνται.

Έκδοση: 01 Αναθ.: 00	06/11/2018 .../.../20....	ΕΕ-05-01-03	ΕΓΚΡ./ ΕΚΔ: 30/11/2018 .../.../20....	Δήμος Ιλίου Γραφείο Διαχείρισης Ποιότητας / Α.Τ.Π.Α.	Σελ.: 43/347
-------------------------	------------------------------	-------------	---	--	--------------



Ευρωπαϊκή Ένωση
Ευρωπαϊκό Ταμείο
Περιφερειακής Ανάπτυξης



ΠΕΡΙΦΕΡΕΙΑΚΟ
ΕΠΙΧΕΙΡΗΣΙΑΚΟ
ΠΡΟΓΡΑΜΜΑ
ΑΤΤΙΚΗΣ

ΑΔΑ: ΨΩΦ1ΩΕΒ-Γ4Κ



Με τη συγχρηματοδότηση της Ελλάδας και της Ευρωπαϊκής Ένωσης

Περιλαμβάνει ιδίως τα έγγραφα και δικαιολογητικά, βάσει των οποίων θα αξιολογηθεί η καταλληλότητα των προσφερόμενων ειδών, με βάση το κριτήριο ανάθεσης, σύμφωνα με τα αναλυτικώς αναφερόμενα στο ως άνω Παράρτημα:

Οι οικονομικοί φορείς αναφέρουν το τμήμα της σύμβασης που προτίθενται να αναθέσουν υπό μορφή υπεργολαβίας σε τρίτους, καθώς και τους υπεργολάβους που προτείνουν.

Επίσης οι οικονομικοί φορείς θα πρέπει να καλύπτουν την απαίτηση που αφορά την εγγύηση καλής λειτουργίας και της παροχής τεχνικής υποστήριξης των προς προμήθεια ειδών (όπου απαιτείται σύμφωνα με το παράρτημα II της παρούσας). Παρακάτω τίθεται σχετικός πίνακας:

ΥΠΟΕΡΓΟ 1: Προμήθεια ειδικού εξοπλισμού (έπιπλα) για την ενίσχυση της λειτουργικότητας του ΚΗΦΗ			
Ομάδες	Περιγραφή	Διάρκεια Εγγυήσεων	Καλύψεις Εγγυήσεων
ΟΜΑΔΑ Α	Έπιπλα ιατρείων, δωματίων, γραφείων	τουλάχιστον πέντε ετών	Καλή λειτουργία και τεχνική υποστήριξη
		τουλάχιστον επτά ετών	Διαθεσιμότητα γνήσιων ανταλλακτικών
ΟΜΑΔΑ Β	Έπιπλα χώρων ανάπαυσης, εξεταστηρίων	Δύο ετών (αφορά το είδος με α/α 23)	
ΟΜΑΔΑ Γ	Ιματισμός	ΔΕΝ ΑΠΑΙΤΕΙΤΑΙ	
ΟΜΑΔΑ Δ	Εξοπλισμός φυσιοθεραπευτηρίου	Ένα έτος από τον κατασκευαστή (αφορά το είδος με α/α 37)	
		Δύο έτη από τον κατασκευαστή (αφορά το είδος με α/α 38)	
		Δύο έτη από τον κατασκευαστή (αφορά το είδος με α/α 39)	
		Ένα έτος από τον κατασκευαστή (αφορά το είδος με α/α 40)	
		Ένα έτος από τον κατασκευαστή (αφορά το είδος με α/α 41)	

Έκδοση: 01 Αναθ.: 00	06/11/2018 .../.../20....	ΕΕ-05-01-03	ΕΓΚΡ./ ΕΚΔ: 30/11/2018 .../.../20....	Δήμος Ιλίου Γραφείο Διαχείρισης Ποιότητας / Α.Τ.Π.Α.	Σελ.: 44/347
-------------------------	------------------------------	-------------	---	--	--------------



Ευρωπαϊκή Ένωση
Ευρωπαϊκό Ταμείο
Περιφερειακής Ανάπτυξης



ΠΕΡΙΦΕΡΕΙΑΚΟ
ΕΠΙΧΕΙΡΗΣΙΑΚΟ
ΠΡΟΓΡΑΜΜΑ
ΑΤΤΙΚΗΣ

ΑΔΑ: ΨΩΦ1ΩΕΒ-Γ4Κ



ανάπτυξη - εργασία - αλληλεγγύη

Με τη συγχρηματοδότηση της Ελλάδας και της Ευρωπαϊκής Ένωσης

	Δύο έτη από τον κατασκευαστή (αφορά το είδος με α/α 42)	
	Ένα έτος από τον κατασκευαστή (αφορά το είδος με α/α 43)	
	Δύο έτη από τον κατασκευαστή (αφορά το είδος με α/α 44)	
	Δύο έτη από τον κατασκευαστή (αφορά το είδος με α/α 45)	
	Δύο έτη από τον κατασκευαστή (αφορά το είδος με α/α 46)	
	Δύο έτη από τον κατασκευαστή (αφορά το είδος με α/α 47)	
	Δύο έτη από τον κατασκευαστή (αφορά το είδος με α/α 48)	
	Δύο έτη από τον κατασκευαστή (αφορά το είδος με α/α 49)	Δύο έτη στη συσκευή και δύο έτη στον εφαρμογέα σάρωσης
	Δέκα έτη από τον κατασκευαστή (αφορά το είδος με α/α 50)	Στον σκελετό
	Πέντε έτη από τον κατασκευαστή (αφορά το είδος με α/α 50)	Στα ηλεκτρικά μέρη
	Ένα έτος από τον κατασκευαστή (αφορά το είδος με α/α 51)	
	Ένα έτος από τον κατασκευαστή (αφορά το είδος με α/α 52)	

Έκδοση: 01 Αναθ.: 00	06/11/2018 .../.../20....	ΕΕ-05-01-03	ΕΓΚΡ./ ΕΚΔ: 30/11/2018 .../.../20....	Δήμος Ιλίου Γραφείο Διαχείρισης Ποιότητας / Α.Τ.Π.Α.	Σελ.: 45/347
-------------------------	------------------------------	-------------	---	--	--------------



Ευρωπαϊκή Ένωση
Ευρωπαϊκό Ταμείο
Περιφερειακής Ανάπτυξης



ΠΕΡΙΦΕΡΕΙΑΚΟ
ΕΠΙΧΕΙΡΗΣΙΑΚΟ
ΠΡΟΓΡΑΜΜΑ
ΑΤΤΙΚΗΣ

ΑΔΑ: ΨΩΦ1ΩΕΒ-Γ4Κ



ανάπτυξη - εργασία - αλληλεγγύη

Με τη συγχρηματοδότηση της Ελλάδας και της Ευρωπαϊκής Ένωσης

		Ένα έτος από τον κατασκευαστή (αφορά το είδος με α/α 53)	
		Ένα έτος από τον κατασκευαστή (αφορά το είδος με α/α 54)	
		Ένα έτος από τον κατασκευαστή (αφορά το είδος με α/α 55)	
		Ένα έτος από τον κατασκευαστή (αφορά το είδος με α/α 56)	
		Ένα έτος από τον κατασκευαστή (αφορά το είδος με α/α 57)	
ΟΜΑΔΑ Ε	Αναπηρικά αμαξίδια	Δύο έτη από τον κατασκευαστή (αφορά το είδος με α/α 58)	
ΟΜΑΔΑ ΣΤ	Εξοπλισμός φαγητού	Δύο έτη από τον προμηθευτή (αφορά το είδος με α/α 79)	
ΟΜΑΔΑ Ζ	Είδη σκίασης	ΔΕΝ ΑΠΑΙΤΕΙΤΑΙ	
ΟΜΑΔΑ Η	Πολυθρόνα συνεργασίας-ψυχοθεραπείας	Πέντε έτη από τον κατασκευαστή (αφορά το είδος με α/α 84)	Για το κάθισμα
		Δύο έτη από τον κατασκευαστή (αφορά το είδος με α/α 84)	Για το ύφασμα

ΥΠΟΕΡΓΟ 2: Προμήθεια ηλεκτρομηχανολογικού εξοπλισμού για την ενίσχυση της λειτουργικότητας του ΚΗΦΗ

Ομάδες	Περιγραφή	Εγγυήσεις	Καλύψεις Εγγυήσεων
ΟΜΑΔΑ Α	Κλιματιστικά	Κατ' ελάχιστον δύο έτη από τον κατασκευαστή	Καλή Λειτουργία

Έκδοση: 01 Αναθ.: 00	06/11/2018 .../.../20....	ΕΕ-05-01-03	ΕΓΚΡ./ ΕΚΔ: 30/11/2018 .../.../20....	Δήμος Ιλίου Γραφείο Διαχείρισης Ποιότητας / Α.Τ.Π.Α.	Σελ.: 46/347
-------------------------	------------------------------	-------------	---	--	--------------



Ευρωπαϊκή Ένωση
Ευρωπαϊκό Ταμείο
Περιφερειακής Ανάπτυξης



ΠΕΡΙΦΕΡΕΙΑΚΟ
ΕΠΙΧΕΙΡΗΣΙΑΚΟ
ΠΡΟΓΡΑΜΜΑ
ΑΤΤΙΚΗΣ

ΑΔΑ: ΨΩΦ1ΩΕΒ-Γ4Κ



ανάπτυξη - εργασία - αλληλεγγύη

Με τη συγχρηματοδότηση της Ελλάδας και της Ευρωπαϊκής Ένωσης

ΟΜΑΔΑ Β	Ανελκυστήρας (αναβατόριο) τροφίμων	Δύο έτη (αφορά το είδος με α/α 90)	Καλή Λειτουργία και ανταλλακτικών
ΟΜΑΔΑ Γ	Σύστημα συναγερμού - Αναβάθμιση κλειστού κυκλώματος TV (C.C.TV)	Δύο έτη	Καλή Λειτουργία η οποία θα περιλαμβάνει και πλήρη τεχνική υποστήριξη
ΟΜΑΔΑ Δ	Ηλεκτρικές συσκευές - Επαγγελματικός Εξοπλισμός	τουλάχιστον δύο ετών	Καλή λειτουργία, τεχνική υποστήριξη, άριστη κατάστασή του και επάρκεια τους
		τουλάχιστον δέκα ετών	Διαθεσιμότητα γνήσιων ανταλλακτικών
ΟΜΑΔΑ Ε	Μηχανογραφικός εξοπλισμός	Δύο έτη από τον επίσημο κατασκευαστή care pack (αφορά το είδος με α/α 160)	Ανταλλακτικά, εργασία και επιτόπια εξυπηρέτηση τη επόμενη εργάσιμη ημέρα
		Δύο έτη on site από τον επίσημο κατασκευαστή (αφορά το είδος με α/α 161)	
		Δύο έτη on site από τον επίσημο κατασκευαστή (αφορά το είδος με α/α 162)	
		Δύο έτη από τον επίσημο κατασκευαστή care pack (αφορά το είδος με α/α 163)	Ανταλλακτικά, εργασία και επιτόπια εξυπηρέτηση τη επόμενη εργάσιμη ημέρα
		Τουλάχιστον ένα έτος από τον επίσημο κατασκευαστή (αφορά το είδος με α/α 164)	
		Ένα έτος από τον επίσημο κατασκευαστή (αφορά το είδος με α/α 165)	
		Τουλάχιστον δύο έτη από τον επίσημο κατασκευαστή (αφορά το είδος με α/α 166)	
		24 μήνες ή 1.000 ώρες (αφορά το είδος με α/α 166)	Λυχνία

Έκδοση: 01 Αναθ.: 00	06/11/2018 .../.../20....	ΕΕ-05-01-03	ΕΓΚΡ./ ΕΚΔ: 30/11/2018 .../.../20....	Δήμος Ιλίου Γραφείο Διαχείρισης Ποιότητας / Α.Τ.Π.Α.	Σελ.: 47/347
-------------------------	------------------------------	-------------	---	--	--------------



Ευρωπαϊκή Ένωση
Ευρωπαϊκό Ταμείο
Περιφερειακής Ανάπτυξης



ΠΕΡΙΦΕΡΕΙΑΚΟ
ΕΠΙΧΕΙΡΗΣΙΑΚΟ
ΠΡΟΓΡΑΜΜΑ
ΑΤΤΙΚΗΣ

ΑΔΑ: ΨΩΦ1ΩΕΒ-Γ4Κ



ανάπτυξη - εργασία - αλληλεγγύη

Με τη συγχρηματοδότηση της Ελλάδας και της Ευρωπαϊκής Ένωσης

ΟΜΑΔΑ ΣΤ	Tablet	Δύο έτη από τον επίσημο εμπορικό αντιπρόσωπο (αφορά το είδος με α/α 167)	
ΟΜΑΔΑ Ζ	Φωτοτυπικό πολυμηχάνημα	Δύο έτη από τον επίσημο κατασκευαστή (αφορά το είδος με α/α 168)	
ΟΜΑΔΑ Η	Λογισμικό για PC και NOTEBOOK	ΔΕΝ ΑΠΑΙΤΕΙΤΑΙ	
ΟΜΑΔΑ Θ	Δικτυακά	Δύο έτη από την επίσημη αντιπροσωπεία (αφορά το είδος με α/α 172)	
		Δύο έτη από την επίσημη αντιπροσωπεία (αφορά το είδος με α/α 173)	
		Δύο έτη από την επίσημη αντιπροσωπεία (αφορά το είδος με α/α 174)	
		Δύο έτη (αφορά το είδος με α/α 175)	Άμεση αντικατάσταση την επόμενη εργάσιμη ημέρα
		Δύο έτη on site (αφορά το είδος με α/α 177)	Ανταλλακτικά, εργασία και επιτόπια εξυπηρέτηση τη επόμενη εργάσιμη ημέρα
ΟΜΑΔΑ Ι	Τηλεφωνικό κέντρο και WiFi	Δώδεκα μήνες από τον αντιπρόσωπο (αφορά το είδος με α/α 178)	Ανταλλακτικά και εργασία
		Έξι μήνες (αφορά το είδος με α/α 178)	Αφορά επισκευασμένα ή νέα προϊόντα ή ανταλλακτικά
		Ένα έτος (αφορά το είδος με α/α 179)	Καλή Λειτουργία
		Δύο έτη (αφορά το είδος με α/α 180)	Καλή Λειτουργία

Έκδοση: 01 Αναθ.: 00	06/11/2018 .../.../20....	ΕΕ-05-01-03	ΕΓΚΡ./ ΕΚΔ: 30/11/2018 .../.../20....	Δήμος Ιλίου Γραφείο Διαχείρισης Ποιότητας / Α.Τ.Π.Π.Α.	Σελ.: 48/347
-------------------------	------------------------------	-------------	---	--	--------------



Ευρωπαϊκή Ένωση
Ευρωπαϊκό Ταμείο
Περιφερειακής Ανάπτυξης



ΠΕΡΙΦΕΡΕΙΑΚΟ
ΕΠΙΧΕΙΡΗΣΙΑΚΟ
ΠΡΟΓΡΑΜΜΑ
ΑΤΤΙΚΗΣ

ΑΔΑ: ΨΩΦ1ΩΕΒ-Γ4Κ



ανάπτυξη - εργασία - αλληλεγγύη

Με τη συγχρηματοδότηση της Ελλάδας και της Ευρωπαϊκής Ένωσης

		Δύο έτη (αφορά το είδος με α/α 181)	
		Ένα έτος από τον επίσημο κατασκευαστή (αφορά το είδος με α/α 182)	
		Δύο έτη από την επίσημη αντιπροσωπεία (αφορά το είδος με α/α 187)	
		Δύο έτη από την επίσημη αντιπροσωπεία (αφορά το είδος με α/α 188)	
		Δύο έτη (αφορά το είδος με α/α 189)	
ΟΜΑΔΑ ΙΑ	Φωτισμός ανάδειξης κτιρίου	Κατ' ελάχιστον πέντε έτη από τον κατασκευαστή (αφορά το είδος με α/α 193)	Καλή Λειτουργία
		Κατ' ελάχιστον τρία έτη από τον κατασκευαστή (αφορά το είδος με α/α 194)	Καλή Λειτουργία

2.4.4 Περιεχόμενα Φακέλου «Οικονομική Προσφορά» / Τρόπος σύνταξης και υποβολής οικονομικών προσφορών

Η Οικονομική Προσφορά συντάσσεται με βάση το αναγραφόμενο στην παρούσα κριτήριο ανάθεσης, ήτοι την οικονομικότερη προσφορά βάσει τιμής

Εφόσον οι οικονομικοί όροι δεν έχουν αποτυπωθεί στο σύνολό τους στις ειδικές ηλεκτρονικές φόρμες του ΕΣΗΔΗΣ, οι Οικονομικοί Φορείς επισυνάπτουν ηλεκτρονικά υπογεγραμμένα πρόσθετα, σε σχέση με τις αναφορές (εκτυπώσεις) της παραγράφου 2.4.2.4, σχετικά ηλεκτρονικά αρχεία (ιδίως οικονομική προσφορά), σύμφωνα με το υπόδειγμα VII της παρούσας διακήρυξης.

Η τιμή των προς προμήθεια αγαθών και των παρεχόμενων υπηρεσιών δίνεται σε ευρώ ανά μονάδα.

Στην τιμή περιλαμβάνονται οι υπέρ τρίτων κρατήσεις, ως και κάθε άλλη επιβάρυνση, σύμφωνα με την κείμενη νομοθεσία, μη συμπεριλαμβανομένου Φ.Π.Α., για την παράδοση του υλικού στον τόπο και με τον τρόπο που προβλέπεται στα έγγραφα της σύμβασης

Οι υπέρ τρίτων κρατήσεις υπόκεινται στο εκάστοτε ισχύον αναλογικό τέλος χαρτοσήμου και στην επ' αυτού εισφορά υπέρ ΟΓΑ.

Οι προσφερόμενες τιμές είναι σταθερές καθ' όλη τη διάρκεια της σύμβασης και δεν αναπροσαρμόζονται

Ως απαράδεκτες θα απορρίπτονται προσφορές στις οποίες: α) δεν δίνεται τιμή σε ΕΥΡΩ ή καθορίζεται σχέση ΕΥΡΩ προς ξένο νόμισμα, β) δεν προκύπτει με σαφήνεια η προσφερόμενη τιμή, με την επιφύλαξη

Έκδοση: 01 Αναθ.: 00	06/11/2018 .../.../20....	ΕΕ-05-01-03	ΕΓΚΡ./ ΕΚΔ: 30/11/2018 .../.../20....	Δήμος Ιλίου Γραφείο Διαχείρισης Ποιότητας / Α.Τ.Π.Α.	Σελ.: 49/347
-------------------------	------------------------------	-------------	---	--	--------------



Ευρωπαϊκή Ένωση
Ευρωπαϊκό Ταμείο
Περιφερειακής Ανάπτυξης



ΑΔΑ: ΨΩΦ1ΩΕΒ-Γ4Κ
ΠΕΡΙΦΕΡΕΙΑΚΟ
ΕΠΙΧΕΙΡΗΣΙΑΚΟ
ΠΡΟΓΡΑΜΜΑ
ΑΤΤΙΚΗΣ



ανάπτυξη - εργασία - αλληλεγγύη

Με τη συγχρηματοδότηση της Ελλάδας και της Ευρωπαϊκής Ένωσης

του άρθρου 102 του ν. 4412/2016 και γ) η τιμή υπερβαίνει τον προϋπολογισμό της σύμβασης που καθορίζεται από την αναθέτουσα αρχή.

2.4.5 Χρόνος ισχύος των προσφορών

Οι υποβαλλόμενες προσφορές ισχύουν και δεσμεύουν τους οικονομικούς φορείς για διάστημα 210 ημερών από την επόμενη της καταληκτικής ημερομηνίας υποβολής προσφορών Προσφορά η οποία ορίζει χρόνο ισχύος μικρότερο από τον ανωτέρω προβλεπόμενο απορρίπτεται ως μη κανονική.

Η ισχύς της προσφοράς μπορεί να παρατείνεται εγγράφως, εφόσον τούτο ζητηθεί από την αναθέτουσα αρχή, πριν από τη λήξη της, με αντίστοιχη παράταση της εγγυητικής επιστολής συμμετοχής σύμφωνα με τα οριζόμενα στο άρθρο 72 παρ. 1 του ν. 4412/2016 και την παράγραφο 2.2.2. της παρούσας, κατ' ανώτατο όριο για χρονικό διάστημα ίσο με την προβλεπόμενη ως άνω αρχική διάρκεια. Σε περίπτωση αιτήματος της αναθέτουσας αρχής για παράταση της ισχύος της προσφοράς, για τους οικονομικούς φορείς, που αποδέχτηκαν την παράταση, πριν τη λήξη ισχύος των προσφορών τους, οι προσφορές ισχύουν και τους δεσμεύουν για το επιπλέον αυτό χρονικό διάστημα.

Μετά τη λήξη και του παραπάνω ανώτατου ορίου χρόνου παράτασης ισχύος της προσφοράς, τα αποτελέσματα της διαδικασίας ανάθεσης ματαιώνονται, εκτός αν η αναθέτουσα αρχή κρίνει, κατά περίπτωση, αιτιολογημένα, ότι η συνέχιση της διαδικασίας εξυπηρετεί το δημόσιο συμφέρον, οπότε οι οικονομικοί φορείς που συμμετέχουν στη διαδικασία μπορούν να επιλέξουν είτε να παρατείνουν την προσφορά και την εγγύηση συμμετοχής τους, εφόσον τους ζητηθεί πριν την πάροδο του ανωτέρω ανώτατου ορίου παράτασης της προσφοράς τους είτε όχι. Στην τελευταία περίπτωση, η διαδικασία συνεχίζεται με όσους παρατείνουν τις προσφορές τους και αποκλείονται οι λοιποί οικονομικοί φορείς.

Σε περίπτωση που λήξει ο χρόνος ισχύος των προσφορών και δεν ζητηθεί παράταση της προσφοράς, η αναθέτουσα αρχή δύναται με αιτιολογημένη απόφασή της, εφόσον η εκτέλεση της σύμβασης εξυπηρετεί το δημόσιο συμφέρον, να ζητήσει εκ των υστέρων από τους οικονομικούς φορείς που συμμετέχουν στη διαδικασία να παρατείνουν την προσφορά τους.

2.4.6 Λόγοι απόρριψης προσφορών

Η αναθέτουσα αρχή με βάση τα αποτελέσματα του ελέγχου και της αξιολόγησης των προσφορών, απορρίπτει, σε κάθε περίπτωση, προσφορά:

α) η οποία αποκλίνει από απαραίτους όρους περί σύνταξης και υποβολής της προσφοράς, ή δεν υποβάλλεται εμπρόθεσμα με τον τρόπο και με το περιεχόμενο που ορίζεται στην παρούσα και συγκεκριμένα στις παραγράφους 2.4.1 (Γενικοί όροι υποβολής προσφορών), 2.4.2. (Χρόνος και τρόπος υποβολής προσφορών), 2.4.3. (Περιεχόμενο φακέλων δικαιολογητικών συμμετοχής, τεχνικής προσφοράς), 2.4.4. (Περιεχόμενο φακέλου οικονομικής προσφοράς, τρόπος σύνταξης και υποβολής οικονομικών προσφορών), 2.4.5. (Χρόνος ισχύος προσφορών), 3.1. (Αποσφράγιση και αξιολόγηση προσφορών), 3.2 (Πρόσκληση υποβολής δικαιολογητικών προσωρινού αναδόχου) της παρούσας,

β) η οποία περιέχει ατελείς, ελλιπείς, ασαφείς ή λανθασμένες πληροφορίες ή τεκμηρίωση, συμπεριλαμβανομένων των πληροφοριών που περιέχονται στο ΕΕΕΣ, εφόσον αυτές δεν επιδέχονται συμπλήρωση, διόρθωση, αποσαφήνιση ή διευκρίνιση ή, εφόσον επιδέχονται, δεν έχουν αποκατασταθεί από τον προσφέροντα, εντός της προκαθορισμένης προθεσμίας, σύμφωνα το άρθρο 102 του ν. 4412/2016 και την παρ. 3.1.2.1 της παρούσας διακήρυξης,

γ) για την οποία ο προσφέρων δεν παράσχει τις απαιτούμενες εξηγήσεις, εντός της προκαθορισμένης προθεσμίας ή η εξήγηση δεν είναι αποδεκτή από την αναθέτουσα αρχή σύμφωνα με την παρ. 3.1.2.1 της παρούσας και τα άρθρα 102 και 103 του ν. 4412/2016,

Έκδοση: 01 Αναθ.: 00	06/11/2018 .../.../20....	ΕΕ-05-01-03	ΕΓΚΡ./ ΕΚΔ: 30/11/2018 .../.../20....	Δήμος Ιλίου Γραφείο Διαχείρισης Ποιότητας / Α.Τ.Π.Α.	Σελ.: 50/347
-------------------------	------------------------------	-------------	---	--	--------------



Ευρωπαϊκή Ένωση
Ευρωπαϊκό Ταμείο
Περιφερειακής Ανάπτυξης



ΑΔΑ: ΨΩΦ1ΩΕΒ-Γ4Κ
ΠΕΡΙΦΕΡΕΙΑΚΟ
ΕΠΙΧΕΙΡΗΣΙΑΚΟ
ΠΡΟΓΡΑΜΜΑ
ΑΤΤΙΚΗΣ



Με τη συγχρηματοδότηση της Ελλάδας και της Ευρωπαϊκής Ένωσης

δ) η οποία είναι εναλλακτική προσφορά,

ε) η οποία υποβάλλεται από έναν προσφέροντα που έχει υποβάλλει δύο ή περισσότερες προσφορές. Ο περιορισμός αυτός ισχύει, υπό τους όρους της παραγράφου 2.2.3.4 περ. γ της παρούσας (περ. γ' της παρ. 4 του άρθρου 73 του ν. 4412/2016) και στην περίπτωση ενώσεων οικονομικών φορέων με κοινά μέλη, καθώς και στην περίπτωση οικονομικών φορέων που συμμετέχουν είτε αυτοτελώς είτε ως μέλη ενώσεων. στ) η οποία είναι υπό αίρεση,

ζ) η οποία θέτει όρο αναπροσαρμογής,

η) για την οποία ο προσφέρων δεν παράσχει, εντός αποκλειστικής προθεσμίας είκοσι (20) ημερών από την κοινοποίηση σε αυτόν σχετικής πρόσκλησης της αναθέτουσας αρχής, εξηγήσεις αναφορικά με την τιμή ή το κόστος που προτείνει σε αυτήν, στην περίπτωση που η προσφορά του φαίνεται ασυνήθιστα χαμηλή σε σχέση με τα αγαθά, σύμφωνα με την παρ. 1 του άρθρου 88 του ν.4412/2016,

θ) εφόσον διαπιστωθεί ότι είναι ασυνήθιστα χαμηλή διότι δε συμμορφώνεται με τις ισχύουσες υποχρεώσεις της παρ. 2 του άρθρου 18 του ν.4412/2016,

ι) η οποία παρουσιάζει αποκλίσεις ως προς τους όρους και τις τεχνικές προδιαγραφές της σύμβασης,

ια) η οποία παρουσιάζει ελλείψεις ως προς τα δικαιολογητικά που ζητούνται από τα έγγραφα της παρούσας διακήρυξης, εφόσον αυτές δεν θεραπευτούν από τον προσφέροντα με την υποβολή ή τη συμπλήρωσή τους, εντός της προκαθορισμένης προθεσμίας, σύμφωνα με τα άρθρα 102 και 103 του ν.4412/2016,

ιβ) εάν από τα δικαιολογητικά του άρθρου 103 του ν. 4412/2016, που προσκομίζονται από τον προσωρινό ανάδοχο, δεν αποδεικνύεται η μη συνδρομή των λόγων αποκλεισμού της παραγράφου 2.2.3 της παρούσας ή η πλήρωση μιας ή περισσότερων από τις απαιτήσεις των κριτηρίων ποιοτικής επιλογής, σύμφωνα με τις παραγράφους 2.2.4. επ., περί κριτηρίων επιλογής,

ιγ) εάν κατά τον έλεγχο των ως άνω δικαιολογητικών του άρθρου 103 του ν.4412/2016, διαπιστωθεί ότι τα στοιχεία που δηλώθηκαν, σύμφωνα με το άρθρο 79 του ν. 4412/2016, είναι εκ προθέσεως απατηλά, ή ότι έχουν υποβληθεί πλαστά αποδεικτικά στοιχεία.

Έκδοση: 01 Αναθ.: 00	06/11/2018 .../.../20....	ΕΕ-05-01-03	ΕΓΚΡ./ ΕΚΔ: 30/11/2018 .../.../20....	Δήμος Ιλίου Γραφείο Διαχείρισης Ποιότητας / Α.Τ.Π.Α.	Σελ.: 51/347
-------------------------	------------------------------	-------------	---	--	--------------

3. ΔΙΕΝΕΡΓΕΙΑ ΔΙΑΔΙΚΑΣΙΑΣ - ΑΞΙΟΛΟΓΗΣΗ ΠΡΟΣΦΟΡΩΝ

3.1 Αποσφράγιση και αξιολόγηση προσφορών

3.1.1 Ηλεκτρονική αποσφράγιση προσφορών

Το πιστοποιημένο στο ΕΣΗΔΗΣ, για την αποσφράγιση των προσφορών αρμόδιο όργανο της Αναθέτουσας Αρχής, ήτοι η επιτροπή διενέργειας/επιτροπή αξιολόγησης, **εφεξής Επιτροπή Διαγωνισμού**, προβαίνει στην έναρξη της διαδικασίας ηλεκτρονικής αποσφράγισης των φακέλων των προσφορών, κατά το άρθρο 100 του ν. 4412/2016, ακολουθώντας τα εξής στάδια:

Ηλεκτρονική Αποσφράγιση του (υπό)φακέλου «Δικαιολογητικά Συμμετοχής-Τεχνική Προσφορά» και του (υπό)φακέλου «Οικονομική Προσφορά», την ... και ώρα ...

Στο στάδιο αυτό τα στοιχεία των προσφορών που αποσφραγίζονται είναι προσβάσιμα μόνο στα μέλη της Επιτροπής Διαγωνισμού και την Αναθέτουσα Αρχή.

Σε κάθε στάδιο τα στοιχεία των προσφορών που αποσφραγίζονται είναι καταρχήν προσβάσιμα μόνο στα μέλη της Επιτροπής Διαγωνισμού και την Αναθέτουσα Αρχή.

3.1.2 Αξιολόγηση προσφορών

3.1.2.1 Μετά την κατά περίπτωση ηλεκτρονική αποσφράγιση των προσφορών η Αναθέτουσα Αρχή προβαίνει στην αξιολόγηση αυτών, μέσω των αρμόδιων πιστοποιημένων στο ΕΣΗΔΗΣ οργάνων της, εφαρμοζόμενων κατά τα λοιπά των κειμένων διατάξεων.

Η αναθέτουσα αρχή, τηρώντας τις αρχές της ίσης μεταχείρισης και της διαφάνειας, ζητά από τους προσφέροντες οικονομικούς φορείς, όταν οι πληροφορίες ή η τεκμηρίωση που πρέπει να υποβάλλονται είναι ή εμφανίζονται ελλιπείς ή λανθασμένες, συμπεριλαμβανομένων εκείνων στο ΕΕΕΣ, ή όταν λείπουν συγκεκριμένα έγγραφα, να υποβάλλουν, να συμπληρώνουν, να αποσαφηνίζουν ή να ολοκληρώνουν τις σχετικές πληροφορίες ή τεκμηρίωση, εντός προθεσμίας όχι μικρότερης των δέκα (10) ημερών και όχι μεγαλύτερης των είκοσι (20) ημερών από την ημερομηνία κοινοποίησης σε αυτούς της σχετικής πρόσκλησης. Η συμπλήρωση ή η αποσαφήνιση ζητείται και γίνεται αποδεκτή υπό την προϋπόθεση ότι δεν τροποποιείται η προσφορά του οικονομικού φορέα και ότι αφορά σε στοιχεία ή δεδομένα, των οποίων είναι αντικειμενικά εξακριβώσιμος ο προγενέστερος χαρακτήρας σε σχέση με το πέρας της καταληκτικής προθεσμίας παραλαβής προσφορών. Τα ανωτέρω ισχύουν κατ' αναλογία και για τυχόν ελλείπουσες δηλώσεις, υπό την προϋπόθεση ότι βεβαιώνουν γεγονότα αντικειμενικώς εξακριβώσιμα.

Ειδικότερα :

α) Η Επιτροπή Διαγωνισμού εξετάζει αρχικά την προσκόμιση της εγγύησης συμμετοχής, σύμφωνα με την παράγραφο 1 του άρθρου 72. Σε περίπτωση παράλειψης προσκόμισης, είτε της εγγύησης συμμετοχής ηλεκτρονικής έκδοσης, μέχρι την καταληκτική ημερομηνία υποβολής προσφορών, είτε του πρωτοτύπου της έντυπης εγγύησης συμμετοχής, μέχρι την ημερομηνία και ώρα αποσφράγισης, η Επιτροπή Διαγωνισμού συντάσσει πρακτικό στο οποίο εισηγείται την απόρριψη της προσφοράς ως απαράδεκτης.

Στη συνέχεια εκδίδεται από την αναθέτουσα αρχή απόφαση, με την οποία επικυρώνεται το ανωτέρω πρακτικό. Η απόφαση απόρριψης της προσφοράς του παρόντος εδαφίου εκδίδεται πριν από την έκδοση οποιασδήποτε άλλης απόφασης σχετικά με την αξιολόγηση των προσφορών της οικείας διαδικασίας ανάθεσης σύμβασης και κοινοποιείται σε όλους τους προσφέροντες, μέσω της λειτουργικότητας της «Επικοινωνίας» του ηλεκτρονικού διαγωνισμού στο ΕΣΗΔΗΣ.

Έκδοση: 01 Αναθ.: 00	06/11/2018 .../.../20...	ΕΕ-05-01-03	ΕΓΚΡ./ ΕΚΔ: 30/11/2018 .../.../20...	Δήμος Ιλίου Γραφείο Διαχείρισης Ποιότητας / Α.Τ.Π.Α.	Σελ.: 52/347
-------------------------	-----------------------------	-------------	--	--	--------------



Ευρωπαϊκή Ένωση
Ευρωπαϊκό Ταμείο
Περιφερειακής Ανάπτυξης



ΑΔΑ: ΨΩΦ1ΩΕΒ-Γ4Κ
ΠΕΡΙΦΕΡΕΙΑΚΟ
ΕΠΙΧΕΙΡΗΣΙΑΚΟ
ΠΡΟΓΡΑΜΜΑ
ΑΤΤΙΚΗΣ



ανάπτυξη - εργασία - αλληλεγγύη

Με τη συγχρηματοδότηση της Ελλάδας και της Ευρωπαϊκής Ένωσης

Κατά της εν λόγω απόφασης χωρεί προδικαστική προσφυγή, σύμφωνα με τα οριζόμενα στην παράγραφο 3.4 της παρούσας.

Η **αναθέτουσα αρχή** επικοινωνεί παράλληλα με τους φορείς που φέρονται να έχουν εκδώσει τις εγγυητικές επιστολές, προκειμένου να διαπιστώσει την εγκυρότητά τους.

β) Μετά την έκδοση της ανωτέρω απόφασης η Επιτροπή Διαγωνισμού προβαίνει αρχικά στον έλεγχο των δικαιολογητικών συμμετοχής και εν συνεχεία στην αξιολόγηση των τεχνικών προσφορών των προσφερόντων των οποίων τα δικαιολογητικά συμμετοχής έκρινε πλήρη. Η αξιολόγηση γίνεται σύμφωνα με τους όρους της παρούσας και η διαδικασία αξιολόγησης ολοκληρώνεται με την καταχώριση σε πρακτικό των προσφερόντων, των αποτελεσμάτων του ελέγχου και της αξιολόγησης των δικαιολογητικών συμμετοχής και των τεχνικών προσφορών.

γ) Στη συνέχεια η Επιτροπή Διαγωνισμού προβαίνει στην αξιολόγηση των οικονομικών προσφορών των προσφερόντων, των οποίων τα δικαιολογητικά συμμετοχής και η τεχνική προσφορά κρίθηκαν αποδεκτά, συντάσσει πρακτικό στο οποίο καταχωρίζονται οι οικονομικές προσφορές κατά σειρά μειοδοσίας και εισηγείται αιτιολογημένα την αποδοχή ή απόρριψή τους, την κατάταξη των προσφορών και την ανάδειξη του προσωρινού αναδόχου.

Εάν οι προσφορές φαίνονται ασυνήθιστα χαμηλές σε σχέση με το αντικείμενο της σύμβασης, η αναθέτουσα αρχή απαιτεί από τους οικονομικούς φορείς, μέσω της λειτουργικότητας της «Επικοινωνίας» του ηλεκτρονικού διαγωνισμού στο ΕΣΗΔΗΣ, να εξηγήσουν την τιμή ή το κόστος που προτείνουν στην προσφορά τους, εντός αποκλειστικής προθεσμίας, κατά ανώτατο όριο είκοσι (20) ημερών από την κοινοποίηση της σχετικής πρόσκλησης. Στην περίπτωση αυτή εφαρμόζονται τα άρθρα 88 και 89 ν. 4412/2016. Εάν τα παρεχόμενα στοιχεία δεν εξηγούν κατά τρόπο ικανοποιητικό το χαμηλό επίπεδο της τιμής ή του κόστους που προτείνεται, η προσφορά απορρίπτεται ως μη κανονική.

Στην περίπτωση ισότιμων προσφορών η αναθέτουσα αρχή επιλέγει τον ανάδοχο με κλήρωση μεταξύ των οικονομικών φορέων που υπέβαλαν ισότιμες προσφορές. Η κλήρωση γίνεται ενώπιον της Επιτροπής του Διαγωνισμού και παρουσία των οικονομικών φορέων που υπέβαλαν τις ισότιμες προσφορές.

Στη συνέχεια, εφόσον το αποφαινόμενο όργανο της αναθέτουσας αρχής εγκρίνει τα ανωτέρω πρακτικά εκδίδεται απόφαση για τα αποτελέσματα όλων των ανωτέρω σταδίων («Δικαιολογητικά Συμμετοχής», «Τεχνική Προσφορά» και «Οικονομική Προσφορά») και η αναθέτουσα αρχή προσκαλεί εγγράφως, μέσω της λειτουργικότητας της «Επικοινωνίας» του ηλεκτρονικού διαγωνισμού στο ΕΣΗΔΗΣ, τον πρώτο σε κατάταξη μειοδότη στον οποίον πρόκειται να γίνει η κατακύρωση («προσωρινός ανάδοχος») να υποβάλει τα δικαιολογητικά κατακύρωσης, σύμφωνα με όσα ορίζονται στο άρθρο 103 και την παράγραφο 3.2 της παρούσας, περί πρόσκλησης για υποβολή δικαιολογητικών. Η απόφαση έγκρισης των πρακτικών δεν κοινοποιείται στους προσφέροντες και ενσωματώνεται στην απόφαση κατακύρωσης.

Σε κάθε περίπτωση, όταν εξ αρχής έχει υποβληθεί μία προσφορά, τα αποτελέσματα όλων των σταδίων της διαδικασίας ανάθεσης, ήτοι Δικαιολογητικών Συμμετοχής, Τεχνικής Προσφοράς και Οικονομικής Προσφοράς, επικυρώνονται με την απόφαση κατακύρωσης του άρθρου 105 του ν. 4412/2016, σύμφωνα με την παράγραφο 3.3 της παρούσας, που εκδίδεται μετά το πέρας και του τελευταίου σταδίου της διαδικασίας. Κατά της ανωτέρω απόφασης χωρεί προδικαστική προσφυγή ενώπιον της ΑΕΠΠ σύμφωνα με όσα προβλέπονται στην παράγραφο 3.4 της παρούσας.

Έκδοση: 01 Αναθ.: 00	06/11/2018 .../.../20....	ΕΕ-05-01-03	ΕΓΚΡ./ ΕΚΔ: 30/11/2018 .../.../20....	Δήμος Ιλίου Γραφείο Διαχείρισης Ποιότητας / Α.Τ.Π.Α.	Σελ.: 53/347
-------------------------	------------------------------	-------------	---	--	--------------



Ευρωπαϊκή Ένωση
Ευρωπαϊκό Ταμείο
Περιφερειακής Ανάπτυξης



ΑΔΑ: ΨΩΦ1ΩΕΒ-Γ4Κ
ΠΕΡΙΦΕΡΕΙΑΚΟ
ΕΠΙΧΕΙΡΗΣΙΑΚΟ
ΠΡΟΓΡΑΜΜΑ
ΑΤΤΙΚΗΣ



Με τη συγχρηματοδότηση της Ελλάδας και της Ευρωπαϊκής Ένωσης

ανάπτυξη - εργασία - αλληλεγγύη

3.2 Πρόσκληση υποβολής δικαιολογητικών προσωρινού αναδόχου - Δικαιολογητικά προσωρινού αναδόχου

Μετά την αξιολόγηση των προσφορών, η αναθέτουσα αρχή αποστέλλει σχετική ηλεκτρονική πρόσκληση στον προσφέροντα, στον οποίο πρόκειται να γίνει η κατακύρωση («προσωρινό ανάδοχο»), μέσω της λειτουργικότητας της «Επικοινωνίας» του ηλεκτρονικού διαγωνισμού στο ΕΣΗΔΗΣ, και τον καλεί να υποβάλει εντός προθεσμίας δέκα (10) ημερών από την κοινοποίηση της σχετικής έγγραφης ειδοποίησης σε αυτόν, τα αποδεικτικά έγγραφα νομιμοποίησης και τα πρωτότυπα ή αντίγραφα όλων των δικαιολογητικών που περιγράφονται στην παράγραφο 2.2.9.2. της παρούσας διακήρυξης, ως αποδεικτικά στοιχεία για τη μη συνδρομή των λόγων αποκλεισμού της παραγράφου 2.2.3 της διακήρυξης, καθώς και για την πλήρωση των κριτηρίων ποιοτικής επιλογής των παραγράφων 2.2.4 - 2.2.8 αυτής.

Ειδικότερα, το σύνολο των στοιχείων και δικαιολογητικών της ως άνω παραγράφου αποστέλλονται από αυτόν σε μορφή ηλεκτρονικών αρχείων με μορφότυπο PDF, σύμφωνα με τα ειδικώς οριζόμενα στην παράγραφο 2.4.2.5 της παρούσας.

Εντός της προθεσμίας υποβολής των δικαιολογητικών κατακύρωσης και το αργότερο έως την τρίτη εργάσιμη ημέρα από την καταληκτική ημερομηνία ηλεκτρονικής υποβολής των δικαιολογητικών κατακύρωσης, προσκομίζονται με ευθύνη του οικονομικού φορέα, στην αναθέτουσα αρχή, σε έντυπη μορφή και σε κλειστό φάκελο, στον οποίο αναγράφεται ο αποστολέας, τα στοιχεία του Διαγωνισμού και ως παραλήπτης η Επιτροπή Διαγωνισμού, τα στοιχεία και δικαιολογητικά, τα οποία απαιτείται να προσκομισθούν σε έντυπη μορφή (ως πρωτότυπα ή ακριβή αντίγραφα), σύμφωνα με τα προβλεπόμενα στις διατάξεις της ως άνω παραγράφου 2.4.2.5.

Αν δεν προσκομισθούν τα παραπάνω δικαιολογητικά ή υπάρχουν ελλείψεις σε αυτά που υποβλήθηκαν, η αναθέτουσα αρχή καλεί τον προσωρινό ανάδοχο να προσκομίσει τα ελλείποντα δικαιολογητικά ή να συμπληρώσει τα ήδη υποβληθέντα ή να παράσχει διευκρινήσεις με την έννοια του άρθρου 102 του ν. 4412/2016, εντός δέκα (10) ημερών από την κοινοποίηση της σχετικής πρόσκλησης σε αυτόν.

Ο προσωρινός ανάδοχος δύναται να υποβάλει αίτημα, μέσω της λειτουργικότητας της «Επικοινωνίας» του ηλεκτρονικού διαγωνισμού στο ΕΣΗΔΗΣ, προς την αναθέτουσα αρχή, για παράταση της ως άνω προθεσμίας, συνοδευόμενο από αποδεικτικά έγγραφα περί αίτησης χορήγησης δικαιολογητικών προσωρινού αναδόχου. Στην περίπτωση αυτή η αναθέτουσα αρχή παρατείνει την προθεσμία υποβολής αυτών, για όσο χρόνο απαιτηθεί για τη χορήγησή τους από τις αρμόδιες δημόσιες αρχές. Ο προσωρινός ανάδοχος μπορεί να αξιοποιεί τη δυνατότητα αυτή τόσο εντός της αρχικής προθεσμίας για την υποβολή δικαιολογητικών όσο και εντός της προθεσμίας για την προσκόμιση ελλειπόντων ή τη συμπλήρωση ήδη υποβληθέντων δικαιολογητικών, κατά την έννοια του άρθρου 102 του ν. 4412/2016, ως ανωτέρω προβλέπεται. Η παρούσα ρύθμιση εφαρμόζεται αναλόγως και όταν η αναθέτουσα αρχή ζητήσει την προσκόμιση των δικαιολογητικών κατά τη διαδικασία αξιολόγησης των προσφορών ή αιτήσεων συμμετοχής και πριν από το στάδιο κατακύρωσης, κατ' εφαρμογή της διάταξης του πρώτου εδαφίου της παρ. 5 του άρθρου 79 του ν. 4412/2016, τηρουμένων των αρχών της ίσης μεταχείρισης και της διαφάνειας.

Απορρίπτεται η προσφορά του προσωρινού αναδόχου, καταπίπτει υπέρ της αναθέτουσας αρχής η εγγύηση συμμετοχής του και η κατακύρωση γίνεται στον προσφέροντα που υπέβαλε την αμέσως επόμενη πλέον συμφέρουσα από οικονομική άποψη προσφορά, τηρουμένης της ανωτέρω διαδικασίας, εάν:

- i) κατά τον έλεγχο των παραπάνω δικαιολογητικών διαπιστωθεί ότι τα στοιχεία που δηλώθηκαν με το Ευρωπαϊκό Ενιαίο Έγγραφο Σύμβασης (ΕΕΕΣ) είναι εκ προθέσεως απατηλά, ή έχουν υποβληθεί πλαστά αποδεικτικά στοιχεία, ή
- ii) δεν υποβληθούν στο προκαθορισμένο χρονικό διάστημα τα απαιτούμενα πρωτότυπα ή αντίγραφα των παραπάνω δικαιολογητικών, ή

Έκδοση: 01 Αναθ.: 00	06/11/2018 .../.../20....	ΕΕ-05-01-03	ΕΓΚΡ./ ΕΚΔ: 30/11/2018 .../.../20....	Δήμος Ιλίου Γραφείο Διαχείρισης Ποιότητας / Α.Τ.Π.Α.	Σελ.: 54/347
-------------------------	------------------------------	-------------	---	--	--------------



Ευρωπαϊκή Ένωση
Ευρωπαϊκό Ταμείο
Περιφερειακής Ανάπτυξης



ΑΔΑ: ΨΩΦ1ΩΕΒ-Γ4Κ
ΠΕΡΙΦΕΡΕΙΑΚΟ
ΕΠΙΧΕΙΡΗΣΙΑΚΟ
ΠΡΟΓΡΑΜΜΑ
ΑΤΤΙΚΗΣ



ανάπτυξη - εργασία - αλληλεγγύη

Με τη συγχρηματοδότηση της Ελλάδας και της Ευρωπαϊκής Ένωσης

iii) από τα δικαιολογητικά που προσκομίσθηκαν νομίμως και εμπροθέσμως, δεν αποδεικνύεται η μη συνδρομή των λόγων αποκλεισμού σύμφωνα με την παράγραφο 2.2.3 (λόγοι αποκλεισμού) ή η πλήρωση μιας ή περισσότερων από τις απαιτήσεις των κριτηρίων ποιοτικής επιλογής σύμφωνα με τις παραγράφους 2.2.4 έως 2.2.8 (κριτήρια ποιοτικής επιλογής) της παρούσας.

Σε περίπτωση έγκαιρης και προσηκούσας ενημέρωσης της αναθέτουσας αρχής για μεταβολές στις προϋποθέσεις, τις οποίες ο προσωρινός ανάδοχος είχε δηλώσει με το Ευρωπαϊκό Ενιαίο Έγγραφο Σύμβασης (ΕΕΕΣ) ότι πληροί, οι οποίες μεταβολές επήλθαν ή για τις οποίες μεταβολές έλαβε γνώση μετά την δήλωση και μέχρι την ημέρα της σύναψης της σύμβασης (οψιγενείς μεταβολές), δεν καταπίπτει υπέρ της Αναθέτουσας Αρχής η εγγύηση συμμετοχής του.

Αν κανένας από τους προσφέροντες δεν υποβάλλει αληθή ή ακριβή δήλωση ή δεν προσκομίσει ένα ή περισσότερα από τα απαιτούμενα έγγραφα και δικαιολογητικά ή δεν αποδείξει ότι: α) δεν βρίσκεται σε μία από τις καταστάσεις της παραγράφου 2.2.3 της παρούσας διακήρυξης και β) πληροί τα σχετικά κριτήρια ποιοτικής επιλογής τα οποία έχουν καθοριστεί σύμφωνα με τις παραγράφους 2.2.4 -2.2.8 της παρούσας διακήρυξης, η διαδικασία ματαιώνεται.

Η διαδικασία ελέγχου των παραπάνω δικαιολογητικών ολοκληρώνεται με τη σύνταξη πρακτικού από την Επιτροπή του Διαγωνισμού, στο οποίο αναγράφεται η τυχόν συμπλήρωση δικαιολογητικών σύμφωνα με όσα ορίζονται ανωτέρω (παράγραφος 3.1.2.1.) και τη διαβίβασή του στο αποφαινόμενο όργανο της αναθέτουσας αρχής για τη λήψη απόφασης είτε για την κατακύρωση της σύμβασης είτε για τη ματαίωση της διαδικασίας.

Η αναθέτουσα αρχή, αιτιολογημένα και κατόπιν γνώμης της αρμόδιας επιτροπής του διαγωνισμού, μπορεί να κατακυρώσει τη σύμβαση για ολόκληρη ή μεγαλύτερη ή μικρότερη ποσότητα αγαθών από αυτή που καθορίζεται στη παρούσα διακήρυξη σε ποσοστό και ως εξής: πενήντα τοις εκατό (50%) στην περίπτωση της μεγαλύτερης ποσότητας και έως πενήντα τοις εκατό (50%) στην περίπτωση μικρότερης ποσότητας.

3.3 Κατακύρωση - σύναψη σύμβασης

3.3.1. Τα αποτελέσματα του ελέγχου των παραπάνω δικαιολογητικών και της εισήγησης της Επιτροπής επικυρώνονται με την απόφαση κατακύρωσης, στην οποία ενσωματώνεται η απόφαση έγκρισης των πρακτικών των περ. α & β της παρ. 2 του άρθρου 100 του ν. 4412/2016 (περί αξιολόγησης των δικαιολογητικών συμμετοχής, της τεχνικής και της οικονομικής προσφοράς).

Η αναθέτουσα αρχή κοινοποιεί, μέσω της λειτουργικότητας της «Επικοινωνίας», σε όλους τους οικονομικούς φορείς που έλαβαν μέρος στη διαδικασία ανάθεσης, εκτός από όσους αποκλείστηκαν οριστικά δυνάμει της παρ. 1 του άρθρου 72 του ν. 4412/2016, την απόφαση κατακύρωσης, στην οποία αναφέρονται υποχρεωτικά οι προθεσμίες για την αναστολή της σύναψης σύμβασης, σύμφωνα με τα άρθρα 360 έως 372 του ν. 4412/2016, μαζί με αντίγραφο όλων των πρακτικών της διαδικασίας ελέγχου και αξιολόγησης των προσφορών, και, επιπλέον, αναρτά τα δικαιολογητικά του προσωρινού αναδόχου στα «Συνημμένα Ηλεκτρονικού Διαγωνισμού». Μετά την έκδοση και κοινοποίηση της απόφασης κατακύρωσης οι προσφέροντες λαμβάνουν γνώση των λοιπών συμμετεχόντων στη διαδικασία και των στοιχείων που υποβλήθηκαν από αυτούς, με ενέργειες της αναθέτουσας αρχής. Κατά της απόφασης κατακύρωσης χωρεί προδικαστική προσφυγή ενώπιον της ΑΕΠΠ, σύμφωνα με την παράγραφο 3.4 της παρούσας. Δεν επιτρέπεται η άσκηση άλλης διοικητικής προσφυγής κατά της ανωτέρω απόφασης.

3.3.2. Η απόφαση κατακύρωσης καθίσταται οριστική, εφόσον συντρέξουν οι ακόλουθες προϋποθέσεις σωρευτικά:

Έκδοση: 01 Αναθ.: 00	06/11/2018 .../.../20....	ΕΕ-05-01-03	ΕΓΚΡ./ ΕΚΔ: 30/11/2018 .../.../20....	Δήμος Ιλίου Γραφείο Διαχείρισης Ποιότητας / Α.Τ.Π.Α.	Σελ.: 55/347
-------------------------	------------------------------	-------------	---	--	--------------



Ευρωπαϊκή Ένωση
Ευρωπαϊκό Ταμείο
Περιφερειακής Ανάπτυξης



ΑΔΑ: ΨΩΦ1ΩΕΒ-Γ4Κ
ΠΕΡΙΦΕΡΕΙΑΚΟ
ΕΠΙΧΕΙΡΗΣΙΑΚΟ
ΠΡΟΓΡΑΜΜΑ
ΑΤΤΙΚΗΣ



ανάπτυξη - εργασία - αλληλεγγύη

Με τη συγχρηματοδότηση της Ελλάδας και της Ευρωπαϊκής Ένωσης

- α) κοινοποιηθεί η απόφαση κατακύρωσης σε όλους τους οικονομικούς φορείς που δεν έχουν αποκλειστεί οριστικά,
β) παρέλθει άπρακτη η προθεσμία άσκησης προδικαστικής προσφυγής ή σε περίπτωση άσκησης, παρέλθει άπρακτη η προθεσμία άσκησης αίτησης αναστολής κατά της απόφασης της ΑΕΠΠ και σε περίπτωση άσκησης αίτησης αναστολής κατά της απόφασης της ΑΕΠΠ, εκδοθεί απόφαση επί της αίτησης, με την επιφύλαξη της χορήγησης προσωρινής διαταγής, σύμφωνα με όσα ορίζονται στο τελευταίο εδάφιο της παρ. 4 του άρθρου 372 του ν. 4412/2016,
γ) ολοκληρωθεί επιτυχώς ο προσυμβατικός έλεγχος από το Ελεγκτικό Συνέδριο, σύμφωνα με τα άρθρα 324 έως 327 του ν. 4700/2020, εφόσον απαιτείται,
και
δ) ο προσωρινός ανάδοχος, υποβάλλει, στην περίπτωση που απαιτείται και έπειτα από σχετική πρόσκληση, υπεύθυνη δήλωση, που υπογράφεται σύμφωνα με όσα ορίζονται στο άρθρο 79Α του ν. 4412/2016, στην οποία δηλώνεται ότι, δεν έχουν επέλθει στο πρόσωπό του οψιγενείς μεταβολές κατά την έννοια του άρθρου 104 του ν. 4412/2016 και μόνον στην περίπτωση του προσυμβατικού ελέγχου ή της άσκησης προδικαστικής προσφυγής κατά της απόφασης κατακύρωσης. Η υπεύθυνη δήλωση ελέγχεται από την αναθέτουσα αρχή και μνημονεύεται στο συμφωνητικό. Εφόσον δηλωθούν οψιγενείς μεταβολές, η δήλωση ελέγχεται από την Επιτροπή Διαγωνισμού, η οποία εισηγείται προς το αρμόδιο αποφαινόμενο όργανο.

Μετά από την οριστικοποίηση της απόφασης κατακύρωσης η αναθέτουσα αρχή προσκαλεί τον ανάδοχο, μέσω της λειτουργικότητας της «Επικοινωνίας» του ηλεκτρονικού διαγωνισμού στο ΕΣΗΔΗΣ, να προσέλθει για υπογραφή του συμφωνητικού, θέτοντάς του προθεσμία δεκαπέντε (15) ημερών από την κοινοποίηση της σχετικής ειδικής πρόσκλησης. Η σύμβαση θεωρείται συναφθείσα με την κοινοποίηση της πρόσκλησης του προηγούμενου εδαφίου στον ανάδοχο.

Στην περίπτωση που ο ανάδοχος δεν προσέλθει να υπογράψει το ως άνω συμφωνητικό μέσα στην τεθείσα προθεσμία, με την επιφύλαξη αντικειμενικών λόγων ανωτέρας βίας, κηρύσσεται έκπτωτος, καταπίπτει υπέρ της αναθέτουσας αρχής η εγγυητική επιστολή συμμετοχής του και ακολουθείται η ίδια, ως άνω διαδικασία, για τον προσφέροντα που υπέβαλε την αμέσως επόμενη πλέον συμφέρουσα από οικονομική άποψη προσφορά. Αν κανένας από τους προσφέροντες δεν προσέλθει για την υπογραφή του συμφωνητικού, η διαδικασία ανάθεσης ματαιώνεται σύμφωνα με την παράγραφο 3.5 της παρούσας διακήρυξης. Στην περίπτωση αυτή, η αναθέτουσα αρχή μπορεί να αναζητήσει αποζημίωση, πέρα από την καταπίπτουσα εγγυητική επιστολή, ιδίως δυνάμει των άρθρων 197 και 198 ΑΚ.

Εάν η αναθέτουσα αρχή δεν απευθύνει την ειδική πρόσκληση για την υπογραφή του συμφωνητικού εντός χρονικού διαστήματος εξήντα (60) ημερών από την οριστικοποίηση της απόφασης κατακύρωσης, με την επιφύλαξη της ύπαρξης επιτακτικού λόγου δημόσιου συμφέροντος ή αντικειμενικών λόγων ανωτέρας βίας, ο ανάδοχος δικαιούται να απέχει από την υπογραφή του συμφωνητικού, χωρίς να εκπέσει η εγγύηση συμμετοχής του, καθώς και να αναζητήσει αποζημίωση ιδίως δυνάμει των άρθρων 197 και 198 ΑΚ.

3.4 Προδικαστικές Προσφυγές - Προσωρινή και οριστική Δικαστική Προστασία

Α. Κάθε ενδιαφερόμενος, ο οποίος έχει ή είχε συμφέρον να του ανατεθεί η συγκεκριμένη δημόσια σύμβαση και έχει υποστεί ή ενδέχεται να υποστεί ζημία από εκτελεστή πράξη ή παράλειψη της αναθέτουσας αρχής κατά παράβαση της ευρωπαϊκής ενωσιακής ή εσωτερικής νομοθεσίας στον τομέα των δημοσίων συμβάσεων, έχει δικαίωμα να προσφύγει στην ανεξάρτητη Αρχή Εξέτασης Προδικαστικών Προσφυγών (ΑΕΠΠ), σύμφωνα με τα ειδικότερα οριζόμενα στα άρθρα 345 επ. ν. 4412/2016 και 1 επ. π.δ. 39/2017, στρεφόμενος με προδικαστική προσφυγή, κατά πράξης ή παράλειψης της αναθέτουσας αρχής, προσδιορίζοντας ειδικώς τις νομικές και πραγματικές αιτιάσεις που δικαιολογούν το αίτημά του .

Έκδοση: 01 Αναθ.: 00	06/11/2018 .../.../20....	ΕΕ-05-01-03	ΕΓΚΡ./ ΕΚΔ: 30/11/2018 .../.../20....	Δήμος Ιλίου Γραφείο Διαχείρισης Ποιότητας / Α.Τ.Π.Α.	Σελ.: 56/347
-------------------------	------------------------------	-------------	---	--	--------------



Ευρωπαϊκή Ένωση
Ευρωπαϊκό Ταμείο
Περιφερειακής Ανάπτυξης



ΑΔΑ: ΨΩΦ1ΩΕΒ-Γ4Κ
ΠΕΡΙΦΕΡΕΙΑΚΟ
ΕΠΙΧΕΙΡΗΣΙΑΚΟ
ΠΡΟΓΡΑΜΜΑ
ΑΤΤΙΚΗΣ



ανάπτυξη - εργασία - αλληλεγγύη

Με τη συγχρηματοδότηση της Ελλάδας και της Ευρωπαϊκής Ένωσης

Σε περίπτωση προσφυγής κατά πράξης της αναθέτουσας αρχής, η προθεσμία για την άσκηση της προδικαστικής προσφυγής είναι:

(α) δέκα (10) ημέρες από την κοινοποίηση της προσβαλλόμενης πράξης στον ενδιαφερόμενο οικονομικό φορέα αν η πράξη κοινοποιήθηκε με ηλεκτρονικά μέσα ή τηλεομοιοτυπία ή

(β) δεκαπέντε (15) ημέρες από την κοινοποίηση της προσβαλλόμενης πράξης σε αυτόν αν χρησιμοποιήθηκαν άλλα μέσα επικοινωνίας, άλλως

(γ) δέκα (10) ημέρες από την πλήρη, πραγματική ή τεκμαιρόμενη, γνώση της πράξης που βλάπτει τα συμφέροντα του ενδιαφερόμενου οικονομικού φορέα. Ειδικά για την άσκηση προσφυγής κατά προκήρυξης, η πλήρης γνώση αυτής τεκμαίρεται μετά την πάροδο δεκαπέντε (15) ημερών από τη δημοσίευση στο ΚΗΜΔΗΣ.

Σε περίπτωση παράλειψης που αποδίδεται στην αναθέτουσα αρχή, η προθεσμία για την άσκηση της προδικαστικής προσφυγής είναι δεκαπέντε (15) ημέρες από την επομένη της συντέλεσης της προσβαλλόμενης παράλειψης.

Οι προθεσμίες ως προς την υποβολή των προδικαστικών προσφυγών και των παρεμβάσεων αρχίζουν την επομένη της ημέρας της προαναφερθείσας κατά περίπτωση κοινοποίησης ή γνώσης και λήγουν όταν περάσει ολόκληρη η τελευταία ημέρα και ώρα 23:59:59 και, αν αυτή είναι εξαιρετέα ή Σάββατο, όταν περάσει ολόκληρη η επομένη εργάσιμη ημέρα και ώρα 23:59:59.

Η προδικαστική προσφυγή συντάσσεται υποχρεωτικά με τη χρήση του τυποποιημένου εντύπου του Παραρτήματος Ι του π.δ/τος 39/2017 και κατατίθεται ηλεκτρονικά μέσω της λειτουργικότητας «Επικοινωνία» στην ηλεκτρονική περιοχή του συγκεκριμένου διαγωνισμού, επιλέγοντας την ένδειξη «Προδικαστική Προσφυγή» σύμφωνα με το άρθρο 18 της Κ.Υ.Α. Προμήθειες και Υπηρεσίες.

Για το παραδεκτό της άσκησης της προδικαστικής προσφυγής κατατίθεται παράβολο από τον προσφεύγοντα υπέρ του Ελληνικού Δημοσίου, σύμφωνα με όσα ορίζονται στο άρθρο 363 Ν. 4412/2016. Η επιστροφή του παραβόλου στον προσφεύγοντα γίνεται: α) σε περίπτωση ολικής ή μερικής αποδοχής της προσφυγής του, β) όταν η αναθέτουσα αρχή ανακαλεί την προσβαλλόμενη πράξη ή προβαίνει στην οφειλόμενη ενέργεια πριν από την έκδοση της απόφασης της ΑΕΠΠ επί της προσφυγής, γ) σε περίπτωση παραίτησης του προσφεύγοντα από την προσφυγή του έως και δέκα (10) ημέρες από την κατάθεση της προσφυγής.

Η προθεσμία για την άσκηση της προδικαστικής προσφυγής και η άσκησή της κωλύουν τη σύναψη της σύμβασης επί ποινή ακυρότητας, η οποία διαπιστώνεται με απόφαση της ΑΕΠΠ μετά από άσκηση προδικαστικής προσφυγής, σύμφωνα με το άρθρο 368 του ν. 4412/2016 και 20 π.δ. 39/2017. Όμως, μόνη η άσκηση της προδικαστικής προσφυγής δεν κωλύει την πρόοδο της διαγωνιστικής διαδικασίας, υπό την επιφύλαξη χορήγησης από το Κλιμάκιο προσωρινής προστασίας σύμφωνα με το άρθρο 366 παρ. 1-2 ν. 4412/2016 και 15 παρ. 1-4 π.δ. 39/2017.

Η προηγούμενη παράγραφος δεν εφαρμόζεται στην περίπτωση που, κατά τη διαδικασία σύναψης της παρούσας σύμβασης, υποβληθεί μόνο μία (1) προσφορά.

Μετά την, κατά τα ως άνω, ηλεκτρονική κατάθεση της προδικαστικής προσφυγής η αναθέτουσα αρχή, μέσω της λειτουργίας «Επικοινωνία»:

α) Κοινοποιεί την προσφυγή το αργότερο έως την επομένη εργάσιμη ημέρα από την κατάθεσή της σε κάθε ενδιαφερόμενο τρίτο, ο οποίος μπορεί να θίγεται από την αποδοχή της προσφυγής, προκειμένου να ασκήσει το, προβλεπόμενο από τα άρθρα 362 παρ. 3 και 7 π.δ. 39/2017, δικαίωμα παρέμβασής του στη διαδικασία εξέτασης της προσφυγής, για τη διατήρηση της ισχύος της προσβαλλόμενης πράξης, προσκομίζοντας όλα τα κρίσιμα έγγραφα που έχει στη διάθεσή του.

Έκδοση: 01 Αναθ.: 00	06/11/2018 .../.../20....	ΕΕ-05-01-03	ΕΓΚΡ./ ΕΚΔ: 30/11/2018 .../.../20....	Δήμος Ιλίου Γραφείο Διαχείρισης Ποιότητας / Α.Τ.Π.Α.	Σελ.: 57/347
-------------------------	------------------------------	-------------	---	--	--------------



Ευρωπαϊκή Ένωση
Ευρωπαϊκό Ταμείο
Περιφερειακής Ανάπτυξης



ΑΔΑ: ΨΩΦ1ΩΕΒ-Γ4Κ
ΠΕΡΙΦΕΡΕΙΑΚΟ
ΕΠΙΧΕΙΡΗΣΙΑΚΟ
ΠΡΟΓΡΑΜΜΑ
ΑΤΤΙΚΗΣ



ανάπτυξη - εργασία - αλληλεγγύη

Με τη συγχρηματοδότηση της Ελλάδας και της Ευρωπαϊκής Ένωσης

β) Διαβιβάζει στην ΑΕΠΠ, το αργότερο εντός δεκαπέντε (15) ημερών από την ημέρα κατάθεσης, τον πλήρη φάκελο της υπόθεσης, τα αποδεικτικά κοινοποίησης στους ενδιαφερόμενους τρίτους αλλά και την Έκθεση Απόψεων της επί της προσφυγής. Στην Έκθεση Απόψεων η αναθέτουσα αρχή μπορεί να παραθέσει αρχική ή συμπληρωματική αιτιολογία για την υποστήριξη της προσβαλλόμενης με την προδικαστική προσφυγή πράξης.

γ) Κοινοποιεί σε όλα τα μέρη την Έκθεση Απόψεων, τις Παρεμβάσεις και τα σχετικά έγγραφα που τυχόν τη συνοδεύουν, μέσω του ηλεκτρονικού τόπου του διαγωνισμού το αργότερο έως την επομένη εργάσιμη ημέρα από την κατάθεσή τους.

δ) Συμπληρωματικά υπομνήματα κατατίθενται από οποιοδήποτε από τα μέρη μέσω της πλατφόρμας του ΕΣΗΔΗΣ το αργότερο εντός πέντε (5) ημερών από την κοινοποίηση των απόψεων της αναθέτουσας αρχής.

Η άσκηση της προδικαστικής προσφυγής αποτελεί προϋπόθεση για την άσκηση των ένδικων βοηθημάτων της αίτησης αναστολής και της αίτησης ακύρωσης του άρθρου 372 ν. 4412/2016 κατά των εκτελεστών πράξεων ή παραλείψεων της αναθέτουσας αρχής.

Β. Όποιος έχει έννομο συμφέρον μπορεί να ζητήσει, με το ίδιο δικόγραφο εφαρμοζόμενων αναλογικά των διατάξεων του π.δ. 18/1989, την αναστολή εκτέλεσης της απόφασης της ΑΕΠΠ και την ακύρωσή της ενώπιον του αρμοδίου Διοικητικού Δικαστηρίου. Το αυτό ισχύει και σε περίπτωση σιωπηρής απόρριψης της προδικαστικής προσφυγής από την Α.Ε.Π.Π. Δικαίωμα άσκησης του ως άνω ένδικου βοηθήματος έχει και η αναθέτουσα αρχή, αν η Α.Ε.Π.Π. κάνει δεκτή την προδικαστική προσφυγή, αλλά και αυτός του οποίου έχει γίνει εν μέρει δεκτή η προδικαστική προσφυγή.

Με την απόφαση της ΑΕΠΠ λογίζονται ως συμπροσβαλλόμενες και όλες οι συναφείς προς την ανωτέρω απόφαση πράξεις ή παραλείψεις της αναθέτουσας αρχής, εφόσον έχουν εκδοθεί ή συντελεστεί αντιστοιχώς έως τη συζήτηση της ως άνω αίτησης στο Δικαστήριο.

Η αίτηση αναστολής και ακύρωσης περιλαμβάνει μόνο αιτιάσεις που είχαν προταθεί με την προδικαστική προσφυγή ή αφορούν στη διαδικασία ενώπιον της Α.Ε.Π.Π. ή το περιεχόμενο των αποφάσεών της. Η αναθέτουσα αρχή, εφόσον ασκήσει την αίτηση της παρ. 1 του άρθρου 372 του ν. 4412/2016, μπορεί να προβάλει και οψιγενείς ισχυρισμούς αναφορικά με τους επιτακτικούς λόγους δημοσίου συμφέροντος, οι οποίοι καθιστούν αναγκαία την άμεση ανάθεση της σύμβασης.

Η ως άνω αίτηση κατατίθεται στο ως αρμόδιο δικαστήριο μέσα σε προθεσμία δέκα (10) ημερών από κοινοποίηση ή την πλήρη γνώση της απόφασης ή από την παρέλευση της προθεσμίας για την έκδοση της απόφασης επί της προδικαστικής προσφυγής, ενώ η δικάσιμος για την εκδίκαση της αίτησης ακύρωσης δεν πρέπει να απέχει πέραν των εξήντα (60) ημερών από την κατάθεση του δικογράφου.

Αντίγραφο της αίτησης με κλήση κοινοποιείται με τη φροντίδα του αιτούντος προς την Α.Ε.Π.Π., την αναθέτουσα αρχή, αν δεν έχει ασκήσει αυτή την αίτηση, και προς κάθε τρίτο ενδιαφερόμενο, την κλήτευση του οποίου διατάσσει με πράξη του ο Πρόεδρος ή ο προεδρεύων του αρμοδίου Δικαστηρίου ή Τμήματος έως την επόμενη ημέρα από την κατάθεση της αίτησης. Ο αιτών υποχρεούται επί ποινή απαραδέκτου του ένδικου βοηθήματος να προβεί στις παραπάνω κοινοποιήσεις εντός αποκλειστικής προθεσμίας δύο (2) ημερών από την έκδοση και την παραλαβή της ως άνω πράξης του Δικαστηρίου. Εντός αποκλειστικής προθεσμίας δέκα (10) ημερών από την ως άνω κοινοποίηση της αίτησης κατατίθεται η παρέμβαση και διαβιβάζονται ο φάκελος και οι απόψεις των παθητικώς νομιμοποιούμενων. Εντός της ίδιας προθεσμίας κατατίθενται στο Δικαστήριο και τα στοιχεία που υποστηρίζουν τους ισχυρισμούς των διαδίκων.

Επιπρόσθετα, η παρέμβαση κοινοποιείται με επιμέλεια του παρεμβαίνοντος στα λοιπά μέρη της δίκης εντός δύο (2) ημερών από την κατάθεσή της, αλλιώς λογίζεται ως απαράδεκτη. Το διατακτικό της δικαστικής

Έκδοση: 01 Αναθ.: 00	06/11/2018 .../.../20....	ΕΕ-05-01-03	ΕΓΚΡ./ ΕΚΔ: 30/11/2018 .../.../20....	Δήμος Ιλίου Γραφείο Διαχείρισης Ποιότητας / Α.Τ.Π.Α.	Σελ.: 58/347
-------------------------	------------------------------	-------------	---	--	--------------



Ευρωπαϊκή Ένωση
Ευρωπαϊκό Ταμείο
Περιφερειακής Ανάπτυξης



ΑΔΑ: ΨΩΦ1ΩΕΒ-Γ4Κ
ΠΕΡΙΦΕΡΕΙΑΚΟ
ΕΠΙΧΕΙΡΗΣΙΑΚΟ
ΠΡΟΓΡΑΜΜΑ
ΑΤΤΙΚΗΣ



ανάπτυξη - εργασία - αλληλεγγύη

Με τη συγχρηματοδότηση της Ελλάδας και της Ευρωπαϊκής Ένωσης

απόφασης εκδίδεται εντός δεκαπέντε (15) ημερών από τη συζήτηση της αίτησης ή από την προθεσμία για την υποβολή υπομνημάτων.

Η προθεσμία για την άσκηση και η άσκηση της αίτησης ενώπιον του αρμοδίου δικαστηρίου κωλύουν τη σύναψη της σύμβασης μέχρι την έκδοση της οριστικής δικαστικής απόφασης, εκτός εάν με προσωρινή διαταγή ο αρμόδιος δικαστής αποφανθεί διαφορετικά. Επίσης, η προθεσμία για την άσκηση και η άσκηση της αίτησης κωλύουν την πρόοδο της διαδικασίας ανάθεσης για χρονικό διάστημα δεκαπέντε (15) ημερών από την άσκηση της αίτησης, εκτός εάν με την προσωρινή διαταγή ο αρμόδιος δικαστής αποφανθεί διαφορετικά. Για την άσκηση της αιτήσεως κατατίθεται παράβολο, σύμφωνα με τα ειδικότερα οριζόμενα στο άρθρο 372 παρ. 5 του Ν. 4412/2016.

Αν ο ενδιαφερόμενος δεν αιτήθηκε ή αιτήθηκε ανεπιτυχώς την αναστολή και η σύμβαση υπογράφηκε και η εκτέλεσή της ολοκληρώθηκε πριν από τη συζήτηση της αίτησης, εφαρμόζεται αναλόγως η παρ. 2 του άρθρου 32 του π.δ. 18/1989.

Αν το δικαστήριο ακυρώσει πράξη ή παράλειψη της αναθέτουσας αρχής μετά τη σύναψη της σύμβασης, το κύρος της τελευταίας δεν θίγεται, εκτός αν πριν από τη σύναψη αυτής είχε ανασταλεί η διαδικασία σύναψης της σύμβασης. Στην περίπτωση που η σύμβαση δεν είναι άκυρη, ο ενδιαφερόμενος δικαιούται να αξιώσει αποζημίωση, σύμφωνα με τα αναφερόμενα στο άρθρο 373 του ν. 4412/2016.

Με την επιφύλαξη των διατάξεων του ν. 4412/2016, για την εκδίκαση των διαφορών του παρόντος άρθρου εφαρμόζονται οι διατάξεις του π.δ. 18/1989.

3.5 Ματαίωση Διαδικασίας

Η αναθέτουσα αρχή ματαιώνει ή δύναται να ματαιώσει εν όλω ή εν μέρει, αιτιολογημένα, τη διαδικασία ανάθεσης, για τους λόγους και υπό τους όρους του άρθρου 106 του ν. 4412/2016, μετά από γνώμη της αρμόδιας Επιτροπής του Διαγωνισμού. Επίσης, αν διαπιστωθούν σφάλματα ή παραλείψεις σε οποιοδήποτε στάδιο της διαδικασίας ανάθεσης, μπορεί, μετά από γνώμη της ως άνω Επιτροπής, να ακυρώσει μερικώς τη διαδικασία ή να αναμορφώσει ανάλογα το αποτέλεσμα της ή να αποφασίσει την επανάληψή της από το σημείο που εμφιλοχώρησε το σφάλμα ή η παράλειψη.

Ειδικότερα, η αναθέτουσα αρχή ματαιώνει τη διαδικασία σύναψης όταν αυτή αποβεί άγονη είτε λόγω μη υποβολής προσφοράς είτε λόγω απόρριψης όλων των προσφορών, καθώς και στην περίπτωση του δευτέρου εδαφίου της παρ. 7 του άρθρου 105, περί κατακύρωσης και σύναψης σύμβασης.

Επίσης μπορεί να ματαιώσει τη διαδικασία: α) λόγω παράτυπης διεξαγωγής της διαδικασίας ανάθεσης, εκτός εάν μπορεί να θεραπεύσει το σφάλμα ή την παράλειψη σύμφωνα με την παρ. 3 του άρθρου 106, β) αν οι οικονομικές και τεχνικές παράμετροι που σχετίζονται με τη διαδικασία ανάθεσης άλλαξαν ουσιωδώς και η εκτέλεση του συμβατικού αντικείμενου δεν ενδιαφέρει πλέον την αναθέτουσα αρχή ή τον φορέα για τον οποίο προορίζεται το υπό ανάθεση αντικείμενο, γ) αν λόγω ανωτέρας βίας, δεν είναι δυνατή η κανονική εκτέλεση της σύμβασης, δ) αν η επιλεγείσα προσφορά κριθεί ως μη συμφέρουσα από οικονομική άποψη, ε) στην περίπτωση των παρ. 3 και 4 του άρθρου 97, περί χρόνου ισχύος προσφορών, στ) για άλλους επιτακτικούς λόγους δημοσίου συμφέροντος, όπως ιδίως, δημόσιας υγείας ή προστασίας του περιβάλλοντος.

Έκδοση: 01 Αναθ.: 00	06/11/2018 .../.../20....	ΕΕ-05-01-03	ΕΓΚΡ./ ΕΚΔ: 30/11/2018 .../.../20....	Δήμος Ιλίου Γραφείο Διαχείρισης Ποιότητας / Α.Τ.Π.Α.	Σελ.: 59/347
-------------------------	------------------------------	-------------	---	--	--------------

4. ΟΡΟΙ ΕΚΤΕΛΕΣΗΣ ΤΗΣ ΣΥΜΒΑΣΗΣ

4.1 Εγγυήσεις (καλής εκτέλεσης, προκαταβολής, καλής λειτουργίας)

4.1.1 Εγγύηση καλής εκτέλεσης και εγγύηση προκαταβολής:

Για την υπογραφή της σύμβασης απαιτείται η παροχή εγγύησης καλής εκτέλεσης, σύμφωνα με το άρθρο 72 παρ. 4 του ν. 4412/2016, το ύψος της οποίας ανέρχεται σε ποσοστό 4% επί της εκτιμώμενης αξίας της σύμβασης ή του τμήματος της σύμβασης, χωρίς να συμπεριλαμβάνονται τα δικαιώματα προαίρεσης και κατατίθεται μέχρι και την υπογραφή του συμφωνητικού.

Η εγγύηση καλής εκτέλεσης, προκειμένου να γίνει αποδεκτή, πρέπει να περιλαμβάνει κατ' ελάχιστον τα αναφερόμενα στην παράγραφο 2.1.5. στοιχεία της παρούσας και επιπλέον τον αριθμό και τον τίτλο της σχετικής σύμβασης. Το περιεχόμενό της είναι σύμφωνο με το υπόδειγμα που περιλαμβάνεται στο Παράρτημα VIII της Διακήρυξης και τα οριζόμενα στο άρθρο 72 του ν. 4412/2016.

Η εγγύηση καλής εκτέλεσης της σύμβασης καλύπτει συνολικά και χωρίς διακρίσεις την εφαρμογή όλων των όρων της σύμβασης και κάθε απαίτηση της αναθέτουσας αρχής έναντι του αναδόχου.

Σε περίπτωση τροποποίησης της σύμβασης κατά την παράγραφο 4.5, η οποία συνεπάγεται αύξηση της συμβατικής αξίας, ο ανάδοχος οφείλει να καταθέσει μέχρι την υπογραφή της τροποποιημένης σύμβασης, συμπληρωματική εγγύηση καλής εκτέλεσης, το ύψος της οποίας ανέρχεται σε ποσοστό 4% επί του ποσού της αύξησης της αξίας της σύμβασης.

Η εγγύηση καλής εκτέλεσης καταπίπτει υπέρ της αναθέτουσας αρχής στην περίπτωση παραβίασης, από τον ανάδοχο, των όρων της σύμβασης, όπως αυτή ειδικότερα ορίζει.

Ο χρόνος ισχύος της εγγύησης καλής εκτέλεσης πρέπει να είναι μεγαλύτερος από τον συμβατικό χρόνο φόρτωσης ή παράδοσης, για διάστημα δύο μηνών.

Οι εγγυήσεις καλής εκτέλεσης επιστρέφονται στο σύνολό τους μετά από την ποσοτική και ποιοτική παραλαβή του συνόλου του αντικειμένου της σύμβασης.

Σε περίπτωση που στο πρωτόκολλο οριστικής και ποσοτικής παραλαβής αναφέρονται παρατηρήσεις ή υπάρχει εκπρόθεσμη παράδοση, η επιστροφή των εγγυήσεων καλής εκτέλεσης γίνεται μετά από την αντιμετώπιση, σύμφωνα με όσα προβλέπονται, των παρατηρήσεων και του εκπρόθεσμου. Αν τα αγαθά είναι διαιρετά και η παράδοση γίνεται, σύμφωνα με τη σύμβαση, τμηματικά, οι εγγυήσεις καλής εκτέλεσης αποδεσμεύονται σταδιακά, κατά το ποσόν που αναλογεί στην αξία του μέρους της ποσότητας των αγαθών που παραλήφθηκε οριστικά. Για τη σταδιακή αποδέσμευσή τους απαιτείται προηγούμενη γνωμοδότηση του αρμόδιου συλλογικού οργάνου. Εάν στο πρωτόκολλο παραλαβής αναφέρονται παρατηρήσεις ή υπάρχει εκπρόθεσμη παράδοση, η παραπάνω σταδιακή αποδέσμευση γίνεται μετά από την αντιμετώπιση, σύμφωνα με όσα προβλέπονται, των παρατηρήσεων και του εκπρόθεσμου.

4.1.2. Εγγύηση καλής λειτουργίας

Αφορά την ομάδα Α του Υποέργου 1 και τις ομάδες Δ και ΙΑ του Υποέργου 2

Απαιτείται η προσκόμιση «εγγύηση καλής λειτουργίας» για την αποκατάσταση των ελαττωμάτων που ανακύπτουν ή των ζημιών που προκαλούνται από δυσλειτουργία των αγαθών κατά την περίοδο εγγύησης καλής λειτουργίας. Το ύψος της «εγγύησης καλής λειτουργίας» ορίζεται σε ποσοστό πέντε τοις εκατό (5%) της εκτιμώμενης αξίας της σύμβασης για την ομάδα Α του Υποέργου 1 και τις ομάδες Δ και ΙΑ του Υποέργου 2 όπως αναλυτικά φαίνεται στον παρακάτω πίνακα:

Έκδοση: 01 Αναθ.: 00	06/11/2018 .../.../20....	ΕΕ-05-01-03	ΕΓΚΡ./ ΕΚΔ: 30/11/2018 .../.../20....	Δήμος Ιλίου Γραφείο Διαχείρισης Ποιότητας / Α.Τ.Π.Α.	Σελ.: 60/347
-------------------------	------------------------------	-------------	---	--	--------------



Ευρωπαϊκή Ένωση
Ευρωπαϊκό Ταμείο
Περιφερειακής Ανάπτυξης



ΑΔΑ: ΨΩΦ1ΩΕΒ-Γ4Κ
ΠΕΡΙΦΕΡΕΙΑΚΟ
ΕΠΙΧΕΙΡΗΣΙΑΚΟ
ΠΡΟΓΡΑΜΜΑ
ΑΤΤΙΚΗΣ



ανάπτυξη - εργασία - αλληλεγγύη

Με τη συγχρηματοδότηση της Ελλάδας και της Ευρωπαϊκής Ένωσης

ΥΠΟΕΡΓΟ 1: Προμήθεια ειδικού εξοπλισμού (έπιπλα) για την ενίσχυση της λειτουργικότητας του ΚΗΦΗ

Ομάδες	Προϋπολογισμός χωρίς Φ.Π.Α.	Ποσοστό Τραπεζικής Εγγύησης Καλής Λειτουργίας	Ποσό Τραπεζικής Εγγύησης Καλής Λειτουργίας	Διάρκεια Ισχύος Τραπεζικής Εγγύησης Καλής Λειτουργίας
ΟΜΑΔΑ Α	110.013,00 €	5%	5.500,65 €	Τουλάχιστον πέντε έτη

ΥΠΟΕΡΓΟ 2: Προμήθεια ηλεκτρομηχανολογικού εξοπλισμού για την ενίσχυση της λειτουργικότητας του ΚΗΦΗ

Ομάδες	Προϋπολογισμός χωρίς Φ.Π.Α.	Ποσοστό Τραπεζικής Εγγύησης Καλής Λειτουργίας	Ποσό Τραπεζικής Εγγύησης Καλής Λειτουργίας	Διάρκεια Ισχύος Τραπεζικής Εγγύησης Καλής Λειτουργίας
ΟΜΑΔΑ Δ	143.644,00 €	5%	7.182,20 €	Τουλάχιστον δύο έτη
ΟΜΑΔΑ ΙΑ	19.230,00 €	5%	961,50 €	Τουλάχιστον πέντε έτη

Η επιστροφή της ανωτέρω εγγύησης λαμβάνει χώρα μετά από την ολοκλήρωση της περιόδου εγγύησης καλής λειτουργίας, σύμφωνα και με τα οριζόμενα στην παράγραφο 6.6 της παρούσας.

4.2 Συμβατικό Πλαίσιο - Εφαρμοστέα Νομοθεσία

Κατά την εκτέλεση της σύμβασης εφαρμόζονται οι διατάξεις του ν. 4412/2016, οι όροι της παρούσας διακήρυξης και συμπληρωματικά ο Αστικός Κώδικας.

4.3 Όροι εκτέλεσης της σύμβασης

4.3.1 Κατά την εκτέλεση της σύμβασης ο ανάδοχος τηρεί τις υποχρεώσεις στους τομείς του περιβαλλοντικού, κοινωνικοασφαλιστικού και εργατικού δικαίου, που έχουν θεσπισθεί με το δίκαιο της Ένωσης, το εθνικό δίκαιο, συλλογικές συμβάσεις ή διεθνείς διατάξεις περιβαλλοντικού, κοινωνικοασφαλιστικού και εργατικού δικαίου, οι οποίες απαριθμούνται στο Παράρτημα Χ του Προσαρτήματος Α΄.

Η τήρηση των εν λόγω υποχρεώσεων από τον ανάδοχο και τους υπεργολάβους του ελέγχεται και βεβαιώνεται από τα όργανα που επιβλέπουν την εκτέλεση της σύμβασης και τις αρμόδιες δημόσιες αρχές και υπηρεσίες που ενεργούν εντός των ορίων της ευθύνης και της αρμοδιότητάς τους.

4.3.2 Στις συμβάσεις προμηθειών προϊόντων που εμπίπτουν στο πεδίο εφαρμογής του ν. 2939/2001 όπως τροποποιήθηκε από τον 4819/21, επιπλέον του όρου της παρ. 4.3.1 περιλαμβάνεται ο όρος ότι ο ανάδοχος υποχρεούται κατά την υπογραφή της σύμβασης και καθ' όλη τη διάρκεια εκτέλεσης να τηρεί τις υποχρεώσεις των παραγράφων 2 και 11 του άρθρου 4β ή και της παρ. 1 του άρθρου 12 ή και της παρ. 1 του

Έκδοση: 01 Αναθ.: 00	06/11/2018 .../.../20....	ΕΕ-05-01-03	ΕΓΚΡ./ ΕΚΔ: 30/11/2018 .../.../20....	Δήμος Ιλίου Γραφείο Διαχείρισης Ποιότητας / Α.Τ.Π.Α.	Σελ.: 61/347
-------------------------	------------------------------	-------------	---	--	--------------



Ευρωπαϊκή Ένωση
Ευρωπαϊκό Ταμείο
Περιφερειακής Ανάπτυξης



ΑΔΑ: ΨΩΦ1ΩΕΒ-Γ4Κ
ΠΕΡΙΦΕΡΕΙΑΚΟ
ΕΠΙΧΕΙΡΗΣΙΑΚΟ
ΠΡΟΓΡΑΜΜΑ
ΑΤΤΙΚΗΣ



ανάπτυξη - εργασία - αλληλεγγύη

Με τη συγχρηματοδότηση της Ελλάδας και της Ευρωπαϊκής Ένωσης

άρθρου 16 του ν.2939/2001 όπως τροποποιήθηκε από τον 4819/21. Η τήρηση των υποχρεώσεων ελέγχεται από την αναθέτουσα αρχή μέσω του αρχείου δημοσιοποίησης εγγεγραμμένων παραγωγών στο Εθνικό Μητρώο Παραγωγών (ΕΜΠΑ) που τηρείται στην ηλεκτρονική σελίδα του Ε.Ο.ΑΝ. **εντός της προθεσμίας της παραγράφου 4 του άρθρου 105 του ν. 4412/2016, (μετά την οριστικοποίηση της απόφασης κατακύρωσης η αναθέτουσα αρχή προσκαλεί τον ανάδοχο να προσέλθει για την υπογραφή του συμφωνητικού θέτοντάς του προθεσμία 15 ημερών από την κοινοποίηση σχετικής έγγραφης ειδικής πρόσκλησης)** και αποτελεί προϋπόθεση για την υπογραφή του συμφωνητικού, στο οποίο γίνεται υποχρεωτικά μνεία του αριθμού ΕΜΠΑ του υπόχρεου παραγωγού. Η μη τήρηση των υποχρεώσεων της παρούσας παραγράφου έχει τις συνέπειες της παραγράφου 7 του άρθρου 105 του ν. 4412/2016.

Η ανωτέρω παράγραφο αφορά τους αναδόχους των εξής ομάδων:

ΥΠΟΕΡΓΟ 2: Προμήθεια ηλεκτρομηχανολογικού εξοπλισμού για την ενίσχυση της λειτουργικότητας του ΚΗΦΗ		
A/A	Ομάδες	Περιγραφή
1	ΟΜΑΔΑ Α	Κλιματιστικά
2	ΟΜΑΔΑ Β	Ανελκυστήρας (αναβατόριο) τροφίμων
3	ΟΜΑΔΑ Γ	Σύστημα συναγερμού - Αναβάθμιση κλειστού κυκλώματος TV (C.C.TV)
4	ΟΜΑΔΑ Δ	Ηλεκτρικές συσκευές - Επαγγελματικός Εξοπλισμός
5	ΟΜΑΔΑ Ε	Μηχανογραφικός εξοπλισμός
6	ΟΜΑΔΑ ΣΤ	Tablet
7	ΟΜΑΔΑ Ζ	Φωτοτυπικό πολυμηχάνημα
8	ΟΜΑΔΑ Θ	Δικτυακά

Έκδοση: 01 Αναθ.: 00	06/11/2018 .../.../20....	ΕΕ-05-01-03	ΕΓΚΡ./ ΕΚΔ: 30/11/2018 .../.../20....	Δήμος Ιλίου Γραφείο Διαχείρισης Ποιότητας / Α.Τ.Π.Α.	Σελ.: 62/347
-------------------------	------------------------------	-------------	---	--	--------------

Με τη συγχρηματοδότηση της Ελλάδας και της Ευρωπαϊκής Ένωσης

9	ΟΜΑΔΑ Ι	Τηλεφωνικό κέντρο και WiFi
10	ΟΜΑΔΑ ΙΑ	Φωτισμός ανάδειξης κτιρίου

4.3.3. Ο ανάδοχος δεσμεύεται ότι:

α) σε όλα τα στάδια που προηγήθηκαν της σύμβασης δεν ενήργησε αθέμιτα, παράνομα ή καταχρηστικά και ότι θα εξακολουθήσει να μην ενεργεί κατ' αυτόν τον τρόπο κατά το στάδιο εκτέλεσης της σύμβασης,

β) ότι θα δηλώσει αμελλητί στην αναθέτουσα αρχή, από τη στιγμή που λάβει γνώση, οποιαδήποτε κατάσταση (ακόμη και ενδεχόμενη) σύγκρουσης συμφερόντων (προσωπικών, οικογενειακών, οικονομικών, πολιτικών ή άλλων κοινών συμφερόντων, συμπεριλαμβανομένων και αντικρουόμενων επαγγελματικών συμφερόντων) μεταξύ των νομίμων ή εξουσιοδοτημένων εκπροσώπων του καθώς και υπαλλήλων ή συνεργατών τους οποίους απασχολεί στην εκτέλεση της σύμβασης (π.χ. με σύμβαση υπεργολαβίας) και μελών του προσωπικού της αναθέτουσας αρχής που εμπλέκονται καθ' οιονδήποτε τρόπο στη διαδικασία εκτέλεσης της σύμβασης ή/και μπορούν να επηρεάσουν την έκβαση και τις αποφάσεις της αναθέτουσας αρχής περί την εκτέλεσή της, οποτεδήποτε και εάν η κατάσταση αυτή προκύψει κατά τη διάρκεια εκτέλεσης της σύμβασης.

Οι υποχρεώσεις και οι απαγορεύσεις της ρήτρας αυτής ισχύουν, αν ο ανάδοχος είναι ένωση, για όλα τα μέλη της ένωσης, καθώς και για τους υπεργολάβους που χρησιμοποιεί. Στο συμφωνητικό περιλαμβάνεται σχετική δεσμευτική δήλωση τόσο του αναδόχου όσο και των υπεργολάβων του.

4.4 Υπεργολαβία

4.4.1. Ο Ανάδοχος δεν απαλλάσσεται από τις συμβατικές του υποχρεώσεις και ευθύνες λόγω ανάθεσης της εκτέλεσης τμήματος/τμημάτων της σύμβασης σε υπεργολάβους. Η τήρηση των υποχρεώσεων της παρ. 2 του άρθρου 18 του ν. 4412/2016 από υπεργολάβους δεν αίρει την ευθύνη του κυρίου αναδόχου.

4.4.2. Κατά την υπογραφή της σύμβασης ο κύριος ανάδοχος υποχρεούται να αναφέρει στην αναθέτουσα αρχή το όνομα, τα στοιχεία επικοινωνίας και τους νόμιμους εκπροσώπους των υπεργολάβων του, οι οποίοι συμμετέχουν στην εκτέλεση αυτής, εφόσον είναι γνωστά τη συγκεκριμένη χρονική στιγμή. Επιπλέον, υποχρεούται να γνωστοποιεί στην αναθέτουσα αρχή κάθε αλλαγή των πληροφοριών αυτών, κατά τη διάρκεια της σύμβασης, καθώς και τις απαιτούμενες πληροφορίες σχετικά με κάθε νέο υπεργολάβο, τον οποίο ο κύριος ανάδοχος χρησιμοποιεί εν συνεχεία στην εν λόγω σύμβαση, προσκομίζοντας τα σχετικά συμφωνητικά/δηλώσεις συνεργασίας. Σε περίπτωση διακοπής της συνεργασίας του Αναδόχου με υπεργολάβο/ υπεργολάβους της σύμβασης, αυτός υποχρεούται σε άμεση γνωστοποίηση της διακοπής αυτής στην Αναθέτουσα Αρχή, οφείλει δε να διασφαλίσει την ομαλή εκτέλεση του τμήματος/ των τμημάτων της σύμβασης είτε από τον ίδιο, είτε από νέο υπεργολάβο τον οποίο θα γνωστοποιήσει στην αναθέτουσα αρχή κατά την ως άνω διαδικασία.

4.4.3. Η αναθέτουσα αρχή επαληθεύει τη συνδρομή των λόγων αποκλεισμού για τους υπεργολάβους, όπως αυτοί περιγράφονται στην παράγραφο 2.2.3. και με τα αποδεικτικά μέσα της παραγράφου 2.2.9.2 της παρούσας, εφόσον το(α) τμήμα(τα) της σύμβασης, το(α) οποίο(α) ο ανάδοχος προτίθεται να αναθέσει υπό μορφή υπεργολαβίας σε τρίτους, υπερβαίνουν σωρευτικά το ποσοστό του τριάντα τοις εκατό (30%) της συνολικής αξίας της σύμβασης. Επιπλέον, προκειμένου να μην αθετούνται οι υποχρεώσεις της παρ. 2 του

Έκδοση: 01 Αναθ.: 00	06/11/2018 .../.../20....	ΕΕ-05-01-03	ΕΓΚΡ./ ΕΚΔ: 30/11/2018 .../.../20....	Δήμος Ιλίου Γραφείο Διαχείρισης Ποιότητας / Α.Τ.Π.Α.	Σελ.: 63/347
-------------------------	------------------------------	-------------	---	--	--------------



Ευρωπαϊκή Ένωση
Ευρωπαϊκό Ταμείο
Περιφερειακής Ανάπτυξης



ΑΔΑ: ΨΩΦ1ΩΕΒ-Γ4Κ
ΠΕΡΙΦΕΡΕΙΑΚΟ
ΕΠΙΧΕΙΡΗΣΙΑΚΟ
ΠΡΟΓΡΑΜΜΑ
ΑΤΤΙΚΗΣ



Με τη συγχρηματοδότηση της Ελλάδας και της Ευρωπαϊκής Ένωσης

άρθρου 18 του ν. 4412/2016, δύναται να επαληθεύσει τους ως άνω λόγους και για τμήμα ή τμήματα της σύμβασης που υπολείπονται του ως άνω ποσοστού.

Όταν από την ως άνω επαλήθευση προκύπτει ότι συντρέχουν λόγοι αποκλεισμού απαιτεί ή δύναται να απαιτήσει την αντικατάστασή του, κατά τα ειδικότερα αναφερόμενα στις παρ. 5 και 6 του άρθρου 131 του ν. 4412/2016.

4.4.4. ΔΕΝ ΕΦΑΡΜΟΖΕΤΑΙ

4.5 Τροποποίηση σύμβασης κατά τη διάρκειά της

Η σύμβαση μπορεί να τροποποιείται κατά τη διάρκειά της, χωρίς να απαιτείται νέα διαδικασία σύναψης σύμβασης, μόνο σύμφωνα με τους όρους και τις προϋποθέσεις του άρθρου 132 του ν. 4412/2016 και κατόπιν γνωμοδότησης της Επιτροπής της περ. β της παρ. 11 του άρθρου 221 του ν. 4412/16

Μετά τη λύση της σύμβασης λόγω της έκπτωσης του αναδόχου, σύμφωνα με το άρθρο 203 του ν. 4412/2016 και την παράγραφο 5.2. της παρούσας, όπως και σε περίπτωση καταγγελίας για όλους λόγους της παραγράφου 4.6, πλην αυτού της περ. (α), η αναθέτουσα αρχή δύναται να προσκαλέσει τον επόμενο, κατά σειρά κατάταξης οικονομικό φορέα που συμμετέχει στην παρούσα διαδικασία ανάθεσης της συγκεκριμένης σύμβασης και να του προτείνει να αναλάβει το ανεκτέλεστο αντικείμενο της σύμβασης, με τους ίδιους όρους και προϋποθέσεις και σε τμήμα που δεν θα υπερβαίνει την προσφορά που αυτός είχε υποβάλει (ρήτρα υποκατάστασης). Η σύμβαση συνάπτεται εφόσον εντός της τεθείσας προθεσμίας περιέλθει στην αναθέτουσα αρχή έγγραφη και ανεπιφύλακτη αποδοχή της. Η άπρακτη πάροδος της προθεσμίας θεωρείται ως απόρριψη της πρότασης.

4.6 Δικαίωμα μονομερούς λύσης της σύμβασης

4.6.1. Η αναθέτουσα αρχή μπορεί, με τις προϋποθέσεις που ορίζουν οι κείμενες διατάξεις, να καταγγείλει τη σύμβαση κατά τη διάρκεια της εκτέλεσής της, εφόσον:

- η σύμβαση υποστεί ουσιώδη τροποποίηση, κατά την έννοια της παρ. 4 του άρθρου 132 του ν. 4412/2016, που θα απαιτούσε νέα διαδικασία σύναψης σύμβασης
- ο ανάδοχος, κατά το χρόνο της ανάθεσης της σύμβασης, τελούσε σε μια από τις καταστάσεις που αναφέρονται στην παράγραφο 2.2.3.1 και, ως εκ τούτου, θα έπρεπε να έχει αποκλειστεί από τη διαδικασία σύναψης της σύμβασης,
- η σύμβαση δεν έπρεπε να ανατεθεί στον ανάδοχο λόγω σοβαρής παραβίασης των υποχρεώσεων που υπέχει από τις Συνθήκες και την Οδηγία 2014/24/ΕΕ, η οποία έχει αναγνωριστεί με απόφαση του Δικαστηρίου της Ένωσης στο πλαίσιο διαδικασίας δυνάμει του άρθρου 258 της ΣΛΕΕ.
- ο ανάδοχος καταδικαστεί αμετάκλητα, κατά τη διάρκεια εκτέλεσης της σύμβασης, για ένα από τα αδικήματα που αναφέρονται στην παρ. 2.2.3.1 της παρούσας,
- ο ανάδοχος πτωχεύσει ή υπαχθεί σε διαδικασία ειδικής εκκαθάρισης ή τεθεί υπό αναγκαστική διαχείριση από εκκαθαριστή ή από το δικαστήριο ή υπαχθεί σε διαδικασία πτωχευτικού συμβιβασμού ή αναστείλει τις επιχειρηματικές του δραστηριότητες ή υπαχθεί σε διαδικασία εξυγίανσης και δεν τηρεί τους όρους αυτής ή εάν βρεθεί σε οποιαδήποτε ανάλογη κατάσταση, προκύπτουσα από παρόμοια διαδικασία, προβλεπόμενη σε εθνικές διατάξεις νόμου.

Η αναθέτουσα αρχή μπορεί να μην καταγγείλει τη σύμβαση, υπό την προϋπόθεση ότι ο ανάδοχος ο οποίος θα βρεθεί σε μία εκ των καταστάσεων που αναφέρονται στην περίπτωση αυτή αποδεικνύει ότι είναι σε

Έκδοση: 01 Αναθ.: 00	06/11/2018 .../.../20....	ΕΕ-05-01-03	ΕΓΚΡ./ ΕΚΔ: 30/11/2018 .../.../20....	Δήμος Ιλίου Γραφείο Διαχείρισης Ποιότητας / Α.Τ.Π.Α.	Σελ.: 64/347
-------------------------	------------------------------	-------------	---	--	--------------



Ευρωπαϊκή Ένωση
Ευρωπαϊκό Ταμείο
Περιφερειακής Ανάπτυξης



ΑΔΑ: ΨΩΦ1ΩΕΒ-Γ4Κ
ΠΕΡΙΦΕΡΕΙΑΚΟ
ΕΠΙΧΕΙΡΗΣΙΑΚΟ
ΠΡΟΓΡΑΜΜΑ
ΑΤΤΙΚΗΣ



Με τη συγχρηματοδότηση της Ελλάδας και της Ευρωπαϊκής Ένωσης

θέση να εκτελέσει τη σύμβαση, λαμβάνοντας υπόψη τις ισχύουσες διατάξεις και τα μέτρα για τη συνέχιση της επιχειρηματικής του λειτουργίας.

στ) ο ανάδοχος παραβεί αποδεδειγμένα τις υποχρεώσεις του που απορρέουν από την δέσμευση ακεραιότητας της παρ. 4.3.3. της παρούσας, ως αναλυτικά περιγράφονται στο συνημμένο στην παρούσα σχέδιο σύμβασης.

Έκδοση: 01 Αναθ.: 00	06/11/2018 .../.../20....	ΕΕ-05-01-03	ΕΓΚΡ./ ΕΚΔ:	30/11/2018 .../.../20....	Δήμος Ιλίου Γραφείο Διαχείρισης Ποιότητας / Α.Τ.Π.Α.	Σελ.: 65/347
-------------------------	------------------------------	-------------	----------------	------------------------------	--	--------------

5. ΕΙΔΙΚΟΙ ΟΡΟΙ ΕΚΤΕΛΕΣΗΣ ΤΗΣ ΣΥΜΒΑΣΗΣ

5.1 Τρόπος πληρωμής

5.1.1. Η πληρωμή του συμβατικού ποσού θα γίνει με την έκδοση χρηματικού εντάλματος πληρωμής εντός εξήντα (60) ημερών, μετά την παραλαβή-πρωτοκόλληση των τιμολογίων από τον προμηθευτή και την προσκόμιση των νόμιμων δικαιολογητικών, βάσει του νόμου 4152/2013 παρ. 5, 6 και 7 της υποπαραγράφου Ζ5.

α)

β) ΔΕΝ ΕΦΑΡΜΟΖΕΤΑΙ

Η πληρωμή του συμβατικού τιμήματος θα γίνεται με την προσκόμιση των νομίμων παραστατικών και δικαιολογητικών που προβλέπονται από τις διατάξεις του άρθρου 200 παρ. 4 του ν. 4412/2016, καθώς και κάθε άλλου δικαιολογητικού που τυχόν ήθελε ζητηθεί από τις αρμόδιες υπηρεσίες που διενεργούν τον έλεγχο και την πληρωμή.

5.1.2. Τον Ανάδοχο βαρύνουν οι υπέρ τρίτων κρατήσεις, ως και κάθε άλλη επιβάρυνση, σύμφωνα με την κείμενη νομοθεσία, μη συμπεριλαμβανομένου Φ.Π.Α., για την παράδοση του υλικού στον τόπο και με τον τρόπο που προβλέπεται στα έγγραφα της σύμβασης. Ιδίως βαρύνεται με τις ακόλουθες κρατήσεις:

α) Κράτηση 0,07% η οποία υπολογίζεται επί της αξίας κάθε πληρωμής προ φόρων και κρατήσεων της αρχικής, καθώς και κάθε συμπληρωματικής σύμβασης υπέρ της Ενιαίας Ανεξάρτητης Αρχής Δημοσίων Συμβάσεων επιβάλλεται (άρθρο 4 Ν.4013/2011 όπως ισχύει)

β) Κράτηση ύψους 0,02% υπέρ της ανάπτυξης και συντήρησης του ΟΠΣ ΕΣΗΔΗΣ, η οποία υπολογίζεται επί της αξίας, εκτός ΦΠΑ, της αρχικής, καθώς και κάθε συμπληρωματικής σύμβασης. Το ποσό αυτό παρακρατείται σε κάθε πληρωμή από την αναθέτουσα αρχή στο όνομα και για λογαριασμό του Υπουργείου Ψηφιακής Διακυβέρνησης σύμφωνα με την παρ. 6 του άρθρου 36 του ν. 4412/2016

γ) Κράτηση 0,06% η οποία υπολογίζεται επί της αξίας κάθε πληρωμής προ φόρων και κρατήσεων της αρχικής καθώς και κάθε συμπληρωματικής σύμβασης υπέρ της Αρχής Εξέτασης Προδικαστικών Προσφυγών (άρθρο 350 παρ. 3 του ν. 4412/2016).

δ)

Οι υπέρ τρίτων κρατήσεις υπόκεινται στο εκάστοτε ισχύον αναλογικό τέλος χαρτοσήμου 3% και στην επ' αυτού εισφορά υπέρ ΟΓΑ 20%.

Με κάθε πληρωμή θα γίνεται η προβλεπόμενη από την κείμενη νομοθεσία παρακράτηση φόρου εισοδήματος αξίας% επί του καθαρού ποσού

5.2 Κήρυξη οικονομικού φορέα εκπτώτου - Κυρώσεις

5.2.1. Ο ανάδοχος κηρύσσεται υποχρεωτικά έκπτωτος από τη σύμβαση και από κάθε δικαίωμα που απορρέει από αυτήν, με απόφαση της αναθέτουσας αρχής, ύστερα από γνωμοδότηση του αρμόδιου συλλογικού οργάνου (Επιτροπή Παρακολούθησης και Παραλαβής):

α) στην περίπτωση της παρ. 7 του άρθρου 105 περί κατακύρωσης και σύναψης σύμβασης,

β) στην περίπτωση που δεν εκπληρώσει τις υποχρεώσεις του που απορρέουν από τη σύμβαση ή/και δεν συμμορφωθεί με τις σχετικές γραπτές εντολές της υπηρεσίας, που είναι σύμφωνες με τη σύμβαση ή τις κείμενες διατάξεις, εντός του συμφωνημένου χρόνου εκτέλεσης της σύμβασης,

Έκδοση: 01 Αναθ.: 00	06/11/2018 .../.../20....	ΕΕ-05-01-03	ΕΓΚΡ./ ΕΚΔ: 30/11/2018 .../.../20....	Δήμος Ιλίου Γραφείο Διαχείρισης Ποιότητας / Α.Τ.Π.Α.	Σελ.: 66/347
-------------------------	------------------------------	-------------	---	--	--------------



Ευρωπαϊκή Ένωση
Ευρωπαϊκό Ταμείο
Περιφερειακής Ανάπτυξης



ΑΔΑ: ΨΩΦ1ΩΕΒ-Γ4Κ
ΠΕΡΙΦΕΡΕΙΑΚΟ
ΕΠΙΧΕΙΡΗΣΙΑΚΟ
ΠΡΟΓΡΑΜΜΑ
ΑΤΤΙΚΗΣ



ανάπτυξη - εργασία - αλληλεγγύη

Με τη συγχρηματοδότηση της Ελλάδας και της Ευρωπαϊκής Ένωσης

γ) εφόσον δεν φορτώσει, δεν παραδώσει ή δεν αντικαταστήσει τα συμβατικά αγαθά ή δεν επισκευάσει ή δεν συντηρήσει αυτά μέσα στον συμβατικό χρόνο ή στον χρόνο παράτασης που του δόθηκε, σύμφωνα με όσα προβλέπονται στο άρθρο 206 του ν. 4412/2016 με την επιφύλαξη της επόμενης παραγράφου.

Στην περίπτωση συνδρομής λόγου έκπτωσης του αναδόχου από σύμβαση κατά την ως άνω περίπτωση γ, η αναθέτουσα αρχή κοινοποιεί στον ανάδοχο ειδική όχληση, η οποία μνημονεύει τις διατάξεις του άρθρου 203 του ν. 4412/2016 και περιλαμβάνει συγκεκριμένη περιγραφή των ενεργειών στις οποίες οφείλει να προβεί ο ανάδοχος, προκειμένου να συμμορφωθεί, μέσα σε προθεσμία 15 ημερών από την κοινοποίηση της ανωτέρω όχλησης. Αν η προθεσμία που τεθεί με την ειδική όχληση, παρέλθει, χωρίς ο ανάδοχος να συμμορφωθεί, κηρύσσεται έκπτωτος μέσα σε προθεσμία τριάντα (30) ημερών από την άπρακτη πάροδο της προθεσμίας συμμόρφωσης, με απόφαση της αναθέτουσας αρχής.

Ο ανάδοχος δεν κηρύσσεται έκπτωτος για λόγους που αφορούν σε υπαιτιότητα του φορέα εκτέλεσης της σύμβασης ή αν συντρέχουν λόγοι ανωτέρας βίας.

Στον οικονομικό φορέα, που κηρύσσεται έκπτωτος από τη σύμβαση, επιβάλλονται, με απόφαση του αποφαινόμενου οργάνου, ύστερα από γνωμοδότηση του αρμόδιου οργάνου, το οποίο υποχρεωτικά καλεί τον ενδιαφερόμενο προς παροχή εξηγήσεων, αθροιστικά οι παρακάτω κυρώσεις:

α) ολική κατάπτωση της εγγύησης συμμετοχής ή καλής εκτέλεσης της σύμβασης κατά περίπτωση,

β) ΔΕΝ ΕΦΑΡΜΟΖΕΤΑΙ

γ) Καταλογισμός του διαφέροντος, που προκύπτει εις βάρος της αναθέτουσας αρχής, εφόσον αυτή προμηθευτεί τα αγαθά, που δεν προσκομίστηκαν προσηκόντως από τον έκπτωτο οικονομικό φορέα, αναθέτοντας το ανεκτέλεστο αντικείμενο της σύμβασης στον επόμενο κατά σειρά κατάταξης οικονομικό φορέα που είχε λάβει μέρος στη διαδικασία ανάθεσης της σύμβασης. Αν ο οικονομικός φορέας του προηγούμενου εδαφίου δεν αποδεχθεί την ανάθεση της σύμβασης, η αναθέτουσα αρχή μπορεί να προμηθευτεί τα αγαθά, που δεν προσκομίστηκαν προσηκόντως από τον έκπτωτο οικονομικό φορέα, από τρίτο οικονομικό φορέα είτε με διενέργεια νέας διαδικασίας ανάθεσης σύμβασης είτε με προσφυγή στη διαδικασία διαπραγμάτευσης, χωρίς προηγούμενη δημοσίευση, εφόσον συντρέχουν οι προϋποθέσεις του άρθρου 32 του ν. 4412/2016. Το διαφέρον υπολογίζεται με τον ακόλουθο τύπο:

$\Delta = (TKT - TKE) \times \Pi$ Όπου: Δ = Διαφέρον που θα προκύψει εις βάρος της αναθέτουσας αρχής, εφόσον αυτή προμηθευτεί τα αγαθά που δεν προσκομίστηκαν προσηκόντως από τον έκπτωτο οικονομικό φορέα, σύμφωνα με τα ανωτέρω αναφερόμενα. Το διαφέρον λαμβάνει θετικές τιμές, αλλιώς θεωρείται ίσο με μηδέν.

TKT = Τιμή κατακύρωσης της προμήθειας των αγαθών, που δεν προσκομίστηκαν προσηκόντως από τον έκπτωτο οικονομικό φορέα στον νέο ανάδοχο.

TKE = Τιμή κατακύρωσης της προμήθειας των αγαθών, που δεν προσκομίστηκαν προσηκόντως από τον έκπτωτο οικονομικό φορέα, σύμφωνα με τη σύμβαση από την οποία κηρύχθηκε έκπτωτος ο οικονομικός φορέας.

Π = Συντελεστής προσαύξησης προσδιορισμού της έμμεσης ζημίας που προκαλείται στην αναθέτουσα αρχή από την έκπτωση του αναδόχου.

Ο καταλογισμός του διαφέροντος επιβάλλεται στον έκπτωτο οικονομικό φορέα με απόφαση της αναθέτουσας αρχής, που εκδίδεται σε αποκλειστική προθεσμία δεκαοκτώ (18) μηνών μετά την έκδοση και την κοινοποίηση της απόφασης κήρυξης εκπτώτου, και εφόσον κατακυρωθεί η προμήθεια των αγαθών που δεν προσκομίστηκαν προσηκόντως από τον έκπτωτο οικονομικό φορέα σε τρίτο οικονομικό φορέα. Για την

Έκδοση: 01 Αναθ.: 00	06/11/2018 .../.../20...	EE-05-01-03	ΕΓΚΡ./ ΕΚΔ: 30/11/2018 .../.../20...	Δήμος Ιλίου Γραφείο Διαχείρισης Ποιότητας / Α.Τ.Π.Α.	Σελ.: 67/347
-------------------------	-----------------------------	-------------	--	--	--------------



Ευρωπαϊκή Ένωση
Ευρωπαϊκό Ταμείο
Περιφερειακής Ανάπτυξης



ΑΔΑ: ΨΩΦ1ΩΕΒ-Γ4Κ
ΠΕΡΙΦΕΡΕΙΑΚΟ
ΕΠΙΧΕΙΡΗΣΙΑΚΟ
ΠΡΟΓΡΑΜΜΑ
ΑΤΤΙΚΗΣ



Με τη συγχρηματοδότηση της Ελλάδας και της Ευρωπαϊκής Ένωσης

είσπραξη του διαφέροντος από τον έκπτωτο οικονομικό φορέα μπορεί να εφαρμόζεται η διαδικασία του Κώδικα Είσπραξης Δημόσιων Εσόδων. Το διαφέρον εισπράττεται υπέρ της αναθέτουσας αρχής.

δ) Επιπλέον, μπορεί να επιβληθεί προσωρινός αποκλεισμός του αναδόχου από το σύνολο των συμβάσεων προμηθειών ή υπηρεσιών των φορέων που εμπύπτουν στις διατάξεις του ν. 4412/2016 κατά τα ειδικότερα προβλεπόμενα στο άρθρο 74 του ως άνω νόμου, περί αποκλεισμού οικονομικού φορέα από δημόσιες συμβάσεις. (η κύρωση του οριζόντιου αποκλεισμού δύναται να επιβληθεί μετά την έκδοση του προβλεπόμενου π.δ.)

5.2.2. Αν το υλικό φορτωθεί - παραδοθεί ή αντικατασταθεί μετά τη λήξη του συμβατικού χρόνου και μέχρι λήξης του χρόνου της παράτασης που χορηγήθηκε, σύμφωνα με το άρθρο 206 του Ν.4412/16, επιβάλλεται πρόστιμο πέντε τοις εκατό (5%) επί της συμβατικής αξίας της ποσότητας που παραδόθηκε εκπρόθεσμα.

Το παραπάνω πρόστιμο υπολογίζεται επί της συμβατικής αξίας των εκπρόθεσμα παραδοθέντων υλικών, χωρίς ΦΠΑ. Εάν τα υλικά που παραδόθηκαν εκπρόθεσμα επηρεάζουν τη χρησιμοποίηση των υλικών που παραδόθηκαν εμπρόθεσμα, το πρόστιμο υπολογίζεται επί της συμβατικής αξίας της συνολικής ποσότητας αυτών.

Κατά τον υπολογισμό του χρονικού διαστήματος της καθυστέρησης για φόρτωση- παράδοση ή αντικατάσταση των υλικών, με απόφαση του αποφαινομένου οργάνου, ύστερα από γνωμοδότηση του αρμοδίου οργάνου, δεν λαμβάνεται υπόψη ο χρόνος που παρήλθε πέραν του εύλογου, κατά τα διάφορα στάδια των διαδικασιών, για το οποίο δεν ευθύνεται ο ανάδοχος και παρατείνεται, αντίστοιχα, ο χρόνος φόρτωσης - παράδοσης.

5.3 Διοικητικές προσφυγές κατά τη διαδικασία εκτέλεσης των συμβάσεων

Ο ανάδοχος μπορεί κατά των αποφάσεων που επιβάλλουν σε βάρος του κυρώσεις, δυνάμει των όρων των άρθρων 5.2 (Κήρυξη οικονομικού φορέα εκπτώτου - Κυρώσεις), 6.1. (Χρόνος παράδοσης υλικών), 6.4. (Απόρριψη συμβατικών υλικών – αντικατάσταση), καθώς και κατ' εφαρμογή των συμβατικών όρων να ασκήσει προσφυγή για λόγους νομιμότητας και ουσίας ενώπιον του φορέα που εκτελεί τη σύμβαση μέσα σε ανατρεπτική προθεσμία (30) ημερών από την ημερομηνία της κοινοποίησης ή της πλήρους γνώσης της σχετικής απόφασης. Η εμπρόθεσμη άσκηση της προσφυγής αναστέλλει τις επιβαλλόμενες κυρώσεις. Επί της προσφυγής αποφασίζει το αρμοδίως αποφαινόμενο όργανο, ύστερα από γνωμοδότηση του προβλεπόμενου στο τελευταίο εδάφιο της περίπτωσης β' της παραγράφου 11 του άρθρου 221 του ν.4412/2016 οργάνου, εντός προθεσμίας τριάντα (30) ημερών από την άσκησή της, άλλως θεωρείται ως σιωπηρώς απορριφθείσα. Κατά της απόφασης αυτής δεν χωρεί η άσκηση άλλης οποιασδήποτε φύσης διοικητικής προσφυγής. Αν κατά της απόφασης που επιβάλλει κυρώσεις δεν ασκηθεί εμπρόθεσμα η προσφυγή ή αν απορριφθεί αυτή από το αποφαινόμενο αρμοδίως όργανο, η απόφαση καθίσταται οριστική. Αν ασκηθεί εμπρόθεσμα προσφυγή, αναστέλλονται οι συνέπειες της απόφασης μέχρι αυτή να οριστικοποιηθεί.

5.4 Δικαστική επίλυση διαφορών

Κάθε διαφορά μεταξύ των συμβαλλόμενων μερών που προκύπτει από τις συμβάσεις που συνάπτονται στο πλαίσιο της παρούσας διακήρυξης, επιλύεται με την άσκηση προσφυγής ή αγωγής στο Διοικητικό Εφετείο της Περιφέρειας, στην οποία εκτελείται εκάστη σύμβαση, κατά τα ειδικότερα οριζόμενα στις παρ. 1 έως και 6 του άρθρου 205Α του ν. 4412/2016. Πριν από την άσκηση της προσφυγής στο Διοικητικό Εφετείο προηγείται υποχρεωτικά η τήρηση της ενδικοφανούς διαδικασίας που προβλέπεται στο άρθρο 205 του ν. 4412/2016 και την παράγραφο 5.3 της παρούσας, διαφορετικά η προσφυγή απορρίπτεται ως απαράδεκτη. Αν ο ανάδοχος της σύμβασης είναι κοινοπραξία, η προσφυγή ασκείται είτε από την ίδια είτε από όλα τα

Έκδοση: 01 Αναθ.: 00	06/11/2018 .../.../20....	ΕΕ-05-01-03	ΕΓΚΡ./ ΕΚΔ: 30/11/2018 .../.../20....	Δήμος Ιλίου Γραφείο Διαχείρισης Ποιότητας / Α.Τ.Π.Α.	Σελ.: 68/347
-------------------------	------------------------------	-------------	---	--	--------------



Ευρωπαϊκή Ένωση
Ευρωπαϊκό Ταμείο
Περιφερειακής Ανάπτυξης



ΠΕΡΙΦΕΡΕΙΑΚΟ
ΕΠΙΧΕΙΡΗΣΙΑΚΟ
ΠΡΟΓΡΑΜΜΑ
ΑΤΤΙΚΗΣ

ΑΔΑ: ΨΩΦ1ΩΕΒ-Γ4Κ



Με τη συγχρηματοδότηση της Ελλάδας και της Ευρωπαϊκής Ένωσης

μέλη της. Δεν απαιτείται η τήρηση ενδικοφανούς διαδικασίας αν ασκείται από τον ενδιαφερόμενο αγωγή, στο δικόγραφο της οποίας δεν σωρεύεται αίτημα ακύρωσης ή τροποποίησης διοικητικής πράξης ή παράλειψης.

Έκδοση: 01 Αναθ.: 00	06/11/2018 .../.../20....	ΕΕ-05-01-03	ΕΓΚΡ./ ΕΚΔ:	30/11/2018 .../.../20....	Δήμος Ιλίου Γραφείο Διαχείρισης Ποιότητας / Α.Τ.Π.Α.	Σελ.: 69/347
-------------------------	------------------------------	-------------	----------------	------------------------------	--	--------------

6. ΧΡΟΝΟΣ ΚΑΙ ΤΡΟΠΟΣ ΕΚΤΕΛΕΣΗΣ

6.1 Χρόνος παράδοσης υλικών

6.1.1. Ο ανάδοχος υποχρεούται να παραδώσει τα υλικά κατά τη διάρκεια ισχύος της σύμβασης, πιο συγκεκριμένα:

ΥΠΟΕΡΓΟ 1: Προμήθεια ειδικού εξοπλισμού (έπιπλα) για την ενίσχυση της λειτουργικότητας του ΚΗΦΗ

ΟΜΑΔΑ Α: 4 ΜΗΝΕΣ από την υπογραφή του σχετικού συμφωνητικού και την ανάρτησή του στο Κ.Η.Μ.ΔΗ.Σ.
Με δυνατότητα παράτασης του χρόνου παράδοσης.

ΟΜΑΔΑ Β: 4 ΜΗΝΕΣ από την υπογραφή του σχετικού συμφωνητικού και την ανάρτησή του στο Κ.Η.Μ.ΔΗ.Σ.
Με δυνατότητα παράτασης του χρόνου παράδοσης.

ΟΜΑΔΑ Γ: 4 ΜΗΝΕΣ από την υπογραφή του σχετικού συμφωνητικού και την ανάρτησή του στο Κ.Η.Μ.ΔΗ.Σ.
Με δυνατότητα παράτασης του χρόνου παράδοσης.

ΟΜΑΔΑ Δ: 4 ΜΗΝΕΣ από την υπογραφή του σχετικού συμφωνητικού και την ανάρτησή του στο Κ.Η.Μ.ΔΗ.Σ.
Με δυνατότητα παράτασης του χρόνου παράδοσης.

ΟΜΑΔΑ Ε: 4 ΜΗΝΕΣ από την υπογραφή του σχετικού συμφωνητικού και την ανάρτησή του στο Κ.Η.Μ.ΔΗ.Σ.
Με δυνατότητα παράτασης του χρόνου παράδοσης.

ΟΜΑΔΑ ΣΤ: 4 ΜΗΝΕΣ από την υπογραφή του σχετικού συμφωνητικού και την ανάρτησή του στο Κ.Η.Μ.ΔΗ.Σ. Με δυνατότητα παράτασης του χρόνου παράδοσης.

ΟΜΑΔΑ Ζ: 4 ΜΗΝΕΣ από την υπογραφή του σχετικού συμφωνητικού και την ανάρτησή του στο Κ.Η.Μ.ΔΗ.Σ.
Με δυνατότητα παράτασης του χρόνου παράδοσης.

ΟΜΑΔΑ Η: 4 ΜΗΝΕΣ από την υπογραφή του σχετικού συμφωνητικού και την ανάρτησή του στο Κ.Η.Μ.ΔΗ.Σ.
Με δυνατότητα παράτασης του χρόνου παράδοσης.

ΥΠΟΕΡΓΟ 2: Προμήθεια ηλεκτρομηχανολογικού εξοπλισμού για την ενίσχυση της λειτουργικότητας του ΚΗΦΗ

ΟΜΑΔΑ Α: 4 ΜΗΝΕΣ από την υπογραφή του σχετικού συμφωνητικού και την ανάρτησή του στο ΚΗΜΔΗΣ, με δυνατότητα παράτασης του χρόνου παράδοσης.

ΟΜΑΔΑ Β: 4 ΜΗΝΕΣ από την υπογραφή του σχετικού συμφωνητικού και την ανάρτησή του στο Κ.Η.Μ.ΔΗ.Σ.
Με δυνατότητα παράτασης του χρόνου παράδοσης.

ΟΜΑΔΑ Γ: 4 ΜΗΝΕΣ από την υπογραφή του σχετικού συμφωνητικού και την ανάρτησή του στο Κ.Η.Μ.ΔΗ.Σ.
Με δυνατότητα παράτασης του χρόνου παράδοσης.

ΟΜΑΔΑ Δ: 4 ΜΗΝΕΣ από την υπογραφή του σχετικού συμφωνητικού και την ανάρτησή του στο Κ.Η.Μ.ΔΗ.Σ.
Με δυνατότητα παράτασης του χρόνου παράδοσης.

ΟΜΑΔΑ Ε: 4 ΜΗΝΕΣ από την υπογραφή του σχετικού συμφωνητικού και την ανάρτησή του στο Κ.Η.Μ.ΔΗ.Σ.
Με δυνατότητα παράτασης του χρόνου παράδοσης.

Έκδοση: 01 Αναθ.: 00	06/11/2018 .../.../20....	ΕΕ-05-01-03	ΕΓΚΡ./ ΕΚΔ: 30/11/2018 .../.../20....	Δήμος Ιλίου Γραφείο Διαχείρισης Ποιότητας / Α.Τ.Π.Α.	Σελ.: 70/347
-------------------------	------------------------------	-------------	---	--	--------------



Ευρωπαϊκή Ένωση
Ευρωπαϊκό Ταμείο
Περιφερειακής Ανάπτυξης



ΑΔΑ: ΨΩΦ1ΩΕΒ-Γ4Κ
ΠΕΡΙΦΕΡΕΙΑΚΟ
ΕΠΙΧΕΙΡΗΣΙΑΚΟ
ΠΡΟΓΡΑΜΜΑ
ΑΤΤΙΚΗΣ



Με τη συγχρηματοδότηση της Ελλάδας και της Ευρωπαϊκής Ένωσης

ΟΜΑΔΑ ΣΤ: 4 ΜΗΝΕΣ από την υπογραφή του σχετικού συμφωνητικού και την ανάρτησή του στο Κ.Η.Μ.ΔΗ.Σ. Με δυνατότητα παράτασης του χρόνου παράδοσης.

ΟΜΑΔΑ Ζ: 4 ΜΗΝΕΣ από την υπογραφή του σχετικού συμφωνητικού και την ανάρτησή του στο Κ.Η.Μ.ΔΗ.Σ. Με δυνατότητα παράτασης του χρόνου παράδοσης.

ΟΜΑΔΑ Η: 4 ΜΗΝΕΣ από την υπογραφή του σχετικού συμφωνητικού και την ανάρτησή του στο Κ.Η.Μ.ΔΗ.Σ. Με δυνατότητα παράτασης του χρόνου παράδοσης.

ΟΜΑΔΑ Θ: 4 ΜΗΝΕΣ από την υπογραφή του σχετικού συμφωνητικού και την ανάρτησή του στο Κ.Η.Μ.ΔΗ.Σ. Με δυνατότητα παράτασης του χρόνου παράδοσης.

ΟΜΑΔΑ Ι: 4 ΜΗΝΕΣ από την υπογραφή του σχετικού συμφωνητικού και την ανάρτησή του στο Κ.Η.Μ.ΔΗ.Σ. Με δυνατότητα παράτασης του χρόνου παράδοσης.

ΟΜΑΔΑ ΙΑ: 3 ΜΗΝΕΣ από την υπογραφή του σχετικού συμφωνητικού και την ανάρτησή του στο ΚΗΜΔΗΣ, με δυνατότητα παράτασης του χρόνου παράδοσης.

Ο συμβατικός χρόνος παράδοσης των υλικών μπορεί να παρατείνεται, πριν από τη λήξη του αρχικού συμβατικού χρόνου παράδοσης, υπό τις ακόλουθες σωρευτικές προϋποθέσεις: α) τηρούνται οι όροι του άρθρου 132 περί τροποποίησης συμβάσεων κατά τη διάρκειά τους, β) έχει εκδοθεί αιτιολογημένη απόφαση του αρμόδιου αποφαινόμενου οργάνου της αναθέτουσας αρχής μετά από γνωμοδότηση αρμόδιου συλλογικού οργάνου, είτε με πρωτοβουλία της αναθέτουσας αρχής και εφόσον συμφωνεί ο ανάδοχος, είτε ύστερα από σχετικό αίτημα του αναδόχου, το οποίο υποβάλλεται υποχρεωτικά πριν από τη λήξη του συμβατικού χρόνου, γ) το χρονικό διάστημα της παράτασης είναι ίσο ή μικρότερο από τον αρχικό συμβατικό χρόνο παράδοσης. Στην περίπτωση παράτασης του συμβατικού χρόνου παράδοσης, ο χρόνος παράτασης δεν συνυπολογίζεται στον συμβατικό χρόνο παράδοσης.

Στην περίπτωση παράτασης του συμβατικού χρόνου παράδοσης έπειτα από αίτημα του αναδόχου, επιβάλλονται οι κυρώσεις που προβλέπονται στην παράγραφο 5.2.2 της παρούσης.

Με αιτιολογημένη απόφαση του αρμόδιου αποφαινόμενου οργάνου, η οποία εκδίδεται ύστερα από γνωμοδότηση του οργάνου της περ. β' της παρ. 11 του άρθρου 221 του ν. 4412/2016, ο συμβατικός χρόνος φόρτωσης παράδοσης των υλικών μπορεί να μετατίθεται. Μετάθεση επιτρέπεται μόνο όταν συντρέχουν λόγοι ανωτέρας βίας ή άλλοι ιδιαιτέρως σοβαροί λόγοι, που καθιστούν αντικειμενικώς αδύνατη την εμπρόθεσμη παράδοση των συμβατικών ειδών. Στις περιπτώσεις μετάθεσης του συμβατικού χρόνου φόρτωσης παράδοσης δεν επιβάλλονται κυρώσεις.

6.1.2. Εάν λήξει ο συμβατικός χρόνος παράδοσης, χωρίς να υποβληθεί εγκαίρως αίτημα παράτασης ή, εάν λήξει ο παραταθείς, κατά τα ανωτέρω, χρόνος, χωρίς να παραδοθεί το υλικό, ο ανάδοχος κηρύσσεται έκπτωτος.

6.1.3. Ο ανάδοχος υποχρεούται να ειδοποιεί την υπηρεσία που εκτελεί την προμήθεια, την αποθήκη υποδοχής των υλικών και την επιτροπή παραλαβής, για την ημερομηνία που προτίθεται να παραδώσει το υλικό, τουλάχιστον πέντε (5) εργάσιμες ημέρες νωρίτερα.

Μετά από κάθε προσκόμιση υλικού στην αποθήκη υποδοχής αυτών, ο ανάδοχος υποχρεούται να υποβάλει στην υπηρεσία αποδεικτικό, θεωρημένο από τον υπεύθυνο της αποθήκης, στο οποίο αναφέρεται η ημερομηνία προσκόμισης, το υλικό, η ποσότητα και ο αριθμός της σύμβασης σε εκτέλεση της οποίας προσκομίστηκε.

Έκδοση: 01 Αναθ.: 00	06/11/2018 .../.../20....	ΕΕ-05-01-03	ΕΓΚΡ./ ΕΚΔ:	30/11/2018 .../.../20....	Δήμος Ιλίου Γραφείο Διαχείρισης Ποιότητας / Α.Τ.Π.Α.	Σελ.: 71/347
-------------------------	------------------------------	-------------	----------------	------------------------------	--	--------------



Ευρωπαϊκή Ένωση
Ευρωπαϊκό Ταμείο
Περιφερειακής Ανάπτυξης



ΑΔΑ: ΨΩΦ1ΩΕΒ-Γ4Κ
ΠΕΡΙΦΕΡΕΙΑΚΟ
ΕΠΙΧΕΙΡΗΣΙΑΚΟ
ΠΡΟΓΡΑΜΜΑ
ΑΤΤΙΚΗΣ



Με τη συγχρηματοδότηση της Ελλάδας και της Ευρωπαϊκής Ένωσης

6.2 Παραλαβή υλικών - Χρόνος και τρόπος παραλαβής υλικών

6.2.1. Η παραλαβή των υλικών γίνεται από επιτροπές, πρωτοβάθμιες ή και δευτεροβάθμιες, που συγκροτούνται σύμφωνα με την παρ. 11 περ. β του άρθρου 221 του Ν.4412/16 σύμφωνα με τα οριζόμενα στο άρθρο 208 του ως άνω νόμου. Κατά την διαδικασία παραλαβής των υλικών διενεργείται ποσοτικός και ποιοτικός έλεγχος και εφόσον το επιθυμεί μπορεί να παραστεί και ο προμηθευτής. Ο ποιοτικός έλεγχος των υλικών γίνεται με μακροσκοπικό έλεγχο, είτε με χημική ή μηχανική εξέταση είτε με πρακτική δοκιμασία κ.λπ.

Το κόστος της διενέργειας των ελέγχων βαρύνει τον ανάδοχο.

Η επιτροπή παραλαβής, μετά τους προβλεπόμενους ελέγχους συντάσσει πρωτόκολλα (μακροσκοπικό – οριστικό- παραλαβής του υλικού με παρατηρήσεις –απόρριψης των υλικών) σύμφωνα με την παρ. 3 του άρθρου 208 του ν. 4412/16.

Τα πρωτόκολλα που συντάσσονται από τις επιτροπές (πρωτοβάθμιες – δευτεροβάθμιες) κοινοποιούνται υποχρεωτικά και στους αναδόχους.

Υλικά που απορρίφθηκαν ή κρίθηκαν παραληπτά με έκπτωση επί της συμβατικής τιμής, με βάση τους ελέγχους που πραγματοποίησε η πρωτοβάθμια επιτροπή παραλαβής, μπορούν να παραπέμπονται για επανεξέταση σε δευτεροβάθμια επιτροπή παραλαβής ύστερα από αίτημα του αναδόχου ή αυτεπάγγελτα σύμφωνα με την παρ. 5 του άρθρου 208 του ν.4412/16. Τα έξοδα βαρύνουν σε κάθε περίπτωση τον ανάδοχο.

Επίσης, εάν ο τελευταίος διαφωνεί με τα αποτελέσματα των εργαστηριακών εξετάσεων που διενεργήθηκαν από πρωτοβάθμιες ή δευτεροβάθμιες επιτροπές παραλαβής μπορεί να ζητήσει εγγράφως εξέταση κατ'έφεση των οικείων αντιδειγμάτων, μέσα σε ανατρεπτική προθεσμία είκοσι (20) ημερών από την γνωστοποίηση σε αυτόν των αποτελεσμάτων της αρχικής εξέτασης, με τον τρόπο που περιγράφεται στην παρ. 8 του άρθρου 208 του Ν.4412/16.

Το αποτέλεσμα της κατ'έφεση εξέτασης είναι υποχρεωτικό και τελεσίδικο και για τα δύο μέρη.

Ο ανάδοχος δεν μπορεί να ζητήσει παραπομπή σε δευτεροβάθμια επιτροπή παραλαβής μετά τα αποτελέσματα της κατ'έφεση εξέτασης.

6.2.2. Η παραλαβή των υλικών και η έκδοση των σχετικών πρωτοκόλλων παραλαβής πραγματοποιείται μέσα στους καθοριζόμενους χρόνους σύμφωνα με την παράγραφο 6.1.1 της διακήρυξης.

Αν η παραλαβή των υλικών και η σύνταξη του σχετικού πρωτοκόλλου δεν πραγματοποιηθεί από την επιτροπή παρακολούθησης και παραλαβής μέσα στον οριζόμενο από τη σύμβαση χρόνο, σύμφωνα με όσα ορίζονται στην παράγραφο 6.1.1 της Διακήρυξης, θεωρείται ότι η παραλαβή συντελέστηκε αυτοδίκαια, με κάθε επιφύλαξη των δικαιωμάτων του Δημοσίου και εκδίδεται προς τούτο σχετική απόφαση του αρμοδίου αποφαινόμενου οργάνου, με βάση μόνο το θεωρημένο από την υπηρεσία που παραλαμβάνει τα υλικά αποδεικτικό προσκόμισης τούτων, σύμφωνα δε με την απόφαση αυτή η αποθήκη του φορέα εκδίδει δελτίο εισαγωγής του υλικού και εγγραφής του στα βιβλία της, προκειμένου να πραγματοποιηθεί η πληρωμή του αναδόχου.

Ανεξάρτητα από την, κατά τα ανωτέρω, αυτοδίκαιη παραλαβή και την πληρωμή του αναδόχου, πραγματοποιούνται οι προβλεπόμενοι από την σύμβαση έλεγχοι από επιτροπή που συγκροτείται με απόφαση του αρμοδίου αποφαινόμενου οργάνου, στην οποία δεν μπορεί να συμμετέχουν ο πρόεδρος και τα μέλη της επιτροπής που δεν πραγματοποίησε την παραλαβή στον προβλεπόμενο από την σύμβαση χρόνο. Η παραπάνω επιτροπή παραλαβής προβαίνει σε όλες τις διαδικασίες παραλαβής που προβλέπονται από την ως άνω παράγραφο 1 και το άρθρο 208 του ν. 4412/2016 και συντάσσει τα σχετικά πρωτόκολλα. Οι

Έκδοση: 01 Αναθ.: 00	06/11/2018 .../.../20....	ΕΕ-05-01-03	ΕΓΚΡ./ ΕΚΔ: 30/11/2018 .../.../20....	Δήμος Ιλίου Γραφείο Διαχείρισης Ποιότητας / Α.Τ.Π.Α.	Σελ.: 72/347
-------------------------	------------------------------	-------------	---	--	--------------



Ευρωπαϊκή Ένωση
Ευρωπαϊκό Ταμείο
Περιφερειακής Ανάπτυξης



ΑΔΑ: ΨΩΦ1ΩΕΒ-Γ4Κ
ΠΕΡΙΦΕΡΕΙΑΚΟ
ΕΠΙΧΕΙΡΗΣΙΑΚΟ
ΠΡΟΓΡΑΜΜΑ
ΑΤΤΙΚΗΣ



Με τη συγχρηματοδότηση της Ελλάδας και της Ευρωπαϊκής Ένωσης

εγγυητικές επιστολές προκαταβολής και καλής εκτέλεσης δεν επιστρέφονται πριν από την ολοκλήρωση όλων των προβλεπόμενων από τη σύμβαση ελέγχων και τη σύνταξη των σχετικών πρωτοκόλλων.

6.3 Ειδικοί όροι ναύλωσης – ασφάλισης - ανακοίνωσης φόρτωσης και ποιοτικού ελέγχου στο εξωτερικό

ΔΕΝ ΕΦΑΡΜΟΖΕΤΑΙ

6.4 Απόρριψη συμβατικών υλικών – Αντικατάσταση

6.4.1. Σε περίπτωση οριστικής απόρριψης ολόκληρης ή μέρους της συμβατικής ποσότητας των υλικών, με απόφαση του αποφαινόμενου οργάνου ύστερα από γνωμοδότηση του αρμόδιου οργάνου, μπορεί να εγκρίνεται αντικατάστασή της με άλλη, που να είναι σύμφωνη με τους όρους της σύμβασης, μέσα σε τακτή προθεσμία που ορίζεται από την απόφαση αυτή.

6.4.2. Αν η αντικατάσταση γίνεται μετά τη λήξη του συμβατικού χρόνου, η προθεσμία που ορίζεται για την αντικατάσταση δεν μπορεί να είναι μεγαλύτερη του 1/2 του συνολικού συμβατικού χρόνου, ο δε ανάδοχος θεωρείται ως εκπρόθεσμος και υπόκειται σε κυρώσεις λόγω εκπρόθεσμης παράδοσης. Αν ο ανάδοχος δεν αντικαταστήσει τα υλικά που απορρίφθηκαν μέσα στην προθεσμία που του τάχθηκε και εφόσον έχει λήξει ο συμβατικός χρόνος, κηρύσσεται έκπτωτος και υπόκειται στις προβλεπόμενες κυρώσεις.

6.4.3. Η επιστροφή των υλικών που απορρίφθηκαν γίνεται σύμφωνα με τα προβλεπόμενα στις παρ. 2 και 3 του άρθρου 213 του ν. 4412/2016.

6.5 Δείγματα – Δειγματοληψία – Εργαστηριακές εξετάσεις

ΔΕΝ ΕΦΑΡΜΟΖΕΤΑΙ

6.6 Εγγυημένη λειτουργία προμήθειας

Κατά την περίοδο της εγγυημένης λειτουργίας, ο ανάδοχος ευθύνεται για την καλή λειτουργία του αντικειμένου της προμήθειας. Επίσης, οφείλει κατά το χρόνο της εγγυημένης λειτουργίας να προβαίνει στην προβλεπόμενη συντήρηση και να αποκαταστήσει οποιαδήποτε βλάβη με τρόπο και σε χρόνο που περιγράφεται στις τεχνικές προδιαγραφές και στα λουπά τεύχη της σύμβασης.

Για την παρακολούθηση της εκπλήρωσης των συμβατικών υποχρεώσεων του αναδόχου η επιτροπή παρακολούθησης και παραλαβής ή η ειδική επιτροπή που ορίζεται για τον σκοπό αυτόν από την αναθέτουσα αρχή προβαίνει στον απαιτούμενο έλεγχο της συμμόρφωσης του αναδόχου στα προβλεπόμενα στην σύμβαση για την εγγυημένη λειτουργία καθ' όλον τον χρόνο ισχύος της τηρώντας σχετικά πρακτικά. Σε περίπτωση μη συμμόρφωσης του αναδόχου προς τις συμβατικές του υποχρεώσεις, επιτροπή εισηγείται στο αποφαινόμενο όργανο της σύμβασης την έκπτωση του αναδόχου.

Μέσα σε ένα (1) μήνα από την λήξη του προβλεπόμενου χρόνου της εγγυημένης λειτουργίας η ως άνω επιτροπή συντάσσει σχετικό πρωτόκολλο παραλαβής της εγγυημένης λειτουργίας, στο οποίο αποφαινεται για την συμμόρφωση του αναδόχου στις απαιτήσεις της σύμβασης. Σε περίπτωση μη συμμόρφωσης, ολικής ή μερικής, του αναδόχου, το συλλογικό όργανο μπορεί να προτείνει την κατάπτωση της εγγυήσεως καλής λειτουργίας που προβλέπεται στο άρθρο 72 του ν. 4412/2016 περί εγγυήσεων και στην παράγραφο 4.1.2 της παρούσας. Το πρωτόκολλο εγκρίνεται από το αρμόδιο αποφαινόμενο όργανο.

6.7 Αναπροσαρμογή τιμής

6.7.1 ΔΕΝ ΕΦΑΡΜΟΖΕΤΑΙ

Έκδοση: 01 Αναθ.: 00	06/11/2018 .../.../20....	ΕΕ-05-01-03	ΕΓΚΡ./ ΕΚΔ: 30/11/2018 .../.../20....	Δήμος Ιλίου Γραφείο Διαχείρισης Ποιότητας / Α.Τ.Π.Α.	Σελ.: 73/347
-------------------------	------------------------------	-------------	---	--	--------------



Ευρωπαϊκή Ένωση
Ευρωπαϊκό Ταμείο
Περιφερειακής Ανάπτυξης



ΠΕΡΙΦΕΡΕΙΑΚΟ
ΕΠΙΧΕΙΡΗΣΙΑΚΟ
ΠΡΟΓΡΑΜΜΑ
ΑΤΤΙΚΗΣ

ΑΔΑ: ΨΩΦ1ΩΕΒ-Γ4Κ



Με τη συγχρηματοδότηση της Ελλάδας και της Ευρωπαϊκής Ένωσης

6.7.2 ΔΕΝ ΕΦΑΡΜΟΖΕΤΑΙ

Έκδοση: 01 Αναθ.: 00	06/11/2018 .../.../20....	ΕΕ-05-01-03	ΕΓΚΡ./ ΕΚΔ:	30/11/2018 .../.../20....	Δήμος Ιλίου Γραφείο Διαχείρισης Ποιότητας / Α.Τ.Π.Α.	Σελ.: 74/347
-------------------------	------------------------------	-------------	----------------	------------------------------	--	--------------



Ευρωπαϊκή Ένωση
Ευρωπαϊκό Ταμείο
Περιφερειακής Ανάπτυξης



ΑΔΑ: ΨΩΦ1ΩΕΒ-Γ4Κ
ΠΕΡΙΦΕΡΕΙΑΚΟ
ΕΠΙΧΕΙΡΗΣΙΑΚΟ
ΠΡΟΓΡΑΜΜΑ
ΑΤΤΙΚΗΣ



Με τη συγχρηματοδότηση της Ελλάδας και της Ευρωπαϊκής Ένωσης

ανάπτυξη - εργασία - αλληλεγγύη

ΠΑΡΑΡΤΗΜΑΤΑ

ΠΑΡΑΡΤΗΜΑ Ι – Αναλυτική Περιγραφή Φυσικού και Οικονομικού Αντικειμένου της Σύμβασης (προσαρμοσμένο από την Αναθέτουσα Αρχή)

ΜΕΡΟΣ Α - ΠΕΡΙΓΡΑΦΗ ΦΥΣΙΚΟΥ ΑΝΤΙΚΕΙΜΕΝΟΥ ΤΗΣ ΣΥΜΒΑΣΗΣ

ΑΝΤΙΚΕΙΜΕΝΟ ΤΗΣ ΣΥΜΒΑΣΗΣ

Η εν λόγω πράξη βοηθώντας σημαντικά, τόσο στην προμήθεια-τοποθέτηση του εξοπλισμού των χώρων του Κ.Η.Φ.Η. με απαραίτητα είδη ειδικού και μη εξοπλισμού, όπως τα έπιπλα γραφείου και νοσοκομειακού τύπου, ο ιματισμός, τα είδη παρασκευής φαγητού, τα είδη σκίασης, τα ηλεκτρικά επαγγελματικά είδη κουζίνας και πλυσίματος, κ.ά., όσο και στην προμήθεια-εγκατάσταση υποδομών, εντός και εκτός του κτιρίου, όπως ο κλιματισμός, το αναβατόριο τροφίμων, το σύστημα συναγερμού, τα δικτυακά, ο φωτισμός ανάδειξης κτιρίου κ.ά., θα ενισχύσει την προσπάθεια λειτουργίας της εν λόγω κοινωνικής δομής δίνοντας πρόσβαση σε ευπαθής και ευάλωτες ομάδες σε ποιοτικές υπηρεσίες.

Η σχετική μελέτη περιλαμβάνει δύο (2) βασικές κατηγορίες Υποέργων, ήτοι του ειδικού εξοπλισμού (έπιπλα) και του ηλεκτρομηχανολογικού εξοπλισμού. Το πρώτο Υπόεργο με οκτώ (8) ομάδες και συνολικά 85 είδη και το δεύτερο Υπόεργο με έντεκα (11) ομάδες και συνολικά 110 είδη, όπως αναλυτικότερα περιγράφονται στις τεχνικές προδιαγραφές της μελέτης, θα συμβάλλουν σημαντικά στον εξοπλισμό για την εξυπηρέτηση των ευπαθών ομάδων στις υπηρεσίες κοινωνικής φροντίδας του, προσδοκώντας παράλληλα στην δημιουργία φιλόξενων και οργανωμένων χώρων που θα αποπνέουν άνεση αλλά και ευχαρίστηση στα άτομα που το χρησιμοποιούν.

Η λειτουργική διαμόρφωση των χώρων της δομής, θα κάνει δυνατή την επίτευξη του βασικού στόχου κατασκευής της. Σκοπός του Κ.Η.Φ.Η. είναι η βελτίωση της ποιότητας ζωής των ηλικιωμένων ατόμων 3ης και 4ης ηλικίας και η παραμονή τους στο φυσικό και οικογενειακό τους περιβάλλον, η διατήρηση της συνοχής της οικογένειας, η εναρμόνιση της οικογενειακής και εργασιακής ζωής των μελών της οικογένειας με ηλικιωμένο μέλος, η αποφυγή της ιδρυματικής περίθαλψης και του κοινωνικού αποκλεισμού, η εξασφάλιση αξιοπρεπούς διαβίωσης και στη βελτίωση της ποιότητας ζωής των ηλικιωμένων αλλά και των άλλων μελών της οικογένειας.

Διάρκεια Σύμβασης και Χρόνοι Παράδοσης

Χρόνοι παράδοσης

ΥΠΟΕΡΓΟ 1: Προμήθεια ειδικού εξοπλισμού (έπιπλα) για την ενίσχυση της λειτουργικότητας του ΚΗΦΗ

ΟΜΑΔΑ Α: 4 ΜΗΝΕΣ από την υπογραφή του σχετικού συμφωνητικού και την ανάρτησή του στο Κ.Η.Μ.ΔΗ.Σ. Με δυνατότητα παράτασης του χρόνου παράδοσης.

ΟΜΑΔΑ Β: 4 ΜΗΝΕΣ από την υπογραφή του σχετικού συμφωνητικού και την ανάρτησή του στο Κ.Η.Μ.ΔΗ.Σ. Με δυνατότητα παράτασης του χρόνου παράδοσης.

ΟΜΑΔΑ Γ: 4 ΜΗΝΕΣ από την υπογραφή του σχετικού συμφωνητικού και την ανάρτησή του στο Κ.Η.Μ.ΔΗ.Σ. Με δυνατότητα παράτασης του χρόνου παράδοσης.

Έκδοση: 01 Αναθ.: 00	06/11/2018 .../.../20....	ΕΕ-05-01-03	ΕΓΚΡ./ ΕΚΔ: 30/11/2018 .../.../20....	Δήμος Ιλίου Γραφείο Διαχείρισης Ποιότητας / Α.Τ.Π.Α.	Σελ.: 75/347
-------------------------	------------------------------	-------------	---	--	--------------



Ευρωπαϊκή Ένωση
Ευρωπαϊκό Ταμείο
Περιφερειακής Ανάπτυξης



ΑΔΑ: ΨΩΦ1ΩΕΒ-Γ4Κ
ΠΕΡΙΦΕΡΕΙΑΚΟ
ΕΠΙΧΕΙΡΗΣΙΑΚΟ
ΠΡΟΓΡΑΜΜΑ
ΑΤΤΙΚΗΣ



ανάπτυξη - εργασία - αλληλεγγύη

Με τη συγχρηματοδότηση της Ελλάδας και της Ευρωπαϊκής Ένωσης

ΟΜΑΔΑ Δ: 4 ΜΗΝΕΣ από την υπογραφή του σχετικού συμφωνητικού και την ανάρτησή του στο Κ.Η.Μ.ΔΗ.Σ. Με δυνατότητα παράτασης του χρόνου παράδοσης.

ΟΜΑΔΑ Ε: 4 ΜΗΝΕΣ από την υπογραφή του σχετικού συμφωνητικού και την ανάρτησή του στο Κ.Η.Μ.ΔΗ.Σ. Με δυνατότητα παράτασης του χρόνου παράδοσης.

ΟΜΑΔΑ ΣΤ: 4 ΜΗΝΕΣ από την υπογραφή του σχετικού συμφωνητικού και την ανάρτησή του στο Κ.Η.Μ.ΔΗ.Σ. Με δυνατότητα παράτασης του χρόνου παράδοσης.

ΟΜΑΔΑ Ζ: 4 ΜΗΝΕΣ από την υπογραφή του σχετικού συμφωνητικού και την ανάρτησή του στο Κ.Η.Μ.ΔΗ.Σ. Με δυνατότητα παράτασης του χρόνου παράδοσης.

ΟΜΑΔΑ Η: 4 ΜΗΝΕΣ από την υπογραφή του σχετικού συμφωνητικού και την ανάρτησή του στο Κ.Η.Μ.ΔΗ.Σ. Με δυνατότητα παράτασης του χρόνου παράδοσης.

ΥΠΟΕΡΓΟ 2: Προμήθεια ηλεκτρομηχανολογικού εξοπλισμού για την ενίσχυση της λειτουργικότητας του ΚΗΦΗ

ΟΜΑΔΑ Α: 4 ΜΗΝΕΣ από την υπογραφή του σχετικού συμφωνητικού και την ανάρτησή του στο ΚΗΜΔΗΣ, με δυνατότητα παράτασης του χρόνου παράδοσης.

ΟΜΑΔΑ Β: 4 ΜΗΝΕΣ από την υπογραφή του σχετικού συμφωνητικού και την ανάρτησή του στο Κ.Η.Μ.ΔΗ.Σ. Με δυνατότητα παράτασης του χρόνου παράδοσης.

ΟΜΑΔΑ Γ: 4 ΜΗΝΕΣ από την υπογραφή του σχετικού συμφωνητικού και την ανάρτησή του στο Κ.Η.Μ.ΔΗ.Σ. Με δυνατότητα παράτασης του χρόνου παράδοσης.

ΟΜΑΔΑ Δ: 4 ΜΗΝΕΣ από την υπογραφή του σχετικού συμφωνητικού και την ανάρτησή του στο Κ.Η.Μ.ΔΗ.Σ. Με δυνατότητα παράτασης του χρόνου παράδοσης.

ΟΜΑΔΑ Ε: 4 ΜΗΝΕΣ από την υπογραφή του σχετικού συμφωνητικού και την ανάρτησή του στο Κ.Η.Μ.ΔΗ.Σ. Με δυνατότητα παράτασης του χρόνου παράδοσης.

ΟΜΑΔΑ ΣΤ: 4 ΜΗΝΕΣ από την υπογραφή του σχετικού συμφωνητικού και την ανάρτησή του στο Κ.Η.Μ.ΔΗ.Σ. Με δυνατότητα παράτασης του χρόνου παράδοσης.

ΟΜΑΔΑ Ζ: 4 ΜΗΝΕΣ από την υπογραφή του σχετικού συμφωνητικού και την ανάρτησή του στο Κ.Η.Μ.ΔΗ.Σ. Με δυνατότητα παράτασης του χρόνου παράδοσης.

ΟΜΑΔΑ Η: 4 ΜΗΝΕΣ από την υπογραφή του σχετικού συμφωνητικού και την ανάρτησή του στο Κ.Η.Μ.ΔΗ.Σ. Με δυνατότητα παράτασης του χρόνου παράδοσης.

ΟΜΑΔΑ Θ: 4 ΜΗΝΕΣ από την υπογραφή του σχετικού συμφωνητικού και την ανάρτησή του στο Κ.Η.Μ.ΔΗ.Σ. Με δυνατότητα παράτασης του χρόνου παράδοσης.

ΟΜΑΔΑ Ι: 4 ΜΗΝΕΣ από την υπογραφή του σχετικού συμφωνητικού και την ανάρτησή του στο Κ.Η.Μ.ΔΗ.Σ. Με δυνατότητα παράτασης του χρόνου παράδοσης.

ΟΜΑΔΑ ΙΑ: 3 ΜΗΝΕΣ από την υπογραφή του σχετικού συμφωνητικού και την ανάρτησή του στο ΚΗΜΔΗΣ, με δυνατότητα παράτασης του χρόνου παράδοσης.

Έκδοση: 01 Αναθ.: 00	06/11/2018 .../.../20....	ΕΕ-05-01-03	ΕΓΚΡ./ ΕΚΔ: 30/11/2018 .../.../20....	Δήμος Ιλίου Γραφείο Διαχείρισης Ποιότητας / Α.Τ.Π.Α.	Σελ.: 76/347
-------------------------	------------------------------	-------------	---	--	--------------



Ευρωπαϊκή Ένωση
Ευρωπαϊκό Ταμείο
Περιφερειακής Ανάπτυξης



ΑΔΑ: ΨΩΦ1ΩΕΒ-Γ4Κ
ΠΕΡΙΦΕΡΕΙΑΚΟ
ΕΠΙΧΕΙΡΗΣΙΑΚΟ
ΠΡΟΓΡΑΜΜΑ
ΑΤΤΙΚΗΣ



ανάπτυξη - εργασία - αλληλεγγύη

Με τη συγχρηματοδότηση της Ελλάδας και της Ευρωπαϊκής Ένωσης

Διάρκεια ισχύος της σύμβασης

ΥΠΟΕΡΓΟ 1: Προμήθεια ειδικού εξοπλισμού (έπιπλα) για την ενίσχυση της λειτουργικότητας του ΚΗΦΗ

ΟΜΑΔΑ Α: 4 ΜΗΝΕΣ από την υπογραφή του σχετικού συμφωνητικού και την ανάρτησή του στο Κ.Η.Μ.ΔΗ.Σ. Με δυνατότητα χρονικής παράτασης.

ΟΜΑΔΑ Β: 4 ΜΗΝΕΣ από την υπογραφή του σχετικού συμφωνητικού και την ανάρτησή του στο Κ.Η.Μ.ΔΗ.Σ. Με δυνατότητα χρονικής παράτασης.

ΟΜΑΔΑ Γ: 4 ΜΗΝΕΣ από την υπογραφή του σχετικού συμφωνητικού και την ανάρτησή του στο Κ.Η.Μ.ΔΗ.Σ. Με δυνατότητα χρονικής παράτασης.

ΟΜΑΔΑ Δ: 4 ΜΗΝΕΣ από την υπογραφή του σχετικού συμφωνητικού και την ανάρτησή του στο Κ.Η.Μ.ΔΗ.Σ. Με δυνατότητα χρονικής παράτασης.

ΟΜΑΔΑ Ε: 4 ΜΗΝΕΣ από την υπογραφή του σχετικού συμφωνητικού και την ανάρτησή του στο Κ.Η.Μ.ΔΗ.Σ. Με δυνατότητα χρονικής παράτασης.

ΟΜΑΔΑ ΣΤ: 4 ΜΗΝΕΣ από την υπογραφή του σχετικού συμφωνητικού και την ανάρτησή του στο Κ.Η.Μ.ΔΗ.Σ. Με δυνατότητα χρονικής παράτασης.

ΟΜΑΔΑ Ζ: 4 ΜΗΝΕΣ από την υπογραφή του σχετικού συμφωνητικού και την ανάρτησή του στο Κ.Η.Μ.ΔΗ.Σ. Με δυνατότητα χρονικής παράτασης.

ΟΜΑΔΑ Η: 4 ΜΗΝΕΣ από την υπογραφή του σχετικού συμφωνητικού και την ανάρτησή του στο Κ.Η.Μ.ΔΗ.Σ. Με δυνατότητα χρονικής παράτασης.

ΥΠΟΕΡΓΟ 2: Προμήθεια ηλεκτρομηχανολογικού εξοπλισμού για την ενίσχυση της λειτουργικότητας του ΚΗΦΗ

ΟΜΑΔΑ Α: 4 ΜΗΝΕΣ από την υπογραφή του σχετικού συμφωνητικού και την ανάρτησή του στο ΚΗΜΔΗΣ, με δυνατότητα χρονικής παράτασης.

ΟΜΑΔΑ Β: 4 ΜΗΝΕΣ από την υπογραφή του σχετικού συμφωνητικού και την ανάρτησή του στο Κ.Η.Μ.ΔΗ.Σ. Με δυνατότητα χρονικής παράτασης.

ΟΜΑΔΑ Γ: 4 ΜΗΝΕΣ από την υπογραφή του σχετικού συμφωνητικού και την ανάρτησή του στο Κ.Η.Μ.ΔΗ.Σ. Με δυνατότητα χρονικής παράτασης.

ΟΜΑΔΑ Δ: 4 ΜΗΝΕΣ από την υπογραφή του σχετικού συμφωνητικού και την ανάρτησή του στο Κ.Η.Μ.ΔΗ.Σ. Με δυνατότητα χρονικής παράτασης.

ΟΜΑΔΑ Ε: 4 ΜΗΝΕΣ από την υπογραφή του σχετικού συμφωνητικού και την ανάρτησή του στο Κ.Η.Μ.ΔΗ.Σ. Με δυνατότητα χρονικής παράτασης.

ΟΜΑΔΑ ΣΤ: 4 ΜΗΝΕΣ από την υπογραφή του σχετικού συμφωνητικού και την ανάρτησή του στο Κ.Η.Μ.ΔΗ.Σ. Με δυνατότητα χρονικής παράτασης.

ΟΜΑΔΑ Ζ: 4 ΜΗΝΕΣ από την υπογραφή του σχετικού συμφωνητικού και την ανάρτησή του στο

Έκδοση: 01 Αναθ.: 00	06/11/2018 .../.../20....	ΕΕ-05-01-03	ΕΓΚΡ./ ΕΚΔ: 30/11/2018 .../.../20....	Δήμος Ιλίου Γραφείο Διαχείρισης Ποιότητας / Α.Τ.Π.Α.	Σελ.: 77/347
-------------------------	------------------------------	-------------	---	--	--------------



Ευρωπαϊκή Ένωση
Ευρωπαϊκό Ταμείο
Περιφερειακής Ανάπτυξης



ΑΔΑ: ΨΩΦ1ΩΕΒ-Γ4Κ
ΠΕΡΙΦΕΡΕΙΑΚΟ
ΕΠΙΧΕΙΡΗΣΙΑΚΟ
ΠΡΟΓΡΑΜΜΑ
ΑΤΤΙΚΗΣ



ανάπτυξη - εργασία - αλληλεγγύη

Με τη συγχρηματοδότηση της Ελλάδας και της Ευρωπαϊκής Ένωσης

Κ.Η.Μ.ΔΗ.Σ. Με δυνατότητα χρονικής παράτασης.

ΟΜΑΔΑ Η: 4 ΜΗΝΕΣ από την υπογραφή του σχετικού συμφωνητικού και την ανάρτησή του στο Κ.Η.Μ.ΔΗ.Σ. Με δυνατότητα χρονικής παράτασης.

ΟΜΑΔΑ Θ: 4 ΜΗΝΕΣ από την υπογραφή του σχετικού συμφωνητικού και την ανάρτησή του στο Κ.Η.Μ.ΔΗ.Σ. Με δυνατότητα χρονικής παράτασης..

ΟΜΑΔΑ Ι: 4 ΜΗΝΕΣ από την υπογραφή του σχετικού συμφωνητικού και την ανάρτησή του στο Κ.Η.Μ.ΔΗ.Σ. Με δυνατότητα χρονικής παράτασης.

ΟΜΑΔΑ ΙΑ: 3 ΜΗΝΕΣ από την υπογραφή του σχετικού συμφωνητικού και την ανάρτησή του στο ΚΗΜΔΗΣ, με δυνατότητα χρονικής παράτασης.

Υπεργολαβία

Κατά την υπογραφή της σύμβασης ο κύριος ανάδοχος υποχρεούται να αναφέρει στην αναθέτουσα αρχή το όνομα, τα στοιχεία επικοινωνίας και τους νόμιμους εκπροσώπους των υπεργολάβων του, οι οποίοι συμμετέχουν στην εκτέλεση αυτής, εφόσον είναι γνωστά τη συγκεκριμένη χρονική στιγμή. Επιπλέον, υποχρεούται να γνωστοποιεί στην αναθέτουσα αρχή κάθε αλλαγή των πληροφοριών αυτών, κατά τη διάρκεια της σύμβασης, καθώς και τις απαιτούμενες πληροφορίες σχετικά με κάθε νέο υπεργολάβο, τον οποίο ο κύριος ανάδοχος χρησιμοποιεί εν συνεχεία στην εν λόγω σύμβαση, προσκομίζοντας τα σχετικά συμφωνητικά/δηλώσεις συνεργασίας. Σε περίπτωση διακοπής της συνεργασίας του Αναδόχου με υπεργολάβο/ υπεργολάβους της σύμβασης, αυτός υποχρεούται σε άμεση γνωστοποίηση της διακοπής αυτής στην Αναθέτουσα Αρχή, οφείλει δε να διασφαλίσει την ομαλή εκτέλεση του τμήματος/ των τμημάτων της σύμβασης είτε από τον ίδιο, είτε από νέο υπεργολάβο τον οποίο θα γνωστοποιήσει στην αναθέτουσα αρχή κατά την ως άνω διαδικασία.

Τόπος υλοποίησης/παράδοσης

ΥΠΟΕΡΓΟ 1: Προμήθεια ειδικού εξοπλισμού (έπιπλα) για την ενίσχυση της λειτουργικότητας του ΚΗΦΗ	
ΟΜΑΔΑ Α	Τα είδη θα παραδίδονται με ευθύνη και έξοδα του αναδόχου, έτοιμα προς χρήση <u>σε θέσεις συγκεκριμένες εντός του κτιρίου του ΚΗΦΗ, καθ' υπόδειξη της αρμόδιας υπηρεσίας του Δήμου</u> και με μέριμνα, ασφάλεια, αποκλειστική ευθύνη και δαπάνη του αναδόχου προμηθευτή. Ενδεικτικά , επισυνάπτεται στις τεχνικές προδιαγραφές «Πίνακας αντιστοίχισης ειδών και ποσοτήτων με τόπους παράδοσης» που αφορούν την ομάδα Α'Υποέργου 1, αλλά σε κάθε περίπτωση για τις ακριβείς θέσεις και την διάταξη-τοποθέτησή των ειδών θα προηγείται συνεννόηση του αναδόχου προμηθευτή με την αρμοδια υπηρεσία για την ομάδα Α'Υποέργο 1. Επιπροσθέτως, ο ανάδοχος προμηθευτής υποχρεούται να τηρεί την προβλεπόμενη συμβατική προθεσμία παράδοσης των ειδών της εν λόγω ομάδας, καθώς και να ειδοποιεί την αρμόδια υπηρεσία για την ημερομηνία που προτίθεται να παραδώσει τα είδη, τουλάχιστον πέντε (5) εργάσιμες ημέρες νωρίτερα. Τα προς προμήθεια είδη θα παραδίδονται τις εργάσιμες ημέρες (Δευτέρα-Παρασκευή) μεταξύ των ωρών 08:00-14:00.
ΟΜΑΔΑ Β	Παράδοση σε χώρους που θα υποδείξει ο Δήμος Ιλίου. Πριν από κάθε παραγγελία θα προηγείται επικοινωνία μεταξύ του οριστικού αναδόχου και της αρμόδιας

Έκδοση: 01 Αναθ.: 00	06/11/2018 .../.../20....	ΕΕ-05-01-03	ΕΓΚΡ./ ΕΚΔ: 30/11/2018 .../.../20....	Δήμος Ιλίου Γραφείο Διαχείρισης Ποιότητας / Α.Τ.Π.Α.	Σελ.: 78/347
-------------------------	------------------------------	-------------	---	--	--------------



Ευρωπαϊκή Ένωση
Ευρωπαϊκό Ταμείο
Περιφερειακής Ανάπτυξης



ΑΔΑ: ΨΩΦ1ΩΕΒ-Γ4Κ
ΠΕΡΙΦΕΡΕΙΑΚΟ
ΕΠΙΧΕΙΡΗΣΙΑΚΟ
ΠΡΟΓΡΑΜΜΑ
ΑΤΤΙΚΗΣ



ανάπτυξη - εργασία - αλληλεγγύη

Με τη συγχρηματοδότηση της Ελλάδας και της Ευρωπαϊκής Ένωσης

	Υπηρεσίας του Δήμου Ιλίου.
ΟΜΑΔΑ Γ	Παράδοση σε χώρους που θα υποδείξει ο Δήμος Ιλίου. Πριν από κάθε παραγγελία θα προηγείται επικοινωνία μεταξύ του οριστικού αναδόχου και της αρμόδιας Υπηρεσίας του Δήμου Ιλίου.
ΟΜΑΔΑ Δ	Παράδοση σε χώρους που θα υποδείξει ο Δήμος Ιλίου. Πριν από κάθε παραγγελία θα προηγείται επικοινωνία μεταξύ του οριστικού αναδόχου και της αρμόδιας Υπηρεσίας του Δήμου Ιλίου.
ΟΜΑΔΑ Ε	Παράδοση σε χώρους που θα υποδείξει ο Δήμος Ιλίου. Πριν από κάθε παραγγελία θα προηγείται επικοινωνία μεταξύ του οριστικού αναδόχου και της αρμόδιας Υπηρεσίας του Δήμου Ιλίου.
ΟΜΑΔΑ ΣΤ	Παράδοση σε χώρους που θα υποδείξει ο Δήμος Ιλίου. Πριν από κάθε παραγγελία θα προηγείται επικοινωνία μεταξύ του οριστικού αναδόχου και της αρμόδιας Υπηρεσίας του Δήμου Ιλίου.
ΟΜΑΔΑ Ζ	Παράδοση σε χώρους που θα υποδείξει ο Δήμος Ιλίου. Πριν από κάθε παραγγελία θα προηγείται επικοινωνία μεταξύ του οριστικού αναδόχου και της αρμόδιας Υπηρεσίας του Δήμου Ιλίου.
ΟΜΑΔΑ Η	Παράδοση σε χώρους που θα υποδείξει ο Δήμος Ιλίου. Πριν από κάθε παραγγελία θα προηγείται επικοινωνία μεταξύ του οριστικού αναδόχου και της αρμόδιας Υπηρεσίας του Δήμου Ιλίου.

Έκδοση: 01 Αναθ.: 00	06/11/2018 .../.../20....	ΕΕ-05-01-03	ΕΓΚΡ./ ΕΚΔ: 30/11/2018 .../.../20....	Δήμος Ιλίου Γραφείο Διαχείρισης Ποιότητας / Α.Τ.Π.Α.	Σελ.: 79/347
-------------------------	------------------------------	-------------	---	--	--------------



Ευρωπαϊκή Ένωση
Ευρωπαϊκό Ταμείο
Περιφερειακής Ανάπτυξης



ΑΔΑ: ΨΩΦ1ΩΕΒ-Γ4Κ
ΠΕΡΙΦΕΡΕΙΑΚΟ
ΕΠΙΧΕΙΡΗΣΙΑΚΟ
ΠΡΟΓΡΑΜΜΑ
ΑΤΤΙΚΗΣ



ανάπτυξη - εργασία - αλληλεγγύη

Με τη συγχρηματοδότηση της Ελλάδας και της Ευρωπαϊκής Ένωσης

ΥΠΟΕΡΓΟ 2: Προμήθεια ηλεκτρομηχανολογικού εξοπλισμού για την ενίσχυση της λειτουργικότητας του ΚΗΦΗ

<p>ΟΜΑΔΑ Α</p>	<p>Τα είδη θα παραδοθούν και θα τοποθετηθούν - εγκατασταθούν σε συγκεκριμένες θέσεις στο κτίριο του ΚΗΦΗ, έτσι ώστε να ενσωματωθούν ορθά και λειτουργικά στο υπόλοιπο δίκτυο κλιματισμού.</p> <p>Θα εγκατασταθούν και θα παραδοθούν σε πλήρη και σωστή λειτουργία με μέριμνα, ασφάλεια και αποκλειστική ευθύνη και δαπάνη του προμηθευτή. Ο ανάδοχος υποχρεούται να τηρεί την προβλεπόμενη συμβατική προθεσμία παράδοσης και τοποθέτησης – εγκατάστασης των ειδών της εν λόγω ομάδας.</p> <p>Εγχειρίδια λειτουργίας και εγκατάστασης θα διατίθενται μαζί με την μονάδα κατά την παράδοση της. Έντυπα όπως κατάλογοι προϊόντων, ενημερωτικά φυλλάδια συμμόρφωσης με τις απαιτήσεις του Ecodesign, λίστες εφεδρικών εξαρτημάτων καθώς και διαγράμματα διαστάσεων και ηλεκτρικών καλωδιώσεων να διατίθενται σε ιστοσελίδα του Διαδικτύου.</p>
<p>ΟΜΑΔΑ Β</p>	<p>Το είδος θα εγκατασταθεί πλήρως εντός υφιστάμενου φρεατίου από μπετόν στο κτήριο του ΚΗΦΗ, κατά τέτοιον τρόπο ώστε να είναι πλήρως λειτουργικό σύμφωνα προς τις απαιτήσεις των αντίστοιχων Τεχνικών Προδιαγραφών.</p> <p>Θα εγκατασταθεί και θα παραδοθεί σε πλήρη, σωστή και ασφαλή λειτουργία με μέριμνα, ασφάλεια και αποκλειστική ευθύνη και δαπάνη του αναδόχου προμηθευτή. Επιπροσθέτως, ο ανάδοχος προμηθευτής υποχρεούται να τηρεί την προβλεπόμενη συμβατική προθεσμία παράδοσης και εγκατάστασης του είδους της εν λόγω ομάδας, καθώς και να ειδοποιεί την αρμόδια υπηρεσία για τις ημερομηνίες που προτίθεται να παραδώσει και εγκαταστήσει το είδος, τουλάχιστον πέντε (5) εργάσιμες ημέρες νωρίτερα. Το προς προμήθεια είδος θα παραδίδεται και θα εγκαθίσταται τις εργάσιμες ημέρες (Δευτέρα - Παρασκευή) μεταξύ των ωρών 08:00 - 14:00.</p> <p>Οδηγίες χρήσης και συντήρησης στην ελληνική γλώσσα θα διατίθενται μαζί με το είδος κατά την παράδοσή του</p>
<p>ΟΜΑΔΑ Γ</p>	<p>Τα είδη θα παραδοθούν και θα εγκατασταθούν σε κατάλληλες θέσεις στο κτίριο του ΚΗΦΗ, έτσι ώστε, κατά περίπτωση, να διαμορφώσουν ένα λειτουργικό σύστημα συναερμού ή να ενσωματωθούν ορθά και λειτουργικά στο υπάρχον κλειστό κύκλωμα TV (C.C.TV) και να το αναβαθμίσουν.</p> <p>Θα εγκατασταθούν και θα παραδοθούν σε πλήρη και σωστή λειτουργία με μέριμνα, ασφάλεια και αποκλειστική ευθύνη και δαπάνη του αναδόχου προμηθευτή. Επιπροσθέτως, ο ανάδοχος προμηθευτής υποχρεούται να τηρεί την προβλεπόμενη συμβατική προθεσμία παράδοσης και εγκατάστασης των ειδών της εν λόγω ομάδας, καθώς και να ειδοποιεί την αρμόδια υπηρεσία για τις ημερομηνίες που προτίθεται να παραδώσει και εγκαταστήσει τα είδη, τουλάχιστον πέντε (5) εργάσιμες ημέρες νωρίτερα. Τα προς προμήθεια είδη θα παραδίδονται και θα εγκαθίστανται τις εργάσιμες ημέρες (Δευτέρα - Παρασκευή) μεταξύ των ωρών 08:00 - 14:00</p>

<p>Έκδοση: 01 06/11/2018 Αναθ.: 00//..../20....</p>	<p>ΕΕ-05-01-03</p>	<p>ΕΓΚΡ./ 30/11/2018 ΕΚΔ://..../20....</p>	<p>Δήμος Ιλίου Γραφείο Διαχείρισης Ποιότητας / Α.Τ.Π.Α.</p>	<p>Σελ.: 80/347</p>
--	--------------------	---	---	---------------------



Ευρωπαϊκή Ένωση
Ευρωπαϊκό Ταμείο
Περιφερειακής Ανάπτυξης



ΑΔΑ: ΨΩΦ1ΩΕΒ-Γ4Κ
ΠΕΡΙΦΕΡΕΙΑΚΟ
ΕΠΙΧΕΙΡΗΣΙΑΚΟ
ΠΡΟΓΡΑΜΜΑ
ΑΤΤΙΚΗΣ



ανάπτυξη - εργασία - αλληλεγγύη

Με τη συγχρηματοδότηση της Ελλάδας και της Ευρωπαϊκής Ένωσης

ΥΠΟΕΡΓΟ 2: Προμήθεια ηλεκτρομηχανολογικού εξοπλισμού για την ενίσχυση της λειτουργικότητας του ΚΗΦΗ (συνέχεια)

<p>ΟΜΑΔΑ Δ</p>	<p>Τα είδη θα παραδίδονται με μέριμνα, ασφάλεια, αποκλειστική ευθύνη και δαπάνη του αναδόχου προμηθευτή, εντέχνως τοποθετημένα-εγκατεστημένα, συνδεδεμένα με τα υπάρχοντα δίκτυα (ηλεκτρικής ενέργειας, ύδρευσης-αποχέτευση κ.λ.π.), ρυθμισμένα, έτοιμα προς χρήση και σε συγκεκριμένες θέσεις εντός των προβλεπόμενων χώρων του κτιρίου του ΚΗΦΗ (υπόγειο κτιρίου), κατ' εφαρμογή του ΣΧΕΔΙΟΥ ΔΙΑΤΑΞΗΣ όπως αυτό αναρτάται στα συνημμένα του διαγωνισμού (πλην του προς προμήθεια είδους με A/A 149, το οποίο παραδίδεται όπως αναφέρεται κάτωθι). Επισημαίνεται ότι, η Επιτροπή Παραλαβής των ειδών της ομάδας Δ'Υποέργου 2 οφείλει να ελέγξει και την εφαρμογή του ΣΧΕΔΙΟΥ ΔΙΑΤΑΞΗΣ, ως προς την χωροθέτηση των προς προμήθεια ειδών ΠΡΙΝ υπογράψει την παραλαβή τους.</p> <p>Ειδικότερα, τα τεμάχια του προς προμήθεια είδους με A/A 149 (Ψυγείο δίπορτο A+ ενεργειακής κλάσης), θα παραδίδονται με μέριμνα, ασφάλεια, αποκλειστική ευθύνη και δαπάνη του αναδόχου προμηθευτή, εντέχνως τοποθετημένα-εγκατεστημένα, συνδεδεμένα με τα υπάρχοντα δίκτυα, έτοιμα προς χρήση, στους ορόφους του κτιρίου του ΚΗΦΗ και σε συγκεκριμένες θέσεις, καθ' υπόδειξη της αρμόδιας υπηρεσίας την ομάδα Δ'Υποέργο 2.</p> <p>Επιπροσθέτως, ο ανάδοχος προμηθευτής υποχρεούται να τηρεί την προβλεπόμενη συμβατική προθεσμία παράδοσης των ειδών της εν λόγω ομάδας, καθώς και να ειδοποιεί την αρμόδια υπηρεσία για την ημερομηνία που προτίθεται να παραδώσει τα είδη, τουλάχιστον πέντε (5) εργάσιμες ημέρες νωρίτερα. Τα προς προμήθεια είδη θα παραδίδονται τις εργάσιμες ημέρες (Δευτέρα-Παρασκευή) μεταξύ των ωρών 08:00-14:00.</p>
<p>ΟΜΑΔΑ Ε</p>	<p>Τα είδη θα παραδίδονται έτοιμα προς χρήση σε θέσεις συγκεκριμένες εντός του κτιρίου του ΚΗΦΗ ή σε άλλο χώρο, καθ' υπόδειξη της αρμόδιας υπηρεσίας του Δήμου και με μέριμνα, ασφάλεια, αποκλειστική ευθύνη και δαπάνη του προμηθευτή, αλλά σε κάθε περίπτωση για τις ακριβείς θέσεις και την διάταξη-τοποθέτησή των ειδών θα προηγείται συνεννόηση του αναδόχου προμηθευτή με την αρμόδια υπηρεσία για την ομάδα Ε'Υποέργο 2. Επιπροσθέτως, ο ανάδοχος προμηθευτής υποχρεούται να τηρεί την προβλεπόμενη συμβατική προθεσμία παράδοσης των ειδών της εν λόγω ομάδας και των προβλεπόμενων υπηρεσιών εγκατάστασης, καθώς και να ειδοποιεί την αρμόδια υπηρεσία για την ημερομηνία που προτίθεται να παραδώσει τα είδη, τουλάχιστον πέντε (5) εργάσιμες ημέρες νωρίτερα. Τα προς προμήθεια είδη θα παραδίδονται τις εργάσιμες ημέρες (Δευτέρα-Παρασκευή) μεταξύ των ωρών 08:00-14:00.</p>
<p>ΟΜΑΔΑ ΣΤ</p>	<p>Τα είδη θα παραδίδονται σε αποθηκευτικό χώρο εντός του κτιρίου του ΚΗΦΗ, καθ' υπόδειξη της αρμόδιας υπηρεσίας του Δήμου και με μέριμνα, ασφάλεια, αποκλειστική ευθύνη και δαπάνη του προμηθευτή. Επιπροσθέτως, ο ανάδοχος προμηθευτής υποχρεούται να τηρεί την προβλεπόμενη συμβατική προθεσμία παράδοσης των ειδών της εν λόγω ομάδας, καθώς και να ειδοποιεί την αρμόδια υπηρεσία για την ημερομηνία που προτίθεται να παραδώσει τα είδη, τουλάχιστον πέντε (5) εργάσιμες ημέρες νωρίτερα. Τα προς προμήθεια είδη θα παραδίδονται τις εργάσιμες ημέρες (Δευτέρα-Παρασκευή) μεταξύ των ωρών 08:00-14:00.</p>

<p>Έκδοση: 01 06/11/2018 Αναθ.: 00//..../20....</p>	<p>ΕΕ-05-01-03</p>	<p>ΕΓΚΡ./ 30/11/2018 ΕΚΔ://..../20....</p>	<p>Δήμος Ιλίου Γραφείο Διαχείρισης Ποιότητας / Α.Τ.Π.Α.</p>	<p>Σελ.: 81/347</p>
--	--------------------	---	---	---------------------



Ευρωπαϊκή Ένωση
Ευρωπαϊκό Ταμείο
Περιφερειακής Ανάπτυξης



ΑΔΑ: ΨΩΦ1ΩΕΒ-Γ4Κ
ΠΕΡΙΦΕΡΕΙΑΚΟ
ΕΠΙΧΕΙΡΗΣΙΑΚΟ
ΠΡΟΓΡΑΜΜΑ
ΑΤΤΙΚΗΣ



ανάπτυξη - εργασία - αλληλεγγύη

Με τη συγχρηματοδότηση της Ελλάδας και της Ευρωπαϊκής Ένωσης

ΥΠΟΕΡΓΟ 2: Προμήθεια ηλεκτρομηχανολογικού εξοπλισμού για την ενίσχυση της λειτουργικότητας του ΚΗΦΗ (συνέχεια)

ΟΜΑΔΑ Ζ	Τα είδη θα παραδίδονται έτοιμα προς χρήση σε θέσεις συγκεκριμένες εντός του κτιρίου του ΚΗΦΗ, καθ' υπόδειξη της αρμόδιας υπηρεσίας του Δήμου και με μέριμνα, ασφάλεια, αποκλειστική ευθύνη και δαπάνη του προμηθευτή, αλλά σε κάθε περίπτωση για τις ακριβείς θέσεις και την διάταξη-τοποθέτησή των ειδών θα προηγείται συνεννόηση του αναδόχου προμηθευτή με την αρμόδια υπηρεσία για την ομάδα Ζ'Υποέργο 2. Επιπροσθέτως, ο ανάδοχος προμηθευτής υποχρεούται να τηρεί την προβλεπόμενη συμβατική προθεσμία παράδοσης των ειδών της εν λόγω ομάδας και των προβλεπόμενων υπηρεσιών εγκατάστασης, καθώς και να ειδοποιεί την αρμόδια υπηρεσία για την ημερομηνία που προτίθεται να παραδώσει τα είδη, τουλάχιστον πέντε (5) εργάσιμες ημέρες νωρίτερα. Τα προς προμήθεια είδη θα παραδίδονται τις εργάσιμες ημέρες (Δευτέρα-Παρασκευή) μεταξύ των ωρών 08:00-14:00.
ΟΜΑΔΑ Η	Τα είδη θα παραδίδονται εντός του κτιρίου του ΚΗΦΗ, καθ' υπόδειξη της αρμόδιας υπηρεσίας του Δήμου και με μέριμνα, ασφάλεια, αποκλειστική ευθύνη και δαπάνη του προμηθευτή. Ειδικότερα για το Άρθρο 170- Antivirus TREND MICRO WORRY FREE, θα παραδοθεί εγκατεστημένο και έτοιμο προς χρήση σύμφωνα με την μελέτη. Επιπροσθέτως, ο ανάδοχος προμηθευτής υποχρεούται να τηρεί την προβλεπόμενη συμβατική προθεσμία παράδοσης των ειδών της εν λόγω ομάδας, καθώς και να ειδοποιεί την αρμόδια υπηρεσία για την ημερομηνία που προτίθεται να παραδώσει τα είδη, τουλάχιστον πέντε (5) εργάσιμες ημέρες νωρίτερα. Τα προς προμήθεια είδη θα παραδίδονται τις εργάσιμες ημέρες (Δευτέρα-Παρασκευή) μεταξύ των ωρών 08:00-14:00.
ΟΜΑΔΑ Θ	Τα είδη θα παραδίδονται έτοιμα προς χρήση σε θέσεις συγκεκριμένες εντός του κτιρίου του ΚΗΦΗ, καθ' υπόδειξη της αρμόδιας υπηρεσίας του Δήμου και με μέριμνα, ασφάλεια, αποκλειστική ευθύνη και δαπάνη του προμηθευτή, αλλά σε κάθε περίπτωση για τις ακριβείς θέσεις και την διάταξη-τοποθέτησή των ειδών θα προηγείται συνεννόηση του αναδόχου προμηθευτή με την αρμόδια υπηρεσία για την ομάδα Θ'Υποέργο 2. Επιπροσθέτως, ο ανάδοχος προμηθευτής υποχρεούται να τηρεί την προβλεπόμενη συμβατική προθεσμία παράδοσης των ειδών της εν λόγω ομάδας και των προβλεπόμενων υπηρεσιών εγκατάστασης, καθώς και να ειδοποιεί την αρμόδια υπηρεσία για την ημερομηνία που προτίθεται να παραδώσει τα είδη, τουλάχιστον πέντε (5) εργάσιμες ημέρες νωρίτερα. Τα προς προμήθεια είδη θα παραδίδονται τις εργάσιμες ημέρες (Δευτέρα-Παρασκευή) μεταξύ των ωρών 08:00-14:00.
ΟΜΑΔΑ Ι	Τα είδη θα παραδίδονται έτοιμα προς χρήση σε θέσεις συγκεκριμένες εντός του κτιρίου του ΚΗΦΗ, καθ' υπόδειξη της αρμόδιας υπηρεσίας του Δήμου και με μέριμνα, ασφάλεια, αποκλειστική ευθύνη και δαπάνη του προμηθευτή, αλλά σε κάθε περίπτωση για τις ακριβείς θέσεις και την διάταξη-τοποθέτησή των ειδών θα προηγείται συνεννόηση του αναδόχου προμηθευτή με την αρμόδια υπηρεσία για την ομάδα Ι'Υποέργο 2. Επιπροσθέτως, ο ανάδοχος προμηθευτής υποχρεούται να τηρεί την προβλεπόμενη συμβατική προθεσμία παράδοσης των ειδών της εν λόγω ομάδας και των προβλεπόμενων υπηρεσιών εγκατάστασης, καθώς και να ειδοποιεί την αρμόδια υπηρεσία για την ημερομηνία που προτίθεται να παραδώσει τα είδη, τουλάχιστον πέντε (5) εργάσιμες ημέρες νωρίτερα. Ειδικότερα, όσον αφορά την εγκατάσταση των εξωτερικών access point ο ανάδοχος προμηθευτής οφείλει να ακολουθήσει τις υποδείξεις της υπηρεσίας για την διέλευση των καλωδίων στον περιβάλλοντα χώρο του ΚΗΦΗ, καθώς και την αποκατάσταση βλαβών που μπορεί να προκληθούν. Τα προς προμήθεια είδη θα παραδίδονται τις εργάσιμες ημέρες (Δευτέρα-Παρασκευή) μεταξύ των ωρών 08:00-14:00.

Έκδοση: 01 06/11/2018 Αναθ.: 00/20....	ΕΕ-05-01-03	ΕΓΚΡ./ 30/11/2018 ΕΚΔ:/20....	Δήμος Ιλίου Γραφείο Διαχείρισης Ποιότητας / Α.Τ.Π.Α.	Σελ.: 82/347
--	-------------	---	--	--------------



Ευρωπαϊκή Ένωση
Ευρωπαϊκό Ταμείο
Περιφερειακής Ανάπτυξης



ΑΔΑ: ΨΩΦ1ΩΕΒ-Γ4Κ
ΠΕΡΙΦΕΡΕΙΑΚΟ
ΕΠΙΧΕΙΡΗΣΙΑΚΟ
ΠΡΟΓΡΑΜΜΑ
ΑΤΤΙΚΗΣ



ανάπτυξη - εργασία - αλληλεγγύη

Με τη συγχρηματοδότηση της Ελλάδας και της Ευρωπαϊκής Ένωσης

ΥΠΟΕΡΓΟ 2: Προμήθεια ηλεκτρομηχανολογικού εξοπλισμού για την ενίσχυση της λειτουργικότητας του ΚΗΦΗ (συνέχεια)

ΟΜΑΔΑ ΙΑ	Τα είδη θα παραδοθούν και θα τοποθετηθούν - εγκατασταθούν σε συγκεκριμένες θέσεις στο κτίριο του ΚΗΦΗ, στα σημεία που θα υποδείξει η αρμόδια Υπηρεσία του Δήμου Ιλίου, βάσει των εκπονημένων σχεδίων. Θα εγκατασταθούν και θα παραδοθούν σε πλήρη και σωστή λειτουργία με μέριμνα, ασφάλεια και αποκλειστική ευθύνη και δαπάνη του προμηθευτή. Ο ανάδοχος υποχρεούται να τηρεί την προβλεπόμενη συμβατική προθεσμία παράδοσης και τοποθέτησης – εγκατάστασης των ειδών της εν λόγω ομάδας.
----------	---

Παρατάσεις

Με δυνατότητα χρονικής παράτασης χωρίς αύξηση του οικονομικού αντικειμένου.

Τροποποίηση Σύμβασης

Η σύμβαση μπορεί να τροποποιείται κατά τη διάρκειά της, χωρίς να απαιτείται νέα διαδικασία σύναψης σύμβασης, μόνο σύμφωνα με τους όρους και τις προϋποθέσεις του άρθρου 132 του ν. 4412/2016 και κατόπιν γνωμοδότησης της Επιτροπής της περ. β της παρ. 11 του άρθρου 221 του ν. 4412/16.

ΜΕΡΟΣ Β- ΟΙΚΟΝΟΜΙΚΟ ΑΝΤΙΚΕΙΜΕΝΟ ΤΗΣ ΣΥΜΒΑΣΗΣ

Χρηματοδότηση

Φορέας χρηματοδότησης της παρούσας σύμβασης είναι η Περιφέρεια Αττικής, η οποία στηρίζει χρηματοδοτικά τις ΟΧΕ/ΒΑΑ που εντάσσονται χωρικά στην αρμοδιότητά της μέσω του ΕΠ «Αττική 2014-2020»

Εκτιμώμενη αξία σύμβασης σε ευρώ, χωρίς ΦΠΑ: 694.985,62€

Εκτιμώμενη αξία κάθε τμήματος της σύμβασης σε ευρώ, χωρίς ΦΠΑ:

ΥΠΟΕΡΓΟ 1: Προμήθεια ειδικού εξοπλισμού (έπιπλα) για την ενίσχυση της λειτουργικότητας του ΚΗΦΗ

ΟΜΑΔΑ Α «Έπιπλα ιατρείων, δωματίων, γραφείων»: 110.013,00

ΟΜΑΔΑ Β «Έπιπλα χώρων ανάπαυσης, εξεταστηρίων»: 52.956,86€

ΟΜΑΔΑ Γ «Ιματισμός»: 9.720,50€

ΟΜΑΔΑ Δ «Εξοπλισμός φυσιοθεραπευτηρίου»: 17.892,00€

ΟΜΑΔΑ Ε «Αναπηρικά αμαξίδια»: 2.304,00€

ΟΜΑΔΑ ΣΤ «Εξοπλισμός φαγητού»: 4.310,70€

ΟΜΑΔΑ Ζ «Είδη σκίασης»: 28.515,00€

ΟΜΑΔΑ Η «Πολυθρόνα συνεργασίας - Ψυχοθεραπείας»: 7.476,00 €

ΥΠΟΕΡΓΟ 2: Προμήθεια ηλεκτρομηχανολογικού εξοπλισμού για την ενίσχυση της λειτουργικότητας του ΚΗΦΗ

ΟΜΑΔΑ Α «Κλιματιστικά»: 113.500,00€

Έκδοση: 01 Αναθ.: 00	06/11/2018 .../.../20....	ΕΕ-05-01-03	ΕΓΚΡ./ ΕΚΔ: 30/11/2018 .../.../20....	Δήμος Ιλίου Γραφείο Διαχείρισης Ποιότητας / Α.Τ.Π.Α.	Σελ.: 83/347
-------------------------	------------------------------	-------------	---	--	--------------



Ευρωπαϊκή Ένωση
Ευρωπαϊκό Ταμείο
Περιφερειακής Ανάπτυξης



ΑΔΑ: ΨΩΦ1ΩΕΒ-Γ4Κ
ΠΕΡΙΦΕΡΕΙΑΚΟ
ΕΠΙΧΕΙΡΗΣΙΑΚΟ
ΠΡΟΓΡΑΜΜΑ
ΑΤΤΙΚΗΣ



Με τη συγχρηματοδότηση της Ελλάδας και της Ευρωπαϊκής Ένωσης

ΟΜΑΔΑ Β «Ανελκυστήρας (αναβατόριο) τροφίμων»: 18.000,00€

ΟΜΑΔΑ Γ «Σύστημα συναγερμού - Αναβάθμιση κλειστού κυκλώματος TV (C.C. TV)»: 29.934,00€

ΟΜΑΔΑ Δ «Ηλεκτρικές συσκευές - Επαγγελματικός εξοπλισμός»: 143.644,00€

ΟΜΑΔΑ Ε «Μηχανογραφικός εξοπλισμός»: 36.272,00€

ΟΜΑΔΑ ΣΤ «Tablet»: 5.985,00€

ΟΜΑΔΑ Ζ «Φωτοτυπικό μηχάνημα»: 15.400,00€

ΟΜΑΔΑ Η «Λογισμικό για PC και NOTEBOOK»: 12.439,00€

ΟΜΑΔΑ Θ «Δικτυακά»: 19.034,00€

ΟΜΑΔΑ Ι «Τηλεφωνικό κέντρο και WiFi»: 48.359,56€

ΟΜΑΔΑ ΙΑ «Φωτισμός ανάδειξης κτηρίου»: 19.230,00€

ΠΑΡΑΡΤΗΜΑ ΙΙ – Ειδική Συγγραφή Υποχρεώσεων

ΓΕΝΙΚΗ ΠΕΡΙΓΡΑΦΗ - ΑΝΤΙΚΕΙΜΕΝΟ

Ο Δήμος Ιλίου μέσα στο πλαίσιο ευθύνης για τη διατήρηση, ποιοτική αναβάθμιση και εκσυγχρονισμό του κοινωνικού κράτους προσπαθεί να αναμορφώσει / βελτιώσει ποιοτικά και ποσοτικά / συντονίσει τις υπηρεσίες φροντίδας.

Από τους βασικούς του στόχους είναι η αποτελεσματική παροχή φροντίδας στα ηλικιωμένα άτομα που έχουν ανάγκη και που πρέπει να τύχουν ισότιμης, αλλά ταυτόχρονα ενεργητικής προστασίας και υποστήριξης, ώστε να ενταχθούν στις κοινωνικές και οικονομικές δραστηριότητες και να αποτραπεί το φαινόμενο του κοινωνικού αποκλεισμού.

Οι ηλικιωμένοι, ως ευπαθής ομάδα πληθυσμού όχι μόνο ως προς τις ασθένειες αλλά και απέναντι στην οικονομική κρίση, παρακολουθούν το βιοτικό τους επίπεδο να κατακρημνίζεται, ανήμποροι να αντιδράσουν και να προφυλαχτούν. Αδυνατώντας να συντηρήσουν τον εαυτό τους, πολλοί έχουν στραφεί για βοήθεια σε μονάδες περίθαλψης του κράτους, εθελοντικής πρωτοβουλίας, της Εκκλησίας ή των Δήμων.

Έκδοση: 01 Αναθ.: 00	06/11/2018 .../.../20....	ΕΕ-05-01-03	ΕΓΚΡ./ ΕΚΔ:	30/11/2018 .../.../20....	Δήμος Ιλίου Γραφείο Διαχείρισης Ποιότητας / Α.Τ.Π.Α.	Σελ.: 84/347
-------------------------	------------------------------	-------------	----------------	------------------------------	--	--------------



Ευρωπαϊκή Ένωση
Ευρωπαϊκό Ταμείο
Περιφερειακής Ανάπτυξης



ΑΔΑ: ΨΩΦ1ΩΕΒ-Γ4Κ
ΠΕΡΙΦΕΡΕΙΑΚΟ
ΕΠΙΧΕΙΡΗΣΙΑΚΟ
ΠΡΟΓΡΑΜΜΑ
ΑΤΤΙΚΗΣ



Με τη συγχρηματοδότηση της Ελλάδας και της Ευρωπαϊκής Ένωσης

Στο πλαίσιο αυτό ο Δήμος Ιλίου, ως φορέας τοπικής αυτοδιοίκησης και στα όρια των αρμοδιοτήτων του, μερίμνησε για την κατασκευή ενός σύγχρονου πολυδύναμου βιοκλιματικού κτηρίου, σε οικοπέδο ιδιοκτησίας του, Α+ ενεργειακής κλάσης, συνολικού εμβαδού 1.895,10 μ², στο Ο.Τ 363, επί των οδών Φλέβας Ρουβίκωνος – Ταβουλάρη – Ι. Πολέμη – Πλαστήρα, κοινωνικού χαρακτήρα, για την στέγαση του Κέντρου Ημερήσιας Φροντίδας Ηλικιωμένων (Κ.Η.Φ.Η.).



Πρόκειται να ένα εξαώροφο κτίριο με δύο (02) υπόγεια και δώμα το οποίο περιλαμβάνει:

- Κύριους λειτουργικούς χώρους για τη φροντίδα 75 ηλικιωμένων, όπως αίθουσα υποδοχής, αναψυχής, χώρο ανάπαυσης, γραφείο νοσηλευτικής υπηρεσίας, χώρους υγιεινής, εξεταστήρια, χώρους δραστηριοτήτων κ.λ.π.
- Επικουρικούς χώρους για τη λειτουργική υποστήριξη του ΚΗΦΗ όπως βοηθητικοί χώροι, χώροι Η/Μ εγκαταστάσεων, γραφεία κοινωνιολόγων - ψυχολόγων – εργοθεραπευτών, γραφεία διοίκησης, χώροι φυσιοθεραπείας κλπ.

Το κτίριο συνδυάζει τον κοινωνικό χαρακτήρα με τον βιοκλιματικό σχεδιασμό, προς την κατεύθυνση εκσυγχρονισμού του κοινωνικού κράτους. Αξίζει να σημειωθεί ότι βιοκλιματική αρχιτεκτονική του έχει ως αποτέλεσμα την εξοικονόμηση ενέργειας συμβάλλοντας, στην προστασία του περιβάλλοντος.

Έκδοση: 01 Αναθ.: 00	06/11/2018 .../.../20....	ΕΕ-05-01-03	ΕΓΚΡ./ ΕΚΔ: 30/11/2018 .../.../20....	Δήμος Ιλίου Γραφείο Διαχείρισης Ποιότητας / Α.Τ.Π.Α.	Σελ.: 85/347
-------------------------	------------------------------	-------------	---	--	--------------



Ευρωπαϊκή Ένωση
Ευρωπαϊκό Ταμείο
Περιφερειακής Ανάπτυξης



ΑΔΑ: ΨΩΦ1ΩΕΒ-Γ4Κ
ΠΕΡΙΦΕΡΕΙΑΚΟ
ΕΠΙΧΕΙΡΗΣΙΑΚΟ
ΠΡΟΓΡΑΜΜΑ
ΑΤΤΙΚΗΣ



Με τη συγχρηματοδότηση της Ελλάδας και της Ευρωπαϊκής Ένωσης

Στο σχεδιασμό του κτιρίου του Κ.Η.Φ.Η., ο οποίος έγινε με βάση τα διεθνή πρότυπα για μονάδες αυτού του είδους αλλά και τις προβλεπόμενες προδιαγραφές, έχει ληφθεί ιδιαίτερη μέριμνα και έχουν υιοθετηθεί τα ενδεδειγμένα κατά περίπτωση μέτρα, σε συμφωνία με την σχετική νομοθεσία, ώστε να εξασφαλίζεται η τήρηση της αρχής της ίσης μεταχείρισης έναντι των ατόμων με αναπηρία, προκειμένου τα άτομα αυτά να μπορούν αυτόνομα, με ασφάλεια και με άνεση να προσεγγίσουν και να χρησιμοποιήσουν τις υποδομές, αλλά και τις υπηρεσίες που διατίθενται στην εν λόγω δομή.

Πρόκειται για μία δομή, κατάλληλα διαμορφωμένη κτιριακά, η οποία στοιχεύει στο να προσφέρει ημερήσια φροντίδα σε ηλικιωμένα άτομα, μη δυναμένα να αυτοεξυπηρετηθούν απόλυτα (*κινητικές δυσκολίες, άνοια κ.λ.π.*), των οποίων το οικογενειακό περιβάλλον που τα φροντίζει, εργάζεται ή αντιμετωπίζει σοβαρά κοινωνικά και οικονομικά προβλήματα ή προβλήματα υγείας και αδυνατεί να ανταποκριθεί στην φροντίδα που έχει αναλάβει.

Η σύγχρονη αυτή μονάδα ημερήσιας κοινωνικής φροντίδας για τους ηλικιωμένους πρόκειται να διευρύνει και να συμπληρώσει τις υπηρεσίες που τους παρέχονται στο Δήμο μας. Ενδεικτικά ως υπηρεσίες που προβλέπεται να παρέχει, μπορούν να αναφερθούν οι κάτωθι:

- Νοσηλευτική φροντίδα
- Φροντίδα για την ικανοποίηση πρακτικών αναγκών διαβίωσης
- Ατομική υγιεινή
- Πρόγραμμα δημιουργικής απασχόλησης

Έκδοση: 01 Αναθ.: 00	06/11/2018 .../.../20....	ΕΕ-05-01-03	ΕΓΚΡ./ ΕΚΔ: 30/11/2018 .../.../20....	Δήμος Ιλίου Γραφείο Διαχείρισης Ποιότητας / Α.Τ.Π.Α.	Σελ.: 86/347
-------------------------	------------------------------	-------------	---	--	--------------

- Προγράμματα ανάπτυξης λειτουργικών και κοινωνικών δεξιοτήτων, στο μέτρο των δυνατοτήτων των εξυπηρετούμενων.
- Επίσης το κέντρο θα παρέχει ανάπαυση, πρόγευμα και κυρίως γεύμα.

Για την εύρυθμη λειτουργία του, το κέντρο θα στελεχώνεται από το απαραίτητο προσωπικό, σύμφωνα με τον κανονισμό λειτουργίας του.

Έχοντας ως δεδομένο ότι οι χώροι της εν λόγω κοινωνικής δομής είναι εξασφαλισμένοι και κατάλληλοι, καθώς πρόκειται για ένα νέο ανεγειρόμενο Α+ ενεργειακής κλάσης κτίριο κατάλληλα διαμορφωμένο για την ημερήσια φροντίδα ηλικιωμένων, βασική προϋπόθεση για την επίτευξη του στόχου λειτουργίας της, αποτελεί η λειτουργική διαμόρφωση των χώρων της, μέσω της παρούσας πράξης.

Η εν λόγω πράξη βοηθώντας σημαντικά, τόσο στην προμήθεια-τοποθέτηση του εξοπλισμού των χώρων του Κ.Η.Φ.Η. με απαραίτητα είδη ειδικού και μη εξοπλισμού, όπως τα έπιπλα γραφείου και νοσοκομειακού τύπου, ο ιματισμός, τα είδη παρασκευής φαγητού, τα είδη σκίασης, τα ηλεκτρικά επαγγελματικά είδη κουζίνας και πλυσίματος, κ.ά., όσο και στην προμήθεια-εγκατάσταση υποδομών, εντός και εκτός του κτιρίου, όπως ο κλιματισμός, το αναβατόριο τροφίμων, το σύστημα συναγερμού, τα δικτυακά, ο φωτισμός ανάδειξης κτιρίου κ.ά., θα ενισχύσει την προσπάθεια λειτουργίας της εν λόγω κοινωνικής δομής δίνοντας πρόσβαση σε ευπαθής και ευάλωτες ομάδες σε ποιοτικές υπηρεσίες.

Η παρούσα μελέτη περιλαμβάνει δύο (2) βασικές κατηγορίες υποέργων, ήτοι του ειδικού εξοπλισμού (έπιπλα) και του ηλεκτρομηχανολογικού εξοπλισμού. Το πρώτο υποέργο με οκτώ (8) ομάδες και συνολικά 85 είδη και το δεύτερο υποέργο με έντεκα (11) ομάδες και συνολικά 110 είδη, όπως αναλυτικότερα περιγράφονται στις τεχνικές προδιαγραφές της μελέτης, θα συμβάλλουν σημαντικά στον εξοπλισμό για την εξυπηρέτηση των ευπαθών ομάδων στις υπηρεσίες κοινωνικής φροντίδας του, προσδοκώντας παράλληλα στην δημιουργία φιλόξενων και οργανωμένων χώρων που θα αποπνέουν άνεση αλλά και ευχαρίστηση στα άτομα που το χρησιμοποιούν.

Η λειτουργική διαμόρφωση των χώρων της δομής, θα κάνει δυνατή την επίτευξη του βασικού στόχου κατασκευής της. Σκοπός του Κ.Η.Φ.Η. είναι η βελτίωση της ποιότητας ζωής των ηλικιωμένων ατόμων 3ης και 4ης ηλικίας και η παραμονή τους στο φυσικό και οικογενειακό τους περιβάλλον, η διατήρηση της συνοχής της οικογένειας, η εναρμόνιση της οικογενειακής και εργασιακής ζωής των μελών της οικογένειας με ηλικιωμένο μέλος, η αποφυγή της ιδρυματικής περίθαλψης και του κοινωνικού αποκλεισμού, η εξασφάλιση αξιοπρεπούς διαβίωσης και στη βελτίωση της ποιότητας ζωής των ηλικιωμένων αλλά και των άλλων μελών της οικογένειας.

Έκδοση: 01 Αναθ.: 00	06/11/2018 .../.../20....	ΕΕ-05-01-03	ΕΓΚΡ./ ΕΚΔ: 30/11/2018 .../.../20....	Δήμος Ιλίου Γραφείο Διαχείρισης Ποιότητας / Α.Τ.Π.Π.Α.	Σελ.: 87/347
-------------------------	------------------------------	-------------	---	--	--------------



Ευρωπαϊκή Ένωση
Ευρωπαϊκό Ταμείο
Περιφερειακής Ανάπτυξης



ΑΔΑ: ΨΩΦ1ΩΕΒ-Γ4Κ
ΠΕΡΙΦΕΡΕΙΑΚΟ
ΕΠΙΧΕΙΡΗΣΙΑΚΟ
ΠΡΟΓΡΑΜΜΑ
ΑΤΤΙΚΗΣ



Με τη συγχρηματοδότηση της Ελλάδας και της Ευρωπαϊκής Ένωσης

Τα επιλεγμένα είδη του ειδικού εξοπλισμού θα είναι αναπόσπαστα συνδεδεμένα με την αρχιτεκτονική πράξη μορφοδότησης της ειδικής χρήσης της δομής και τους κανόνες σχεδίασης. Η αισθητική προσέγγιση θα είναι στενά συνδεδεμένη με τον συνολικό χαρακτήρα του σχεδιασμού και την κεντρική ιδέα που τον διέπει.

Μολονότι δεν πρόκειται για το σύνολο των απαιτούμενων συμπληρωματικών επεμβάσεων, έχουν ιδιαίτερα σημαντική βαρύτητα για την ισορροπία και δυναμική του τελικού αποτελέσματος, ενισχύοντας την προσπάθεια λειτουργίας της εν λόγω κοινωνικής δομής.

Οι αισθητικές εντυπώσεις, η οργανωτική δομή και η λειτουργικότητα ως κριτήρια σχεδιασμού και επιλογών των ειδών εξοπλισμού και της μερικής διαμόρφωσης του περιβάλλοντος χώρου, πρόκειται να επηρεάσουν άμεσα τον ωφελούμενο και τον επισκέπτη και θα είναι άρρηκτα συνδεδεμένα με τη δυνατότητα εξοικείωσης, αποδοχής και ιδιοποίησης του χώρου.

ΒΑΣΙΚΕΣ ΟΜΑΔΕΣ ΑΝΑ ΥΠΟΕΡΓΟ ΠΡΟΣ ΥΛΟΠΟΙΗΣΗ

ΥΠΟΕΡΓΟ 1: Προμήθεια ειδικού εξοπλισμού (έπιπλα) για την ενίσχυση της λειτουργικότητας του ΚΗΦΗ

- Έπιπλα ιατρείων, δωματίων, γραφείων (ΟΜΑΔΑ Α'),
- Έπιπλα χώρων ανάπαυσης, εξεταστηρίων (ΟΜΑΔΑ Β'),
- Ιματισμός (ΟΜΑΔΑ Γ'),
- Εξοπλισμός φυσιοθεραπευτηρίου (ΟΜΑΔΑ Δ'),
- Αναπηρικά Αμαξίδια (ΟΜΑΔΑ Ε'),
- Εξοπλισμός φαγητού (ΟΜΑΔΑ ΣΤ')
- Είδη Σκίασης (ΟΜΑΔΑ Ζ')
- Πολυθρόνα συνεργασίας - ψυχοθεραπείας (ΟΜΑΔΑ Η')

ΥΠΟΕΡΓΟ 2: Προμήθεια ηλεκτρομηχανολογικού εξοπλισμού για την ενίσχυση της λειτουργικότητας του ΚΗΦΗ

- Κλιματιστικά (ΟΜΑΔΑ Α'),
- Ανελκυστήρας (αναβατόριο) τροφίμων (ΟΜΑΔΑ Β'),
- Σύστημα συναγερμού – αναβάθμιση κλειστού κυκλώματος TV (C.C.TV) (ΟΜΑΔΑ Γ'),
- Ηλεκτρικές συσκευές- Επαγγελματικός εξοπλισμός (ΟΜΑΔΑ Δ'),
- Μηχανογραφικός εξοπλισμός (ΟΜΑΔΑ Ε'),
- Tablet (ΟΜΑΔΑ ΣΤ')

Έκδοση: 01 Αναθ.: 00	06/11/2018 .../.../20....	ΕΕ-05-01-03	ΕΓΚΡ./ ΕΚΔ: 30/11/2018 .../.../20....	Δήμος Ιλίου Γραφείο Διαχείρισης Ποιότητας / Α.Τ.Π.Α.	Σελ.: 88/347
-------------------------	------------------------------	-------------	---	--	--------------



Ευρωπαϊκή Ένωση
Ευρωπαϊκό Ταμείο
Περιφερειακής Ανάπτυξης



ΑΔΑ: ΨΩΦ1ΩΕΒ-Γ4Κ
ΠΕΡΙΦΕΡΕΙΑΚΟ
ΕΠΙΧΕΙΡΗΣΙΑΚΟ
ΠΡΟΓΡΑΜΜΑ
ΑΤΤΙΚΗΣ



Με τη συγχρηματοδότηση της Ελλάδας και της Ευρωπαϊκής Ένωσης

- Φωτοτυπικό πολυμηχάνημα (ΟΜΑΔΑ Ζ')
- Λογισμικό για PC και NOTEBOOK (ΟΜΑΔΑ Η')
- Δικτυακά (ΟΜΑΔΑ Θ')
- Τηλεφωνικό κέντρο και WiFi (ΟΜΑΔΑ Ι')
- Φωτισμός ανάδειξης Κτιρίου (ΟΜΑΔΑ ΙΑ')

Έκδοση: 01 Αναθ.: 00	06/11/2018 .../.../20....	ΕΕ-05-01-03	ΕΓΚΡ./ ΕΚΔ:	30/11/2018 .../.../20....	Δήμος Ιλίου Γραφείο Διαχείρισης Ποιότητας / Α.Τ.Π.Α.	Σελ.: 89/347
-------------------------	------------------------------	-------------	----------------	------------------------------	--	--------------

ΥΠΟΕΡΓΟ 1: Προμήθεια ειδικού εξοπλισμού (έπιπλα) για την ενίσχυση της λειτουργικότητας του ΚΗΦΗ

ΟΜΑΔΑ Α΄. ΕΠΙΠΛΑ ΙΑΤΡΕΙΩΝ, ΔΩΜΑΤΙΩΝ, ΓΡΑΦΕΙΩΝ

ΓΕΝΙΚΕΣ ΠΡΟΔΙΑΓΡΑΦΕΣ ΕΙΔΩΝ ΟΜΑΔΑΣ Α΄ / Υποέργου 1

Οι παρακάτω όροι είναι **επί ποινή αποκλεισμού**, ισχύουν για τα προς προμήθεια είδη της **ομάδας Α΄/Υποέργου 1**, και η μη συμμόρφωση έστω και με ένα από αυτούς θα έχει σαν συνέπεια την **απόρριψη** ολόκληρης της προσφοράς της εν λόγω ομάδας.

Οι **προσφορές** υποβάλλονται για το **σύνολο των ειδών** της προκηρυχθείσας ομάδας.

Οι γενικές προδιαγραφές ισχύουν για όλα τα είδη της ομάδας και στο σύνολό τους.

- Όλα τα προς προμήθεια είδη θα είναι καινούρια και αμεταχείριστα, στιβαρά, καλαίσθητα, λειτουργικά, ανθεκτικά, άριστης ποιότητας, συσκευασμένα έτσι ώστε να αποφεύγονται φθορές κατά τη μεταφορά τους και αλλοίωση χαρακτηριστικών και ιδιοτήτων τους, σύγχρονης και εξελιγμένης κατασκευής, καθώς επίσης και γνωστού και αναγνωρισμένου τύπου (μοντέλου) και θα πληρούν τις προδιαγραφές που περιλαμβάνονται στην παρούσα μελέτη. Ειδικότερα, όλα τα είδη της ομάδας θα είναι ενταγμένα στην τρέχουσα σειρά παραγωγής του κατασκευαστή.
- Όπου στα κείμενα των τεχνικών προδιαγραφών υπάρχει αναφορά σημάτων, διπλωμάτων ευρεσιτεχνίας ή τύπων, καθώς και η αναφορά ορισμένης παραγωγής ή προέλευσης, νοείται και το «ή το ισοδύναμό τους».
- Για όλα τα προσφερόμενα είδη στην τιμή προσφοράς του προμηθευτή συμπεριλαμβάνονται, η προμήθεια του είδους, το κόστος προετοιμασίας, μεταφοράς, φορτοεκφόρτωσης, συναρμολόγησης, εγκατάστασης/τοποθέτησης, σύνδεσης, ρύθμισης και θέσης σε πλήρη και κανονική λειτουργία του κάθε προσφερόμενου είδους, σε χρόνο και τόπο καθ' υπόδειξη του Δήμου και με αποκλειστική ευθύνη του προμηθευτή.
- Όλα τα ζητούμενα τεχνικά χαρακτηριστικά των προς προμήθεια ειδών θα αποτυπώνονται σε επίσημα τεχνικά φυλλάδια του κατασκευαστή στην ελληνική ή στην αγγλική γλώσσα.
- Για κάθε προς προμήθεια είδος θα δοθεί πλήρες εγχειρίδιο χρήσης στην ελληνική ή αγγλική γλώσσα που θα περιγράφει το είδος του προϊόντος, τα βασικά του τεχνικά χαρακτηριστικά, τις απαραίτητες οδηγίες για την ασφαλή λειτουργία, χρήση, συντήρηση, διατήρηση και πλήρη αξιοποίηση του προϊόντος και ιδιαίτερα τονισμένους τους κινδύνους που είναι δυνατόν να υπάρξουν κατά την λειτουργία, χρήση, καθώς και σετ εξαρτημάτων όπου απαιτείται.
- Όλα τα ποσοτικά χαρακτηριστικά των προσφερόμενων ειδών θα πρέπει να ταυτίζονται επακριβώς με τα ζητούμενα χαρακτηριστικά εκτός και εάν προσδιορίζεται εύρος ή απόκλιση.
- Στην περίπτωση των διαστάσεων το εύρος ή η απόκλιση θα αναφέρεται στις διαστάσεις στην επιμέρους περιγραφή κάθε είδους.

Έκδοση: 01 Αναθ.: 00	06/11/2018 .../.../20....	ΕΕ-05-01-03	ΕΓΚΡ./ ΕΚΔ: 30/11/2018 .../.../20....	Δήμος Ιλίου Γραφείο Διαχείρισης Ποιότητας / Α.Τ.Π.Α.	Σελ.: 90/347
-------------------------	------------------------------	-------------	---	--	--------------

ΦΑΚΕΛΟΣ ΤΕΧΝΙΚΗΣ ΠΡΟΣΦΟΡΑΣ

ΑΠΑΙΤΟΥΜΕΝΑ ΔΙΚΑΙΟΛΟΓΗΤΙΚΑ ΟΜΑΔΑΣ Α' / Υποέργου 1

Κατά την υποβολή της προσφοράς του θα κατατεθούν από τον οικονομικό φορέα επί ποινή αποκλεισμού τα κάτωθι:

- 1) **Υπεύθυνη Δήλωση** του οικονομικού φορέα όπου θα αναφέρεται ότι έλαβε γνώση όλων των όρων των Γενικών & Τεχνικών Προδιαγραφών των υπό προμήθεια ειδών της Ομάδας Α' / Υποέργου 1, τους οποίους αποδέχεται πλήρως και ανεπιφύλακτα (χωρίς καμία μεταβολή) και αναλαμβάνει την ευθύνη να εξασφαλίσει και να ανταποκριθεί σε όλες στις απαιτήσεις που περιγράφονται σε αυτές. Επιπλέον, ο οικονομικός φορέας θα δηλώνει ότι όλα τα στοιχεία που αναφέρονται στην προσφορά του είναι αληθή και ακριβή.
- 2) **Υπεύθυνη Δήλωση** του οικονομικού φορέα ότι επισκέφτηκε τους χώρους του Κ.Η.Φ.Η., έλαβε γνώση των γενικών και τοπικών συνθηκών για την εκτέλεση της προμήθειας όλων των ειδών της Ομάδας Α' / Υποέργου 1 στο σύνολό τους, και τους αποδέχεται πλήρως και ανεπιφύλακτα.
- 3) **Αναλυτική Τεχνική Περιγραφή όλων των προσφερομένων ειδών, η οποία θα ακολουθεί την δομή της Τεχνικής Περιγραφής της μελέτης της εν λόγω προμήθειας (σημείο – σημείο). Η τεχνική περιγραφή θα συνοδεύεται από επίσημα τεχνικά φυλλάδια της κατασκευάστριας εταιρείας (στην ελληνική ή στην αγγλική γλώσσα) από τα οποία θα πιστοποιούνται τα τεχνικά χαρακτηριστικά των προσφερόμενων ειδών. Ενδεικτικά αναφέρεται ότι, ως επίσημα τεχνικά φυλλάδια δύναται να θεωρηθούν τα επίσημα prospectus ή/και οι επίσημοι κατάλογοι της κατασκευάστριας εταιρείας. Σε κάθε ένα από τα παραπάνω έντυπα, τα οποία θα συνοδεύουν την Τεχνική Περιγραφή, θα αναγράφεται ο αύξων αριθμός του προσφερόμενου είδους, όπως αυτός αναφέρεται ως Α/Α στον προϋπολογισμό δαπάνης της πράξης (π.χ. Α/Α: 1, Α/Α: 2, κ.λ.π.) και θα διευκρινίζεται ο τύπος που προσφέρεται, με τρόπο μονοσήμαντο, έτσι ώστε να μη δημιουργείται καμία αμφιβολία ως προς την ταυτότητα του προσφερομένου είδους και η αναθέτουσα Αρχή να έχει την δυνατότητα να ελέγξει εάν τα προσφερόμενα είδη καλύπτουν τις προδιαγραφές της Μελέτης της. Σε αντίθετη περίπτωση, αν δηλαδή οι πληροφορίες αναγραφής του αύξοντα αριθμού του κάθε προσφερόμενου είδους εμφανίζονται ελλιπείς ή λανθασμένες, η αναθέτουσα αρχή μπορεί, τηρώντας τις αρχές της ίσης μεταχείρισης και της διαφάνειας, να καλεί εγγράφως τους προσφέροντες ή τους υποψηφίους οικονομικούς φορείς, μέσα σε εύλογη προθεσμία, να συμπληρώνουν, να αποσαφηνίζουν ή να ολοκληρώνουν αυτές τις σχετικές πληροφορίες, σύμφωνα με το άρθρο 102 του Ν.4412/16 όπως τροποποιήθηκε και ισχύει.**

Ειδικότερα στην τεχνική προσφορά κάθε είδους θα υπάρχει:

- α. Χώρα προέλευσης - κατασκευής.
- β. Κατασκευαστικός Οίκος.
- γ. Τύπος ή μοντέλο προσφερομένου ή αριθμός σχετικού καταλόγου.

Για τα προϊόντα που κατασκευάζει ο ίδιος ο διαγωνιζόμενος απαιτείται ο χαρακτηρισμός «κατασκευής του εργοστασίου μας».

Έκδοση: 01 Αναθ.: 00	06/11/2018 .../.../20....	ΕΕ-05-01-03	ΕΓΚΡ./ ΕΚΔ: 30/11/2018 .../.../20....	Δήμος Ιλίου Γραφείο Διαχείρισης Ποιότητας / Α.Τ.Π.Α.	Σελ.: 91/347
-------------------------	------------------------------	-------------	---	--	--------------



Ευρωπαϊκή Ένωση
Ευρωπαϊκό Ταμείο
Περιφερειακής Ανάπτυξης



ΑΔΑ: ΨΩΦ1ΩΕΒ-Γ4Κ
ΠΕΡΙΦΕΡΕΙΑΚΟ
ΕΠΙΧΕΙΡΗΣΙΑΚΟ
ΠΡΟΓΡΑΜΜΑ
ΑΤΤΙΚΗΣ



Με τη συνδρομηματοδότηση της Ελλάδας και της Ευρωπαϊκής Ένωσης

ανάπτυξη - εργασία - αλληλεγγύη

4) Υπεύθυνη Δήλωση του κατασκευαστή ή του επίσημου αντιπροσώπου ή του ιδίου (νομίμου εκπροσώπου του οικονομικού φορέα), στην οποία θα δηλώνεται ότι:

- i) εγγυάται για όλα τα προς προμήθεια είδη, την άριστη κατάσταση, την επάρκεια, την καλή λειτουργία & την τεχνική υποστήριξή τους, για χρονική διάρκεια τουλάχιστον πέντε (5) ετών από την ημερομηνία παράδοσής τους, η οποία θα καλύπτει όλα τα μέρη των προς προμήθεια ειδών (πλην της δερματίνης για την επένδυση των επίπλων η οποία δεν καλύπτεται από την εγγύηση και του εμβόλου των καθισμάτων που η εγγύηση θα είναι διάρκειας δύο (2) ετών), τα ανταλλακτικά που τυχόν απαιτηθούν, καθώς και το κόστος μεταφοράς τους σε εξουσιοδοτημένη επιχείρηση συντήρησης και επιστροφής τους στον τόπο από τον οποίο παρελήφθησαν αρχικά ή το κόστος μετάβασης τεχνικού στο τόπο εγκατάστασης και λειτουργίας των ειδών,
- ii) κατά τη διάρκεια του ως άνω χρόνου εγγύησης, θα γίνει με ευθύνη και μέριμνά του, εφόσον κριθεί ως ανάδοχος προμηθευτής, η αποκατάσταση του εκάστοτε προβληματικού προϊόντος, με επισκευή ή αντικατάσταση αυτού, ώστε το προϊόν να επανέλθει σε συνθήκες καλής λειτουργίας, χωρίς καμία επιβάρυνση εργασίας ή ανταλλακτικών της Αναθέτουσας Αρχής.

Επισημαίνεται ότι:

Ο ανάδοχος θα κληθεί μετά την παραλαβή των προς προμήθεια ειδών της εν λόγω ομάδας και κατά την επιστροφή της Εγγυητικής Καλής Εκτέλεσης να καταθέσει **Τραπεζική Εγγυητική Καλής Λειτουργίας** για τα είδη που έχει προμηθεύσει. Ο χρόνος και το περιεχόμενό της, σε συμφωνία με τα άρθρα 72 και 215 του Ν.4412/16 όπως έχει τροποποιηθεί και ισχύει, περιγράφεται αναλυτικά στην διακήρυξη. Η Εγγυητική Καλής Λειτουργίας θα καλύπτει συνολικά και χωρίς διακρίσεις την αποκατάσταση των ελαττωμάτων που ανακύπτουν ή των ζημιών που προκαλούνται από δυσλειτουργία του συνόλου ή μέρους των αγαθών κατά την περίοδο εγγύησης καλής λειτουργίας.

5) Υπεύθυνη Δήλωση του κατασκευαστή ή του επίσημου αντιπροσώπου ή του ιδίου (νομίμου εκπροσώπου του οικονομικού φορέα), στην οποία θα δηλώνεται ότι **εγγυάται την διαθεσιμότητα γνήσιων ανταλλακτικών** σε επαρκείς ποσότητες για όλα τα προς προμήθεια είδη και για χρονική διάρκεια τουλάχιστον **επτά (7) ετών** από την ημερομηνία παράδοσής τους.

6) Τα κάτωθι **πιστοποιητικά** για την **ομάδα Α' / Υποέργου 1** θα πρέπει να **κατατεθούν επί ποινή αποκλεισμού** από τον οικονομικό φορέα, ήτοι:

6.1 **Για τις κατασκευάστριες εταιρείες όλων των προσφερόμενων ειδών** πρέπει να κατατεθούν τα εξής πιστοποιητικά:

- ο Διασφάλισης ποιότητας EN ISO 9001:2015 (ή νεότερο) ή ισοδύναμο
- ο Περιβαλλοντικής διαχείρισης EN ISO 14001:2015 (ή νεότερο) ή ισοδύναμο με πεδίο εφαρμογής τον σχεδιασμό και κατασκευή επίπλων γραφείου.

6.2 **Για τον προσφέρων οικονομικό φορέα, πρέπει να κατατεθεί πιστοποιητικό:**

- ο Διασφάλισης ποιότητας EN ISO 9001:2015 (ή νεότερο) ή ισοδύναμο με πεδίο εφαρμογής την εμπορία επίπλων γραφείου.

Τα παραπάνω πιστοποιητικά των παραγράφων 6.1 & 6.2, που θα προσκομιστούν θα πρέπει να βρίσκονται σε ισχύ, κατά την καταληκτική ημερομηνία υποβολής των προσφορών, να είναι

Έκδοση: 01 Αναθ.: 00	06/11/2018 .../.../20....	ΕΕ-05-01-03	ΕΓΚΡ./ ΕΚΔ: 30/11/2018 .../.../20....	Δήμος Ιλίου Γραφείο Διαχείρισης Ποιότητας / Α.Τ.Π.Α.	Σελ.: 92/347
-------------------------	------------------------------	-------------	---	--	--------------

Με τη συγχρηματοδότηση της Ελλάδας και της Ευρωπαϊκής Ένωσης

εκδόσεως διαπιστευμένου φορέα², το αντικείμενο τους να είναι συναφές με αυτό της ομάδας Α'/Υποέργου 1 της δημοπρατούμενης προμήθειας και στο σκοπό τους θα πρέπει να αναφέρονται τουλάχιστον τα αντίστοιχα ως ανωτέρω, πεδία εφαρμογής της προμήθειας. Επιπλέον, τα πιστοποιητικά θα πρέπει να είναι μεταφρασμένα στα ελληνικά και νομίμως επικυρωμένα³.

6.3 **ΕΠΙΠΡΟΣΘΕΤΑ, θα πρέπει να κατατεθούν νομίμως επικυρωμένα²** από τον οικονομικό φορέα τα πιστοποιητικά συμμόρφωσης (EN) για τα είδη με αύξων αριθμό Α/Α:2, Α/Α:3, Α/Α 4, Α/Α:12, Α/Α:21, όπως προβλέπονται στις Τεχνικές Προδιαγραφές στο πεδίο «Πιστοποιητικά» του εκάστοτε είδους.

7) **Υπεύθυνη Δήλωση** του οικονομικού φορέα για το σύνολο της προσφοράς του, ήτοι για όλα τα έπιπλα που έχουν παραχθεί εξ' ολοκλήρου ή εν μέρει από σύνθετη συγκολλημένη ξυλεία (μη τοξικά και φιλικά προς το περιβάλλον), και τα οποία θα παραδώσει ως υποψήφιος ανάδοχος της προμήθειας της εν λόγω ομάδας στο Δήμο, ότι:

i) θα συμμορφώνονται με τις διατάξεις και τις προδιαγραφές/απαιτήσεις που αναφέρονται στην Κ.Υ.Α. Ζ3-5430 (ΦΕΚ 746/τ.Β'/22-04-2009) «Ανώτατο όριο φορμαλδεΐδης για τα έπιπλα, διακοσμητικά αντικείμενα και πρώτες ύλες αυτών σύνθετης συγκολλημένης ξυλείας – Μετανάστευση ορισμένων στοιχείων από παιδικά έπιπλα - Επιτροπή Επίπλου.» όπως τροποποιήθηκε από την Κ.Υ.Α. Ζ3-7835/11 (ΦΕΚ 2650 Β/9-11-2011)

ii) η χρησιμοποιηθείσα ξυλεία, σύμφωνα με δήλωση του παραγωγού τους, θα είναι κλάσης φορμαλδεΐδης E1, όπως ορίζεται στο πρότυπο ΕΛΟΤ EN 13986:2005 "Wood-based panels for use in construction-Characteristics, evaluation of conformity and marking" (Πετάσματα με βάση το ξύλο για δομική χρήση – Χαρακτηριστικά, αξιολόγηση της συμμόρφωσης και σήμανση).

8) **Υπεύθυνη Δήλωση** του οικονομικού φορέα στην οποία θα αναφέρεται ότι όλα τα προς προμήθεια είδη της ομάδας Α'/Υποέργου 1, θα είναι καινούρια και αμεταχείριστα.

² Όπου διαπιστευμένος φορέας νοείται ότι, η διαπίστευση έχει γίνει από τον ΕΣΥΔ ή άλλο αντίστοιχο φορέα διαπίστευσης χώρας της Ε.Ε. ή από αναγνωρισμένους από το ΕΣΥΔ φορείς του εξωτερικού.

³ Στις περιπτώσεις που με την αίτηση συμμετοχής ή την προσφορά υποβάλλονται ιδιωτικά έγγραφα, αυτά γίνονται αποδεκτά είτε κατά τα προβλεπόμενα στις διατάξεις του ν. 4250/2014 (Α' 94) είτε και σε απλή φωτοτυπία, εφόσον συνυποβάλλεται υπεύθυνη δήλωση, στην οποία βεβαιώνεται η ακρίβειά τους και η οποία φέρει υπογραφή μετά την έναρξη διαδικασίας σύναψης σύμβασης.

² Στις περιπτώσεις που με την αίτηση συμμετοχής ή την προσφορά υποβάλλονται ιδιωτικά έγγραφα, αυτά γίνονται αποδεκτά είτε κατά τα προβλεπόμενα στις διατάξεις του ν. 4250/2014 (Α' 94) είτε και σε απλή φωτοτυπία, εφόσον συνυποβάλλεται υπεύθυνη δήλωση, στην οποία βεβαιώνεται η ακρίβειά τους και η οποία φέρει υπογραφή μετά την έναρξη διαδικασίας σύναψης σύμβασης.

Έκδοση: 01 Αναθ.: 00	06/11/2018 .../.../20....	ΕΕ-05-01-03	ΕΓΚΡ./ ΕΚΔ: 30/11/2018 .../.../20....	Δήμος Ιλίου Γραφείο Διαχείρισης Ποιότητας / Α.Τ.Π.Α.	Σελ.: 93/347
-------------------------	------------------------------	-------------	---	--	--------------

ΕΠΙΤΡΟΠΗ ΠΑΡΑΛΑΒΗΣ

ΑΠΑΙΤΗΣΕΙΣ ΑΠΟ ΤΟΝ ΑΝΑΔΟΧΟ ΠΡΙΝ ΑΠΟ ΤΗΝ ΥΠΟΓΡΑΦΗ ΤΗΣ ΠΑΡΑΛΑΒΗΣ

Στην επιτροπή παραλαβής των ειδών της Α' ομάδας/Υποέργου 1, θα παραδίδεται από τον ανάδοχο της προμήθειας της εν λόγω ομάδας:

Υπεύθυνη Δήλωση του αναδόχου στην οποία θα αναφέρονται αναλυτικά για όλα τα παραδοθέντα είδη της Α' ομάδας/ Υποέργου 1:

- ο σειριακός τους αριθμός,
 - το ακριβές τους μοντέλο,
 - ο τύπος τους και ο κατασκευαστής τους
- και ότι είναι καινούρια, αμεταχείριστα.

Η παραλαβή των ειδών γίνεται από την αρμόδια Επιτροπή Παραλαβής και θα πραγματοποιηθεί σύμφωνα με τα οριζόμενα στον Ν.4412/2016 όπως έχει συμπληρωθεί-τροποποιηθεί και ισχύει. Εάν κατά την παραλαβή (μακροσκοπικός έλεγχος) διαπιστωθεί απόκλιση από τις συμβατικές τεχνικές προδιαγραφές, η επιτροπή παραλαβής μπορεί να προτείνει ή την τέλεια απόρριψη ή τη μερική αυτής ή την αντικατάσταση των όποιων ανωμαλιών. Εάν ο ανάδοχος δεν συμμορφωθεί προς τις προτάσεις της επιτροπής, εντός της από της ίδιας οριζόμενης προθεσμίας, ο Δήμος δικαιούται να προβεί στην τακτοποίηση τούτων σε βάρος και για λογαριασμό του αναδόχου και κατά τον πλέον πρόσφορο για τις ανάγκες και τα συμφέροντα αυτού τρόπο. Για την κάλυψη των σχετικών δαπανών χρησιμοποιείται η εγγύηση του αναδόχου. Η παραλαβή του προς προμήθεια είδους ενεργείται βάσει των κείμενων διατάξεων ως την πάροδο του συμβατικού χρόνου εγγύησης.

ΤΕΧΝΙΚΕΣ ΠΡΟΔΙΑΓΡΑΦΕΣ ΕΙΔΩΝ ΟΜΑΔΑΣ Α' / Υποέργου 1

1. Γραφείο εργασίας Ιατρού, Κοινωνικού Λειτουργού κ.λ.π.

A/A	Περιγραφή	CPV	Μονάδα Μέτρησης	Ποσότητα
1	Γραφείο εργασίας Ιατρού, Κοινωνικού Λειτουργού κ.λ.π.	39100000-3 (Επιπλα)	Τεμάχιο	30



Η μορφή του προς προμήθεια είδους θα είναι σύμφωνη με την εικόνα 1

Έκδοση: 01 Αναθ.: 00	06/11/2018 .../.../20....	ΕΕ-05-01-03	ΕΓΚΡ./ ΕΚΔ: 30/11/2018 .../.../20....	Δήμος Ιλίου Γραφείο Διαχείρισης Ποιότητας / Α.Τ.Π.Α.	Σελ.: 94/347
-------------------------	------------------------------	-------------	---	--	--------------



Ευρωπαϊκή Ένωση
Ευρωπαϊκό Ταμείο
Περιφερειακής Ανάπτυξης



ΑΔΑ: ΨΩΦ1ΩΕΒ-Γ4Κ
ΠΕΡΙΦΕΡΕΙΑΚΟ
ΕΠΙΧΕΙΡΗΣΙΑΚΟ
ΠΡΟΓΡΑΜΜΑ
ΑΤΤΙΚΗΣ



ανάπτυξη - εργασία - αλληλεγγύη

Με τη συγχρηματοδότηση της Ελλάδας και της Ευρωπαϊκής Ένωσης

Το εν λόγω προς προμήθεια είδος θα είναι ενταγμένο στην τρέχουσα σειρά παραγωγής του κατασκευαστή

Διαστάσεις (γενική απόκλιση έως $\pm 2\text{cm}$) μήκος χ πλάτος χ ύψος: 160cm X 80cm X 73cm

Ελάχιστες απαιτούμενες τεχνικές προδιαγραφές:

Γραφείο εργασίας με μεταλλικό σκελετό, σταθερού ύψους, ηλεκτροστατικά βαμμένο σε απόχρωση επιλογής του Δήμου. Ο μεταλλικός σκελετός θα κατασκευάζεται από χαλυβδοέλασμα τουλάχιστον 2,0 και 1,5mm στα φέροντα στοιχεία και 0,9 mm στα μη φέροντα και θα απαρτίζεται από:

α) τα πόδια σε σχήμα ασύμμετρου διπλού T, τα οποία θα διαθέτουν κατακόρυφο στοιχείο (κολώνα) από διαμορφωμένο χαλυβδοέλασμα, ορθογώνιας διατομής τουλάχιστον 100x40x1,5mm, οριζόντιο πέλαμα διατομής «Π» από διαμορφωμένο χαλυβδοέλασμα πάχους τουλάχιστον 2mm, οριζόντιο άνω πρόβολο στήριξης της επιφάνειας εργασίας, από στραντζαρισμένο χαλυβδοέλασμα πάχους τουλάχιστον 2mm β) μεταλλική μετώπη από χαλυβδοέλασμα τουλάχιστον 1,5mm που βιδώνεται στα κατακόρυφα στοιχεία των ποδιών.

Η επιφάνεια εργασίας θα έχει πάχος τουλάχιστον 25mm, θα είναι από μοριοσανίδα τριών στρώσεων κατηγορίας E1 με αμφίπλευρη επίστρωση μελαμίνης και θα φέρει περιμετρικά σόκορα πάχους τουλάχιστον 2mm. Το γραφείο θα φέρει ρεγουλατόρους οριζοντίωσης με πλαστική απόληξη για την προστασία του δαπέδου, με δυνατότητα ρύθμισης. Στα πόδια και κάτω από την επιφάνεια εργασίας θα τοποθετείται πρόσθετο εξωτερικό κανάλι διέλευσης, ενώ στην επιφάνεια εργασίας θα υπάρχει «ροζέτα» εξόδου των καλωδίων Η/Υ.

Στην τιμή προσφοράς του προμηθευτή συμπεριλαμβάνονται, η προμήθεια του είδους, το κόστος προετοιμασίας, μεταφοράς, φορτοεκφόρτωσης, συναρμολόγησης, εγκατάστασης, σύνδεσης, ρύθμισης και θέσης σε πλήρη και κανονική λειτουργία του προσφερόμενου είδους, σε χρόνο και τόπο καθ' υπόδειξη του Δήμου και με αποκλειστική ευθύνη του προμηθευτή.

Πιστοποιητικά:

- Πιστοποιητικά **ISO**, όπως αναφέρονται για τα προς προμήθεια είδη της ομάδας Α' /υποέργο 1, στο εδάφιο «ΑΠΑΙΤΟΥΜΕΝΑ ΔΙΚΑΙΟΛΟΓΗΤΙΚΑ» (Φάκελος Τεχνικής Προσφοράς) παράγραφοι 6.1 & 6.2.

2. Καρέκλα τροχήλατη

A/A	Περιγραφή	CPV	Μονάδα Μέτρησης	Ποσότητα
2	Καρέκλα τροχήλατη	39100000-3 (Επιπλα)	Τεμάχιο	38

Έκδοση: 01 Αναθ.: 00	06/11/2018 .../.../20....	ΕΕ-05-01-03	ΕΓΚΡ./ ΕΚΔ: 30/11/2018 .../.../20....	Δήμος Ιλίου Γραφείο Διαχείρισης Ποιότητας / Α.Τ.Π.Α.	Σελ.: 95/347
-------------------------	------------------------------	-------------	---	--	--------------



Ευρωπαϊκή Ένωση
Ευρωπαϊκό Ταμείο
Περιφερειακής Ανάπτυξης



ΑΔΑ: ΨΩΦ1ΩΕΒ-Γ4Κ
ΠΕΡΙΦΕΡΕΙΑΚΟ
ΕΠΙΧΕΙΡΗΣΙΑΚΟ
ΠΡΟΓΡΑΜΜΑ
ΑΤΤΙΚΗΣ



ανάπτυξη - εργασία - αλληλεγγύη

Με τη συγχρηματοδότηση της Ελλάδας και της Ευρωπαϊκής Ένωσης



Εικόνα 2 (ενδεικτική) – Ορθογώνιος τύπος πλάτης

Η μορφή του προς προμήθεια είδους θα είναι σύμφωνη με την εικόνα 2

Το εν λόγω προς προμήθεια είδος θα είναι ενταγμένο στην τρέχουσα σειρά παραγωγής του κατασκευαστή

Διαστάσεις (γενική απόκλιση έως $\pm 2\text{cm}$) μήκος χ πλάτος χ ύψος:

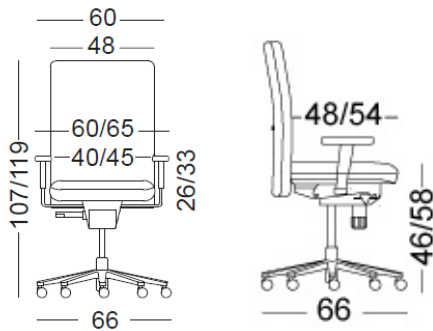

Διαστάσεις πλάτης: ύψος πλάτης: 630mm & πλάτος πλάτης 480mm.

Ελάχιστες απαιτούμενες τεχνικές προδιαγραφές:

Καρέκλα τροχήλατη, εργονομικού σχεδιασμού. Θα έχει επένδυση έδρας και πλάτης από δερματίνη υψηλής αντοχής (αντοχή σε τριβή ≥ 100.000 κύκλοι), ποιότητας και απόχρωσης επιλογής του Δήμου. Η βάση του καθίσματος θα είναι πεντακτινωτή διαμέτρου $\sim 660\text{mm}$ από χυτοπρεσσαριστό αλουμίνιο, σε απόχρωση και εμφάνιση επιλογής του Δήμου (βαμμένη με ηλεκτροστατική βαφή ή γυαλισμένη). Οι τροχοί θα είναι δίδυμοι από ενισχυμένο θερμοπλαστικό υλικό (πολυαμίδιο) και θα φέρουν κάλυμμα από πολυαμίδιο. Το έμβολο αερίου για τη ρύθμιση ύψους του καθίσματος θα ενεργοποιείται με μοχλό (κάτω και πλευρικά της έδρας). Ο μηχανισμός ανάκλισης, για την άνετη και συγχρονισμένη κίνηση έδρας – πλάτης, από χυτοπρεσσαριστό αλουμίνιο και χάλυβα, θα είναι τύπου “Synchro”, με σύστημα σταθεροποίησης σε τουλάχιστον 5 θέσεις και σύστημα anti-ranics. Η σκληρότητα της ανάκλισης έδρας – πλάτης θα μπορεί να ρυθμιστεί ανάλογα με το βάρος του χρήστη μέσω του στροφείου. Η έδρα θα είναι κατασκευασμένη από θερμοπλαστικό πολυαμίδιο (PA6). Επί της έδρας θα τοποθετείται καλουπωτό μαξιλάρι από χυτή αφρώδη πολουρεθάνη πάχους τουλάχιστον 60mm. Θα υπάρχει δυνατότητα ρύθμισης του βάθους της έδρας σε τουλάχιστον 5 θέσεις. Η πλάτη θα φέρει ανατομικό πλαίσιο κατασκευασμένο από διαμορφωμένα και συγκολλημένα χαλύβδινα προφίλ. Στο πλαίσιο θα προσαρμόζεται λαστιχωτό ύφασμα επί του οποίου θα τοποθετείται αφρώδης πολουρεθάνης. Η πλάτη θα διαθέτει ενσωματωμένη στήριξη οσφυϊκής χώρας, η οποία θα ρυθμίζεται καθ’ ύψος για τον κάθε χρήστη. Τα μπράτσα του καθίσματος θα είναι από χυτή πολουρεθάνη μεσαίας σκληρότητας και θα μπορούν να ρυθμίζονται καθ’ ύψος και κατά πλάτος.

Έκδοση: 01 Αναθ.: 00	06/11/2018 .../.../20....	ΕΕ-05-01-03	ΕΓΚΡ./ ΕΚΔ: 30/11/2018 .../.../20....	Δήμος Ιλίου Γραφείο Διαχείρισης Ποιότητας / Α.Τ.Π.Α.	Σελ.: 96/347
-------------------------	------------------------------	-------------	---	--	--------------



Ευρωπαϊκή Ένωση
Ευρωπαϊκό Ταμείο
Περιφερειακής Ανάπτυξης



ΑΔΑ: ΨΩΦ1ΩΕΒ-Γ4Κ
ΠΕΡΙΦΕΡΕΙΑΚΟ
ΕΠΙΧΕΙΡΗΣΙΑΚΟ
ΠΡΟΓΡΑΜΜΑ
ΑΤΤΙΚΗΣ



ανάπτυξη - εργασία - αλληλεγγύη

Με τη συγχρηματοδότηση της Ελλάδας και της Ευρωπαϊκής Ένωσης

Στην τιμή προσφοράς του προμηθευτή συμπεριλαμβάνονται, η προμήθεια του είδους, το κόστος προετοιμασίας, μεταφοράς, φορτοεκφόρτωσης, συναρμολόγησης, εγκατάστασης, σύνδεσης, ρύθμισης και θέσης σε πλήρη και κανονική λειτουργία του προσφερόμενου είδους, σε χρόνο και τόπο καθ' υπόδειξη του Δήμου και με αποκλειστική ευθύνη του προμηθευτή.

Πιστοποιητικά:

- Πιστοποιητικά **ISO**, όπως αναφέρονται για τα προς προμήθεια είδη της ομάδας Α'/υποέργο 1, στο εδάφιο «ΑΠΑΙΤΟΥΜΕΝΑ ΔΙΚΑΙΟΛΟΓΗΤΙΚΑ» (Φάκελος Τεχνικής Προσφοράς) παράγραφοι 6.1 & 6.2.
- Επιπλέον, το προς προμήθεια είδος θα διαθέτει σε ισχύ τα πιστοποιητικά συμμόρφωσης: **EN 1335-1, EN 1335-2, EN 1335-3** ή άλλα ισοδύναμα πιστοποιητικά

Έκδοση: 01 Αναθ.: 00	06/11/2018 .../.../20....	ΕΕ-05-01-03	ΕΓΚΡ./ ΕΚΔ: 30/11/2018 .../.../20....	Δήμος Ιλίου Γραφείο Διαχείρισης Ποιότητας / Α.Τ.Π.Α.	Σελ.: 97/347
-------------------------	------------------------------	-------------	---	--	--------------

3. Καρέκλα συνεργασίας (σταθερή)

A/A	Περιγραφή	CPV	Μονάδα Μέτρησης	Ποσότητα
3	Καρέκλα συνεργασίας(σταθερή)	39100000-3 (Επιπλα)	Τεμάχιο	21



Εικόνα 3 (ενδεικτική)

Η μορφή του προς προμήθεια είδους θα είναι σύμφωνη με την εικόνα 3

Το εν λόγω προς προμήθεια είδος θα είναι ενταγμένο στην τρέχουσα σειρά παραγωγής του κατασκευαστή

Διαστάσεις (γενική απόκλιση έως $\pm 2\text{cm}$) μήκος χ πλάτος χ ύψος:



Διαστάσεις α) έδρας: πλάτος 480mm, βάθος 470 mm, β)πλάτης : πλάτος 460mm, ύψος 590mm

Ελάχιστες απαιτούμενες τεχνικές προδιαγραφές:

Κάθισμα Συνεργασίας, με ξεχωριστή έδρα – πλάτη και μπράτσα. Ο σκελετός θα είναι κατασκευασμένος από σωλήνα κυκλικής διατομής, διαμέτρου τουλάχιστον 26mm, πάχους τουλάχιστον 2mm, διαμορφωμένου σε σχήμα S, βαμμένος με ηλεκτροστατική βαφή ή επιχρωμιωμένος, κατ' επιλογή (είδος και απόχρωση) του Δήμου. Η έδρα θα είναι κατασκευασμένη από συμπαγή πρεσσαριστά κόντρα-πλακέ ξύλου πάχους τουλάχιστον 12mm. Επί της έδρας θα τοποθετείται χυτή πολυουρεθάνη, η οποία επενδύεται με δερματίνη υψηλής αντοχής (αντοχή σε τριβή ≥ 100.000 κύκλοι), ποιότητας και απόχρωσης επιλογής του Δήμου. Η πλάτη θα είναι κατασκευασμένη από διαμορφωμένα και συγκολλημένα χαλύβδινα προφίλ. Στο πλαίσιο της πλάτης θα προσαρμόζεται λαστιχωτό ύφασμα. Πάνω από το λαστιχωτό θα τοποθετείται σφουγγάρι πάχους τουλάχιστον 10mm, το οποίο θα επενδύεται με την ίδια δερματίνη, υψηλής αντοχής, ποιότητας και απόχρωσης επιλογής του Δήμου, της έδρας. Το κάθισμα θα διαθέτει μπράτσα από ημίσκληρη μαύρη πολυουρεθάνη. Η βάση του θα φέρει αντιολισθητικά πέλματα.

Στην τιμή προσφοράς του προμηθευτή συμπεριλαμβάνονται, η προμήθεια του είδους, το κόστος προετοιμασίας, μεταφοράς, φορτοεκφόρτωσης, συναρμολόγησης, εγκατάστασης, σύνδεσης, ρύθμισης και θέσης σε πλήρη και κανονική λειτουργία του προσφερόμενου είδους, σε χρόνο και τόπο καθ' υπόδειξη του Δήμου και με αποκλειστική ευθύνη του προμηθευτή.

Πιστοποιητικά:

- Πιστοποιητικά ISO, όπως αναφέρονται για τα προς προμήθεια είδη της ομάδας Α' /υποέργο 1, στο εδάφιο

Έκδοση: 01 Αναθ.: 00	06/11/2018 .../.../20...	ΕΕ-05-01-03	ΕΓΚΡ./ ΕΚΔ: 30/11/2018 .../.../20...	Δήμος Ιλίου Γραφείο Διαχείρισης Ποιότητας / Α.Τ.Π.Α.	Σελ.: 98/347
-------------------------	-----------------------------	-------------	--	--	--------------



Ευρωπαϊκή Ένωση
Ευρωπαϊκό Ταμείο
Περιφερειακής Ανάπτυξης



ΑΔΑ: ΨΩΦ1ΩΕΒ-Γ4Κ
ΠΕΡΙΦΕΡΕΙΑΚΟ
ΕΠΙΧΕΙΡΗΣΙΑΚΟ
ΠΡΟΓΡΑΜΜΑ
ΑΤΤΙΚΗΣ



ανάπτυξη - εργασία - αλληλεγγύη

Με τη συγχρηματοδότηση της Ελλάδας και της Ευρωπαϊκής Ένωσης

«ΑΠΑΙΤΟΥΜΕΝΑ ΔΙΚΑΙΟΛΟΓΗΤΙΚΑ» (Φάκελος Τεχνικής Προσφοράς) παράγραφος 6.1 & 6.2.

- Επιπλέον, το προς προμήθεια είδος θα διαθέτει σε ισχύ τα πιστοποιητικά συμμόρφωσης: **EN 16139, EN 1728, EN 1022** ή άλλα ισοδύναμα πιστοποιητικά

4. Καναπές αναμονής (στα ιατρεία)

A/A	Περιγραφή	CPV	Μονάδα Μέτρησης	Ποσότητα
4	Καναπές αναμονής (στα ιατρεία)	39100000-3 (Έπιπλα)	Τεμάχιο	8



Εικόνα 4 (ενδεικτική)

Η μορφή του προς προμήθεια είδους θα είναι σύμφωνη με την εικόνα 4

Το εν λόγω προς προμήθεια είδος θα είναι ενταγμένο στην τρέχουσα σειρά παραγωγής του κατασκευαστή

Διαστάσεις(γενική απόκλιση έως $\pm 2\text{cm}$)

Συνολικό μήκος χ πλάτος χ ύψος: 1295 mm X 730mm X 810 mm

Έδρα: πλάτος 570 mm, βάθος 480 mm, Πλάτη: πλάτος 570 mm, ύψος 490 mm

Ύψος έδρας από δάπεδο: 460 mm

Ελάχιστες απαιτούμενες τεχνικές προδιαγραφές:

Διθέσιο, κάθισμα αναμονής επί δοκού, εργονομικό, με μεγάλη αντοχή για χρήση σε δημόσιους κοινόχρηστους χώρους, βαμμένο με ηλεκτροστατική βαφή σε απόχρωση επιλογής του Δήμου. Θα αποτελείται από ανεξάρτητα, συνεργαζόμενα, αλληλοπροσαρμοζόμενα, εναλλάξιμα, αντικαθιστάμενα κύρια τμήματα. Η εγκάρσια τραβέρσα του θα είναι κατασκευασμένη από χαλύβδινη κοιλοδοκό ορθογώνιας διατομής τουλάχιστον 80mm x 40mm x 3mm. Το κάθισμα (ενιαία έδρα-πλάτη) θα είναι κατασκευασμένο από διάτρητο χαλυβδοέλασμα πάχους τουλάχιστον 1,5mm, με οπές διαμέτρου ~4mm, ενώ περιμετρικά θα υπάρχει περιθώριο μη διάτρητης επιφάνειας. Τα καθίσματα θα στηρίζονται σε δύο πλευρικούς οδηγούς από ειδικά σχεδιασμένο προφίλ αλουμινίου ενισχυμένο εσωτερικά από μασίφ χαλύβδινη βέργα. Τα μπράτσα του καθίσματος θα μπορούν να τοποθετηθούν όχι μόνο στα άκρα του αλλά και ανάμεσα σε καθίσματα του πάγκου. Τα πόδια, τα μπράτσα και οι σύνδεσμοι στερέωσης θα κατασκευάζονται από χυτοπρεσαριστό αλουμίνιο. Όλα τα μεταλλικά στοιχεία θα είναι βαμμένα με ηλεκτροστατική βαφή φούρνου σε απόχρωση επιλογής του Δήμου. Τα πόδια θα φέρουν ρεγουλατόρους οριζοντίωσης με πλαστική απόληξη για την προστασία του δαπέδου.

Στην τιμή προσφοράς του προμηθευτή συμπεριλαμβάνονται, η προμήθεια του είδους, το κόστος προετοιμασίας, μεταφοράς, φορτοεκφόρτωσης, συναρμολόγησης, εγκατάστασης, σύνδεσης, ρύθμισης και θέσης σε πλήρη και κανονική λειτουργία του προσφερόμενου είδους, σε χρόνο και τόπο καθ' υπόδειξη του Δήμου και με αποκλειστική ευθύνη του προμηθευτή.

Έκδοση: 01 Αναθ.: 00	06/11/2018 .../.../20....	ΕΕ-05-01-03	ΕΓΚΡ./ ΕΚΔ: 30/11/2018 .../.../20....	Δήμος Ιλίου Γραφείο Διαχείρισης Ποιότητας / Α.Τ.Π.Α.	Σελ.: 99/347
-------------------------	------------------------------	-------------	---	--	--------------



Ευρωπαϊκή Ένωση
Ευρωπαϊκό Ταμείο
Περιφερειακής Ανάπτυξης



ΑΔΑ: ΨΩΦ1ΩΕΒ-Γ4Κ
ΠΕΡΙΦΕΡΕΙΑΚΟ
ΕΠΙΧΕΙΡΗΣΙΑΚΟ
ΠΡΟΓΡΑΜΜΑ
ΑΤΤΙΚΗΣ



ανάπτυξη - εργασία - αλληλεγγύη

Με τη συγχρηματοδότηση της Ελλάδας και της Ευρωπαϊκής Ένωσης

Πιστοποιητικά:

- Πιστοποιητικά **ISO**, όπως αναφέρονται για τα προς προμήθεια είδη της ομάδας Α'/υποέργο 1, στο εδάφιο «ΑΠΑΙΤΟΥΜΕΝΑ ΔΙΚΑΙΟΛΟΓΗΤΙΚΑ» (Φάκελος Τεχνικής Προσφοράς) παράγραφος 6.1 & 6.2.
- Επιπλέον, το προς προμήθεια είδος θα διαθέτει σε ισχύ τα πιστοποιητικά συμμόρφωσης: **EN 12727** ή άλλο ισοδύναμο πιστοποιητικό

Έκδοση: 01 Αναθ.: 00	06/11/2018 .../.../20....	ΕΕ-05-01-03	ΕΓΚΡ./ ΕΚΔ:	30/11/2018 .../.../20....	Δήμος Ιλίου Γραφείο Διαχείρισης Ποιότητας / Α.Τ.Π.Α.	Σελ.: 100/347
-------------------------	------------------------------	-------------	----------------	------------------------------	--	---------------

5. Τραπεζάκι για χώρο αναμονής

A/A	Περιγραφή	CPV	Μονάδα Μέτρησης	Ποσότητα
5	Τραπεζάκι για χώρο αναμονής (στα ιατρεία)	39100000-3 (Έπιπλα)	Τεμάχιο	8



Εικόνα 5 (ενδεικτική)

Η μορφή του προς προμήθεια είδους θα είναι σύμφωνη με την εικόνα 5

Το εν λόγω προς προμήθεια είδος θα είναι ενταγμένο στην τρέχουσα σειρά παραγωγής του κατασκευαστή

Διαστάσεις(γενική απόκλιση έως $\pm 2\text{cm}$)μήκος χ πλάτος χ ύψος: 900mm X 600mm X 380 (H) mm

Ελάχιστες απαιτούμενες τεχνικές προδιαγραφές:

Τραπεζάκι για χώρο αναμονής (στα ιατρεία), υψηλών προδιαγραφών. Θα φέρει πλαίσιο στήριξης από βαμμένο χαλύβδινο σωλήνα διαμέτρου $D \sim 40\text{mm}$, πάχους τουλάχιστον 1,5mm. Τα κάθετα στηρίγματα/πόδια, σταθερού ύψους, θα είναι από βαμμένο χαλύβδινο σωλήνα διαμέτρου $D \sim 40\text{mm}$, πάχους τουλάχιστον 1,5mm. Ο μεταλλικός σκελετός του τραπεζιού (πλαίσιο στήριξης και κάθετα στηρίγματα/πόδια) θα είναι βαμμένος με ηλεκτροστατική βαφή σε απόχρωση επιλογής του Δήμου. Η επιφάνεια του τραπεζιού σε απόχρωση επιλογής του Δήμου, θα έχει πάχος τουλάχιστον 18mm, θα είναι από μοριοσανίδα τριών στρώσεων κατηγορίας E1 με αμφίπλευρη επίστρωση μελαμίνης και θα φέρει περιμετρικά σόκορα πάχους τουλάχιστον 2mm. Το τραπεζάκι θα φέρει ρεγουλατόρους οριζοντίωσης με πλαστική απόληξη για την προστασία του δαπέδου, με δυνατότητα ρύθμισης.

Στην τιμή προσφοράς του προμηθευτή συμπεριλαμβάνονται, η προμήθεια του είδους, το κόστος προετοιμασίας, μεταφοράς, φορτοεκφόρτωσης, συναρμολόγησης, εγκατάστασης, σύνδεσης, ρύθμισης και θέσης σε πλήρη και κανονική λειτουργία του προσφερόμενου είδους, σε χρόνο και τόπο καθ' υπόδειξη του Δήμου και με αποκλειστική ευθύνη του προμηθευτή.

Πιστοποιητικά:

- Πιστοποιητικά **ISO**, όπως αναφέρονται για τα προς προμήθεια είδη της ομάδας Α'/υποέργο 1, στο εδάφιο «ΑΠΑΙΤΟΥΜΕΝΑ ΔΙΚΑΙΟΛΟΓΗΤΙΚΑ» (Φάκελος Τεχνικής Προσφοράς) παράγραφος 6.1 & 6.2.

Έκδοση: 01 Αναθ.: 00	06/11/2018 .../.../20....	ΕΕ-05-01-03	ΕΓΚΡ./ ΕΚΔ: 30/11/2018 .../.../20....	Δήμος Ιλίου Γραφείο Διαχείρισης Ποιότητας / Α.Τ.Π.Α.	Σελ.: 101/347
-------------------------	------------------------------	-------------	---	--	---------------

6. Γραφείο γραμματείας γωνιακό

A/A	Περιγραφή	CPV	Μονάδα Μέτρησης	Ποσότητα
6	Γραφείο γραμματείας γωνιακό	39100000-3 (Επιπλα)	Τεμάχιο	4



Εικόνα 6 (ενδεικτική)

Η μορφή του προς προμήθεια είδους θα είναι σύμφωνη με την εικόνα 6

Το εν λόγω προς προμήθεια είδος θα είναι ενταγμένο στην τρέχουσα σειρά παραγωγής του κατασκευαστή

Διαστάσεις (γενική απόκλιση έως $\pm 2\text{cm}$) μήκος χ πλάτος χ ύψος: 160cm X 160cm X 73cm

Ελάχιστες απαιτούμενες τεχνικές προδιαγραφές:

Γωνιακό γραφείο εργασίας με μεταλλικό σκελετό και μετώπη, σταθερού ύψους, σε απόχρωση επιλογής του Δήμου. Η επιφάνεια εργασίας σε απόχρωση επιλογής του Δήμου, θα έχει πάχος τουλάχιστον 25mm, θα είναι από μορισανίδα τριών στρώσεων κατηγορίας E1 με αμφίπλευρη επίστρωση μελαμίνης και θα φέρει περιμετρικά σόκορα πάχους τουλάχιστον 2mm. Ο μεταλλικός σκελετός θα αποτελείται από δύο κυλινδρικούς πόδια αλουμινίου διαμέτρου τουλάχιστον 110mm, με χυτοπρεσαριστά οριζόντια πέλματα αλουμινίου και αντίστοιχους προβόλους στήριξης της επιφάνειας εργασίας, βαμμένα με ηλεκτροστατική βαφή σε απόχρωση επιλογής του Δήμου. Η μετώπη θα έχει ύψος 300mm, θα είναι κατασκευασμένη από χαλυβδόελασμα με διάτρηση και θα είναι βαμμένη με ηλεκτροστατική βαφή ίδιας απόχρωσης (επιλογής του Δήμου) με τον υπόλοιπο μεταλλικό σκελετό του γραφείου. Τα πέλματα θα φέρουν ρεγουλατόρους οριζοντίωσης. Στα πόδια και κάτω από την επιφάνεια εργασίας θα τοποθετείται πρόσθετο εξωτερικό κανάλι διέλευσης, ενώ στην επιφάνεια εργασίας θα υπάρχει «ροζέτα» εξόδου των καλωδίων Η/Υ.

Στην τιμή προσφοράς του προμηθευτή συμπεριλαμβάνονται, η προμήθεια του είδους, το κόστος προετοιμασίας, μεταφοράς, φορτοεκφόρτωσης, συναρμολόγησης, εγκατάστασης, σύνδεσης, ρύθμισης και θέσης σε πλήρη και κανονική λειτουργία του προσφερόμενου είδους, σε χρόνο και τόπο καθ' υπόδειξη του Δήμου και με αποκλειστική ευθύνη του προμηθευτή.

Πιστοποιητικά:

- Πιστοποιητικά **ISO**, όπως αναφέρονται για τα προς προμήθεια είδη της ομάδας Α'/υποέργο 1, στο εδάφιο «ΑΠΑΙΤΟΥΜΕΝΑ ΔΙΚΑΙΟΛΟΓΗΤΙΚΑ» (Φάκελος Τεχνικής Προσφοράς) παράγραφος 6.1 & 6.2.

Έκδοση: 01 Αναθ.: 00	06/11/2018 .../.../20....	ΕΕ-05-01-03	ΕΓΚΡ./ ΕΚΔ: 30/11/2018 .../.../20....	Δήμος Ιλίου Γραφείο Διαχείρισης Ποιότητας / Α.Τ.Π.Α.	Σελ.: 102/347
-------------------------	------------------------------	-------------	---	--	---------------

7. Συρταριέρα

A/A	Περιγραφή	CPV	Μονάδα Μέτρησης	Ποσότητα
7	Συρταριέρα	39100000-3 (Επιπλα)	Τεμάχιο	33



Εικόνα 7 (ενδεικτική)

Η μορφή του προς προμήθεια είδους θα είναι σύμφωνη με την εικόνα 7

Το εν λόγω προς προμήθεια είδος θα είναι ενταγμένο στην τρέχουσα σειρά παραγωγής του κατασκευαστή

Διαστάσεις (γενική απόκλιση έως $\pm 2\text{cm}$) μήκος χ πλάτος χ ύψος: 43cmX 59cmX 55cm

Ελάχιστες απαιτούμενες τεχνικές προδιαγραφές:

Τροχήλατη συρταριέρα από μελαμίνη τουλάχιστον 18mm, η οποία θα διαθέτει ένα (1) συρτάρι μολυβοθήκης και τρία (3) κανονικά συρτάρια. Το κάσωμα της συρταριέρας πάχους τουλάχιστον 18mm, θα κατασκευάζεται εξ' ολοκλήρου από μοριοσανίδα τριών στρώσεων κατηγορίας E1 με αμφίπλευρη επίστρωση μελαμίνης. Η συρταριέρα θα διαθέτει ενισχυμένους τροχούς(ροδάκια) με δυνατότητα φρεναρίσματος των τροχών, μεταλλικά εσωτερικά συρτάρια (αντοχή συρταριών σε βάρος τουλάχιστον 25 kg), τηλεσκοπικούς οδηγούς κύλισης για την πλήρη εξαγωγή των συρταριών στο 100% με σύστημα απόσβεσης κλεισίματος "soft close" και κλειδαριά ασφαλείας. Τα συρτάρια θα φέρουν σύστημα μη ανατροπής της συρταριέρας "anti-tilt", που δεν επιτρέπει το άνοιγμα δεύτερου συρταριού όταν ένα είναι ήδη ανοιχτό. Παράλληλα, θα φέρουν σύστημα συγκράτησης στην κλειστή θέση και κλειδαριά ασφαλείας. Το χρώμα του κασώματος της συρταριέρας (πλαϊνά και πλάτη) και το χρώμα της άνω επιφάνειας (καπάκι) και της πρόσοψης (κούτελα συρταριών), θα είναι απόχρωσης επιλογής του Δήμου.

Στην τιμή προσφοράς του προμηθευτή συμπεριλαμβάνονται, η προμήθεια του είδους, το κόστος προετοιμασίας, μεταφοράς, φορτοεκφόρτωσης, συναρμολόγησης, εγκατάστασης, σύνδεσης, ρύθμισης και θέσης σε πλήρη και κανονική λειτουργία του προσφερόμενου είδους, σε χρόνο και τόπο καθ' υπόδειξη του Δήμου και με αποκλειστική ευθύνη του προμηθευτή.

Πιστοποιητικά:

- Πιστοποιητικά **ISO**, όπως αναφέρονται για τα προς προμήθεια είδη της ομάδας Α'/υποέργο 1, στο

Έκδοση: 01 Αναθ.: 00	06/11/2018 .../.../20....	ΕΕ-05-01-03	ΕΓΚΡ./ ΕΚΔ: 30/11/2018 .../.../20....	Δήμος Ιλίου Γραφείο Διαχείρισης Ποιότητας / Α.Τ.Π.Α.	Σελ.: 103/347
-------------------------	------------------------------	-------------	---	--	---------------



Ευρωπαϊκή Ένωση
Ευρωπαϊκό Ταμείο
Περιφερειακής Ανάπτυξης



ΑΔΑ: ΨΩΦ1ΩΕΒ-Γ4Κ
ΠΕΡΙΦΕΡΕΙΑΚΟ
ΕΠΙΧΕΙΡΗΣΙΑΚΟ
ΠΡΟΓΡΑΜΜΑ
ΑΤΤΙΚΗΣ



ανάπτυξη - εργασία - αλληλεγγύη

Με τη συγχρηματοδότηση της Ελλάδας και της Ευρωπαϊκής Ένωσης

εδάφιο «ΑΠΑΙΤΟΥΜΕΝΑ ΔΙΚΑΙΟΛΟΓΗΤΙΚΑ» (Φάκελος Τεχνικής Προσφοράς) παράγραφος 6.1 & 6.2.

Έκδοση: 01 Αναθ.: 00	06/11/2018 .../.../20....	ΕΕ-05-01-03	ΕΓΚΡ./ ΕΚΔ:	30/11/2018 .../.../20....	Δήμος Ιλίου Γραφείο Διαχείρισης Ποιότητας / Α.Τ.Π.Α.	Σελ.: 104/347
-------------------------	------------------------------	-------------	----------------	------------------------------	--	---------------

8. Τραπεζάκι συνεργασίας τεσσάρων ατόμων

A/A	Περιγραφή	CPV	Μονάδα Μέτρησης	Ποσότητα
8	Τραπεζάκι συνεργασίας τεσσάρων ατόμων	39100000-3 (Έπιπλα)	Τεμάχιο	2



Εικόνα 8 (ενδεικτική)

Η μορφή του προς προμήθεια είδους θα είναι σύμφωνη με την εικόνα 8

Το εν λόγω προς προμήθεια είδος θα είναι ενταγμένο στην τρέχουσα σειρά παραγωγής του κατασκευαστή

Διαστάσεις (γενική απόκλιση έως $\pm 2\text{cm}$) διάμετρος χ ύψος: $\Phi 1000\text{mm} \times 730 (\text{H}) \text{mm}$

Ελάχιστες απαιτούμενες τεχνικές προδιαγραφές:

Τραπεζί συνεργασίας, ροτόντα, με επιφάνεια σε απόχρωση επιλογής του Δήμου, πάχους τουλάχιστον 18mm από μοριοσανίδα τριών στρώσεων κατηγορίας E1 με αμφίπλευρη επίστρωση μελαμίνης και περιμετρικά σόκορα πάχους τουλάχιστον 2mm και μεταλλική βάση. Το κάθετο στήριγμα της ροτόντας ($\Phi 1000$) θα είναι από χαλύβδινο σωλήνα διαμέτρου τουλάχιστον $\Phi 60\text{mm}$ και πάχους τουλάχιστον 2mm, βαμμένο με ηλεκτροστατική βαφή ή/και inox, απόχρωσης, εμφάνισης και υλικού επιλογής του Δήμου. Η βάση του τραπεζιού θα είναι κυκλική, κατασκευασμένη από μορφοποιημένο χάλυβα.

Στην τιμή προσφοράς του προμηθευτή συμπεριλαμβάνονται, η προμήθεια του είδους, το κόστος προετοιμασίας, μεταφοράς, φορτοεκφόρτωσης, συναρμολόγησης, εγκατάστασης, σύνδεσης, ρύθμισης και θέσης σε πλήρη και κανονική λειτουργία του προσφερόμενου είδους, σε χρόνο και τόπο καθ' υπόδειξη του Δήμου και με αποκλειστική ευθύνη του προμηθευτή.

Πιστοποιητικά:

- Πιστοποιητικά **ISO**, όπως αναφέρονται για τα προς προμήθεια είδη της ομάδας Α'/υποέργο 1, στο εδάφιο «ΑΠΑΙΤΟΥΜΕΝΑ ΔΙΚΑΙΟΛΟΓΗΤΙΚΑ» (Φάκελος Τεχνικής Προσφοράς) παράγραφος 6.1 & 6.2.

Έκδοση: 01 Αναθ.: 00	06/11/2018 .../.../20....	ΕΕ-05-01-03	ΕΓΚΡ./ ΕΚΔ: 30/11/2018 .../.../20....	Δήμος Ιλίου Γραφείο Διαχείρισης Ποιότητας / Α.Τ.Π.Α.	Σελ.: 105/347
-------------------------	------------------------------	-------------	---	--	---------------

9. Τραπεζι συνεργασίας οκτώ ατόμων

A/A	Περιγραφή	CPV	Μονάδα Μέτρησης	Ποσότητα
9	Τραπεζάκι συνεργασίας οκτώ ατόμων	39100000-3 (Επιπλα)	Τεμάχιο	8



Εικόνα 9 (ενδεικτική)

Η μορφή του προς προμήθεια είδους θα είναι σύμφωνη με την εικόνα 9

Το εν λόγω προς προμήθεια είδος θα είναι ενταγμένο στην τρέχουσα σειρά παραγωγής του κατασκευαστή

Διαστάσεις(γενική απόκλιση έως $\pm 2\text{cm}$) μήκος χ πλάτος χ ύψος:2400mmX1200mmX730(H) mm

Ελάχιστες απαιτούμενες τεχνικές προδιαγραφές:

Πτυσσόμενο τραπέζι συνεργασίας με αναδιπλούμενο τροχήλατο μεταλλικό σκελετό και σύστημα εύκολης ολικής αναδίπλωσης των δύο επιφανειών μέσω μηχανισμού με ελατήρια έλξεως. Θα φέρει τραβέρσα από χαλύβδινο κοιλοδοκό ορθογώνιας διατομής τουλάχιστον 60mmx25mmx1,5mm για μέγιστη αντοχή. Τα πόδια του θα είναι από χαλύβδινο κοιλοδοκό ορθογώνιας διατομής τουλάχιστον 80mmx40mmx2mm. Θα έχει τη δυνατότητα ανάπτυξης και ασφάλισης είτε κατά πλάτος είτε κατά μήκος, καθώς και στοίβαξης στην κλειστή θέση για μικρότερο αποθηκευτικό χώρο. Θα φέρει ειδικούς τροχούς με φρένο για την εύκολη μετακίνηση του γραφείου μέσα στον χώρο που βρίσκεται. Τα οριζόντια πέλατά του θα είναι κατασκευασμένα από χυτοπρεσσαριστό αλουμίνιο βαμμένα ή γυαλισμένα, κατ' επιλογή του Δήμου. Η επιφάνεια του τραπεζιού πάχους τουλάχιστον 25mm, θα είναι από μορισανίδα τριών στρώσεων κατηγορίας E1 με αμφίπλευρη επίστρωση μελαμίνης και περιμετρικό σόκορο ABS πάχους τουλάχιστον 2mm.

Το χρώμα του μεταλλικού σκελετού και της επιφάνειας από μελαμίνη του γραφείου, θα είναι επιλογής του Δήμου.

Στην τιμή προσφοράς του προμηθευτή συμπεριλαμβάνονται, η προμήθεια του είδους, το κόστος προετοιμασίας, μεταφοράς, φορτοεκφόρτωσης, συναρμολόγησης, εγκατάστασης, σύνδεσης, ρύθμισης και θέσης σε πλήρη και κανονική λειτουργία του προσφερόμενου είδους, σε χρόνο και τόπο καθ' υπόδειξη του Δήμου και με αποκλειστική ευθύνη του προμηθευτή.

Έκδοση: 01 Αναθ.: 00	06/11/2018 .../.../20....	ΕΕ-05-01-03	ΕΓΚΡ./ ΕΚΔ: 30/11/2018 .../.../20....	Δήμος Ιλίου Γραφείο Διαχείρισης Ποιότητας / Α.Τ.Π.Α.	Σελ.: 106/347
-------------------------	------------------------------	-------------	---	--	---------------



Ευρωπαϊκή Ένωση
Ευρωπαϊκό Ταμείο
Περιφερειακής Ανάπτυξης



ΑΔΑ: ΨΩΦ1ΩΕΒ-Γ4Κ
ΠΕΡΙΦΕΡΕΙΑΚΟ
ΕΠΙΧΕΙΡΗΣΙΑΚΟ
ΠΡΟΓΡΑΜΜΑ
ΑΤΤΙΚΗΣ



ανάπτυξη - εργασία - αλληλεγγύη

Με τη συγχρηματοδότηση της Ελλάδας και της Ευρωπαϊκής Ένωσης

Πιστοποιητικά:

- Πιστοποιητικά **ISO**, όπως αναφέρονται για τα προς προμήθεια είδη της ομάδας Α'/υποέργο 1, στο εδάφιο «ΑΠΑΙΤΟΥΜΕΝΑ ΔΙΚΑΙΟΛΟΓΗΤΙΚΑ» (Φάκελος Τεχνικής Προσφοράς) παράγραφος 6.1 & 6.2.

10. Πολυθρόνα δωματίου

A/A	Περιγραφή	CPV	Μονάδα Μέτρησης	Ποσότητα
10	Πολυθρόνα δωματίου	39100000-3 (Έπιπλα)	Τεμάχιο	21

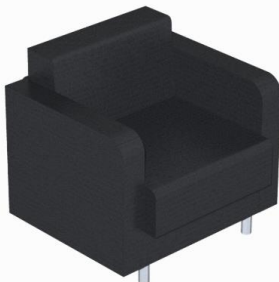

Εικόνα 10 (ενδεικτική)

Η μορφή του προς προμήθεια είδους θα είναι σύμφωνη με την εικόνα 10

Το εν λόγω προς προμήθεια είδος θα είναι ενταγμένο στην τρέχουσα σειρά παραγωγής του κατασκευαστή

Διαστάσεις(γενική απόκλιση έως $\pm 2\text{cm}$)μήκος χ πλάτος χ ύψος:770mmX790mmX720(H) mm

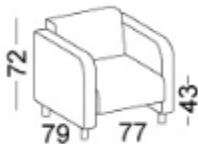

Ελάχιστες απαιτούμενες τεχνικές προδιαγραφές:

Πολυθρόνα δωματίου υψηλής ποιότητας με στενά μπράτσα (~15,5cm/ $\pm 0,5\text{cm}$), σχεδιασμένη να προσφέρει τη μέγιστη δυνατή άνεση στο κάθισμα και κατάλληλη να αντέχει τη σκληρή χρήση. Η βάση της θα είναι μεταλλική και πάνω σε αυτή θα προσαρμόζονται η πλάτη, τα μπράτσα και η τραβέρσα, όλα κατασκευασμένα από ξύλο και επενδεδυμένα με αφρολέξ και ταπετσαρία από δερματίνη υψηλής αντοχής (αντοχή σε τριβή ≥ 100.000 κύκλοι), ποιότητας και απόχρωσης επιλογής του Δήμου. Τα μαξιλάρια στην έδρα και στην πλάτη θα είναι κατασκευασμένα από χυτή αφρώδη πολυουρεθάνη υψηλής πυκνότητας και θα επενδύονται με ταπετσαρία ίδιας ποιότητας-αντοχής και απόχρωσης δερματίνης που θα επιλεγεί από το Δήμο για τη πλάτη, τα μπράτσα και την τραβέρσα. Τα πόδια θα είναι κατασκευασμένα από ανοξείδωτο χαλυβδοσωλήνα κυκλικής διατομής διαμέτρου τουλάχιστον $\Phi 40\text{mm}$ και πάχους τουλάχιστον 1,5mm. Στο σημείο που θα εδράζονται τα πόδια στο δάπεδο θα υπάρχουν ειδικά πέλματα από πολυαμίδιο.

Στην τιμή προσφοράς του προμηθευτή συμπεριλαμβάνονται, η προμήθεια του είδους, το κόστος προετοιμασίας, μεταφοράς, φορτοεκφόρτωσης, συναρμολόγησης, εγκατάστασης, σύνδεσης, ρύθμισης και θέσης σε πλήρη και κανονική λειτουργία του προσφερόμενου είδους, σε χρόνο και τόπο καθ' υπόδειξη του

Έκδοση: 01 Αναθ.: 00	06/11/2018 .../.../20....	ΕΕ-05-01-03	ΕΓΚΡ./ ΕΚΔ: 30/11/2018 .../.../20....	Δήμος Ιλίου Γραφείο Διαχείρισης Ποιότητας / Α.Τ.Π.Α.	Σελ.: 107/347
-------------------------	------------------------------	-------------	---	--	---------------



Ευρωπαϊκή Ένωση
Ευρωπαϊκό Ταμείο
Περιφερειακής Ανάπτυξης



ΑΔΑ: ΨΩΦ1ΩΕΒ-Γ4Κ
ΠΕΡΙΦΕΡΕΙΑΚΟ
ΕΠΙΧΕΙΡΗΣΙΑΚΟ
ΠΡΟΓΡΑΜΜΑ
ΑΤΤΙΚΗΣ



ανάπτυξη - εργασία - αλληλεγγύη

Με τη συγχρηματοδότηση της Ελλάδας και της Ευρωπαϊκής Ένωσης

Δήμου και με αποκλειστική ευθύνη του προμηθευτή.

Πιστοποιητικά:

- Πιστοποιητικά **ISO**, όπως αναφέρονται για τα προς προμήθεια είδη της ομάδας Α'/υποέργο 1, στο εδάφιο «ΑΠΑΙΤΟΥΜΕΝΑ ΔΙΚΑΙΟΛΟΓΗΤΙΚΑ» (Φάκελος Τεχνικής Προσφοράς) παράγραφος 6.1 & 6.2.

Έκδοση: 01 Αναθ.: 00	06/11/2018 .../.../20....	ΕΕ-05-01-03	ΕΓΚΡ./ ΕΚΔ:	30/11/2018 .../.../20....	Δήμος Ιλίου Γραφείο Διαχείρισης Ποιότητας / Α.Τ.Π.Α.	Σελ.: 108/347
-------------------------	------------------------------	-------------	----------------	------------------------------	--	---------------

11. Τραπέζι δωματίου

A/A	Περιγραφή	CPV	Μονάδα Μέτρησης	Ποσότητα
11	Τραπέζι δωματίου	39100000-3 (Επιπλα)	Τεμάχιο	13



Εικόνα 11 (ενδεικτική)

Η μορφή του προς προμήθεια είδους θα είναι σύμφωνη με την εικόνα 11

Το εν λόγω προς προμήθεια είδος θα είναι ενταγμένο στην τρέχουσα σειρά παραγωγής του κατασκευαστή

Διαστάσεις(γενική απόκλιση έως $\pm 2\text{cm}$)μήκος x πλάτος x ύψος: 1200mm X 760mm X 730 (H) mm

Ελάχιστες απαιτούμενες τεχνικές προδιαγραφές:

Ευθύγραμμο, πτυσσόμενο τραπέζι δωματίου ελαφρύ και εύκολο στην χρήση. Η επιφάνεια εργασίας του πάχους τουλάχιστον 22mm, θα είναι από μορισανίδα τριών στρώσεων κατηγορίας E1 με αμφίπλευρη επικάλυψη μελαμίνης και περιμετρικά σόκορα πάχους τουλάχιστον 1mm. Ο σκελετός του θα είναι μεταλλικός από μορφοσωλήνα τουλάχιστον 40mm X20mm X2mm, με πτυσσόμενα πόδια διαστάσεων τουλάχιστον 40mm X20mm X2mm τα οποία θα διαθέτουν μηχανισμό ασφάλειας για τη στερέωσή τους, βαμμένα (σκελετός/πόδια) με ηλεκτροστατική βαφή. Οι αποχρώσεις, τόσο της μελαμίνης όσο και του μεταλλικού σκελετού/πόδια του τραπεζιού, θα είναι επιλογής του Δήμου.

Στην τιμή προσφοράς του προμηθευτή συμπεριλαμβάνονται, η προμήθεια του είδους, το κόστος προετοιμασίας, μεταφοράς, φορτοεκφόρτωσης, συναρμολόγησης, εγκατάστασης, σύνδεσης, ρύθμισης και θέσης σε πλήρη και κανονική λειτουργία του προσφερόμενου είδους, σε χρόνο και τόπο καθ' υπόδειξη του Δήμου και με αποκλειστική ευθύνη του προμηθευτή.

Πιστοποιητικά:

- Πιστοποιητικά **ISO**, όπως αναφέρονται για τα προς προμήθεια είδη της ομάδας Α'/υποέργο 1, στο εδάφιο «ΑΠΑΙΤΟΥΜΕΝΑ ΔΙΚΑΙΟΛΟΓΗΤΙΚΑ» (Φάκελος Τεχνικής Προσφοράς) παράγραφος 6.1 & 6.2.

Έκδοση: 01 Αναθ.: 00	06/11/2018 .../.../20....	ΕΕ-05-01-03	ΕΓΚΡ./ ΕΚΔ: 30/11/2018 .../.../20....	Δήμος Ιλίου Γραφείο Διαχείρισης Ποιότητας / Α.Τ.Π.Α.	Σελ.: 109/347
-------------------------	------------------------------	-------------	---	--	---------------

12. Καρέκλες δωματίων

A/A	Περιγραφή	CPV	Μονάδα Μέτρησης	Ποσότητα
12	Καρέκλες δωματίων	39100000-3 (Έπιπλα)	Τεμάχιο	39



Εικόνα 12 (ενδεικτική)

Η μορφή του προς προμήθεια είδους θα είναι σύμφωνη με την εικόνα 12

Το εν λόγω προς προμήθεια είδος θα είναι ενταγμένο στην τρέχουσα σειρά παραγωγής του κατασκευαστή

Διαστάσεις(γενική απόκλιση έως $\pm 2\text{cm}$)μήκος x πλάτος x ύψος



Ελάχιστες απαιτούμενες τεχνικές προδιαγραφές:

Καρέκλες δωματίων με ξεχωριστή έδρα – πλάτη, εύκολα στοιβαζόμενες η μία επάνω στην άλλη. Ο σκελετός του καθίσματος θα είναι μεταλλικός, επιχρωμιωμένος, κατασκευασμένος από χαλύβδινη ράβδο κυκλικής διατομής ($\Phi \sim 10 \div 11\text{mm}$), κατάλληλα κουρμπαρατισμένη και συγκολλημένη και θα φέρει τέσσερα (4) αντιολισθητικά πέλματα από χυτό θερμοπλαστικό υλικό. Η έδρα και η πλάτη του καθίσματος θα είναι κατασκευασμένες από χυτό θερμοπλαστικό υλικό (PP) και θα στερεώνονται κουμπωτά πάνω στο σκελετό. Η έδρα στο κάτω μέρος της θα φέρει προστατευτικό κάλυμμα για καλύτερη εμφάνιση και δυνατότητα στοίβαξης. Η έδρα και η πλάτη θα φέρουν μαξιλάρι από αφρώδη πολυουρεθάνη πάχους τουλάχιστον 20mm επενδεδυμένο με ταπετσαρία από δερματίνη υψηλής αντοχής (αντοχή σε τριβή ≥ 100.000 κύκλοι), ποιότητας και απόχρωσης επιλογής του Δήμου. Θα υπάρχει η δυνατότητα σύνδεσης των καθισμάτων του ένα δίπλα στο άλλο σε σειρά.

Στην τιμή προσφοράς του προμηθευτή συμπεριλαμβάνονται, η προμήθεια του είδους, το κόστος προετοιμασίας, μεταφοράς, φορτοεκφόρτωσης, συναρμολόγησης, εγκατάστασης, σύνδεσης, ρύθμισης και θέσης σε πλήρη και κανονική λειτουργία του προσφερόμενου είδους, σε χρόνο και τόπο καθ' υπόδειξη του Δήμου και με αποκλειστική ευθύνη του προμηθευτή.

Έκδοση: 01 Αναθ.: 00	06/11/2018 .../.../20...	ΕΕ-05-01-03	ΕΓΚΡ./ ΕΚΔ: 30/11/2018 .../.../20...	Δήμος Ιλίου Γραφείο Διαχείρισης Ποιότητας / Α.Τ.Π.Α.	Σελ.: 110/347
-------------------------	-----------------------------	-------------	--	--	---------------



Ευρωπαϊκή Ένωση
Ευρωπαϊκό Ταμείο
Περιφερειακής Ανάπτυξης



ΑΔΑ: ΨΩΦ1ΩΕΒ-Γ4Κ
ΠΕΡΙΦΕΡΕΙΑΚΟ
ΕΠΙΧΕΙΡΗΣΙΑΚΟ
ΠΡΟΓΡΑΜΜΑ
ΑΤΤΙΚΗΣ



ανάπτυξη - εργασία - αλληλεγγύη

Με τη συγχρηματοδότηση της Ελλάδας και της Ευρωπαϊκής Ένωσης

Πιστοποιητικά:

- Πιστοποιητικά **ISO**, όπως αναφέρονται για τα προς προμήθεια είδη της ομάδας Α'/υποέργο 1, στο εδάφιο «ΑΠΑΙΤΟΥΜΕΝΑ ΔΙΚΑΙΟΛΟΓΗΤΙΚΑ» (Φάκελος Τεχνικής Προσφοράς) παράγραφος 6.1 & 6.2.
- Επιπλέον, το προς προμήθεια είδος θα διαθέτει σε ισχύ τα πιστοποιητικά συμμόρφωσης: **EN 1022, EN 16139** ή άλλα ισοδύναμα πιστοποιητικά

13. Τραπεζαρίες

A/A	Περιγραφή	CPV	Μονάδα Μέτρησης	Ποσότητα
13	Τραπεζαρίες	39100000-3 (Έπιπλα)	Τεμάχιο	9



Εικόνα 13 (ενδεικτική)

Η μορφή του προς προμήθεια είδους θα είναι σύμφωνη με την εικόνα 13

Το εν λόγω προς προμήθεια είδος θα είναι ενταγμένο στην τρέχουσα σειρά παραγωγής του κατασκευαστή

Διαστάσεις(γενική απόκλιση έως $\pm 2\text{cm}$) διάμετρος: D 160cm , Ύψος: 730 (H) mm

Ελάχιστες απαιτούμενες τεχνικές προδιαγραφές:

Τραπεζι εστίασης, ελαφρύ και εύκολο στην χρήση, πτυσσόμενο, ροτόντα διαμέτρου 160cm, με μεταλλικό σκελετό. Η επιφάνεια εργασία του πάχους τουλάχιστον 22mm, θα είναι από μοριοσανίδα τριών στρώσεων κατηγορίας E1 με αμφίπλευρη επικάλυψη μελαμίνης και περιμετρικά σόκορα πάχους τουλάχιστον 2mm. Ο σκελετός του θα είναι μεταλλικός από μορφοσωλήνα τουλάχιστον 40mm X20mm X2mm, με πτυσσόμενα πόδια διαστάσεων τουλάχιστον 40mm X20mm X2mm τα οποία θα διαθέτουν μηχανισμό ασφάλειας για τη στερέωσή τους, βαμμένα (σκελετός/πόδια) με ηλεκτροστατική βαφή. Οι αποχρώσεις, τόσο της μελαμίνης όσο και του μεταλλικού σκελετού/πόδια του τραπεζιού, θα είναι επιλογής του Δήμου.

Στην τιμή προσφοράς του προμηθευτή συμπεριλαμβάνονται, η προμήθεια του είδους, το κόστος προετοιμασίας, μεταφοράς, φορτοεκφόρτωσης, συναρμολόγησης, εγκατάστασης, σύνδεσης, ρύθμισης και θέσης σε πλήρη και κανονική λειτουργία του προσφερόμενου είδους, σε χρόνο και τόπο καθ' υπόδειξη του Δήμου και με αποκλειστική ευθύνη του προμηθευτή.

Πιστοποιητικά:

- Πιστοποιητικά **ISO**, όπως αναφέρονται για τα προς προμήθεια είδη της ομάδας Α'/υποέργο 1, στο εδάφιο «ΑΠΑΙΤΟΥΜΕΝΑ ΔΙΚΑΙΟΛΟΓΗΤΙΚΑ» (Φάκελος Τεχνικής Προσφοράς) παράγραφος 6.1 & 6.2.

Έκδοση: 01 Αναθ.: 00	06/11/2018 .../.../20....	ΕΕ-05-01-03	ΕΓΚΡ./ ΕΚΔ: 30/11/2018 .../.../20....	Δήμος Ιλίου Γραφείο Διαχείρισης Ποιότητας / Α.Τ.Π.Α.	Σελ.: 111/347
-------------------------	------------------------------	-------------	---	--	---------------

14. Καρέκλες τραπεζαρίας

A/A	Περιγραφή	CPV	Μονάδα Μέτρησης	Ποσότητα
14	Καρέκλες τραπεζαρίας	39100000-3 (Επιπλα)	Τεμάχιο	81



Εικόνα 14 (ενδεικτική)

Η μορφή του προς προμήθεια είδους θα είναι σύμφωνη με την εικόνα 14

Το εν λόγω προς προμήθεια είδος θα είναι ενταγμένο στην τρέχουσα σειρά παραγωγής του κατασκευαστή

Διαστάσεις(γενική απόκλιση έως $\pm 2\text{cm}$) μήκος χ πλάτος χ ύψος

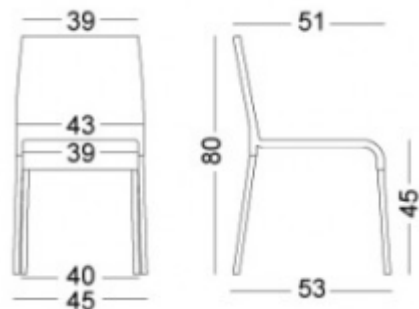

Ελάχιστες απαιτούμενες τεχνικές προδιαγραφές:

Καρέκλα τραπεζαρίας, μεγάλης ανθεκτικότητας, με εύκαμπτο κέλυφος (έδρα-πλάτη) κατασκευασμένο από μαύρη πολουρεθάνη και μεταλλικά χαλύβδινα πόδια. Στο σημείο που θα εδράζονται τα πόδια στο δάπεδο θα υπάρχουν ειδικά πέλματα.

Στην τιμή προσφοράς του προμηθευτή συμπεριλαμβάνονται, η προμήθεια του είδους, το κόστος προετοιμασίας, μεταφοράς, φορτοεκφόρτωσης, συναρμολόγησης, εγκατάστασης, σύνδεσης, ρύθμισης και θέσης σε πλήρη και κανονική λειτουργία του προσφερόμενου είδους, σε χρόνο και τόπο καθ' υπόδειξη του Δήμου και με αποκλειστική ευθύνη του προμηθευτή.

Πιστοποιητικά:

- Πιστοποιητικά **ISO**, όπως αναφέρονται για τα προς προμήθεια είδη της ομάδας Α'/υπόεργο 1, στο εδάφιο «ΑΠΑΙΤΟΥΜΕΝΑ ΔΙΚΑΙΟΛΟΓΗΤΙΚΑ» (Φάκελος Τεχνικής Προσφοράς) παράγραφος 6.1 & 6.2.

Έκδοση: 01 Αναθ.: 00	06/11/2018 .../.../20....	ΕΕ-05-01-03	ΕΓΚΡ./ ΕΚΔ: 30/11/2018 .../.../20....	Δήμος Ιλίου Γραφείο Διαχείρισης Ποιότητας / Α.Τ.Π.Π.Α.	Σελ.: 112/347
-------------------------	------------------------------	-------------	---	--	---------------



Ευρωπαϊκή Ένωση
Ευρωπαϊκό Ταμείο
Περιφερειακής Ανάπτυξης



ΑΔΑ: ΨΩΦ1ΩΕΒ-Γ4Κ
ΠΕΡΙΦΕΡΕΙΑΚΟ
ΕΠΙΧΕΙΡΗΣΙΑΚΟ
ΠΡΟΓΡΑΜΜΑ
ΑΤΤΙΚΗΣ



Με τη συγχρηματοδότηση της Ελλάδας και της Ευρωπαϊκής Ένωσης

Έκδοση: 01 Αναθ.: 00	06/11/2018 .../.../20....	ΕΕ-05-01-03	ΕΓΚΡ./ ΕΚΔ:	30/11/2018 .../.../20....	Δήμος Ιλίου Γραφείο Διαχείρισης Ποιότητας / Α.Τ.Π.Α.	Σελ.: 113/347
-------------------------	------------------------------	-------------	----------------	------------------------------	--	---------------

15. Καναπέδες τριθέσιοι

A/A	Περιγραφή	CPV	Μονάδα Μέτρησης	Ποσότητα
15	Καναπέδες τριθέσιοι	39100000-3 (Έπιπλα)	Τεμάχιο	8



Εικόνα 15 (ενδεικτική)

Η μορφή του προς προμήθεια είδους θα είναι σύμφωνη με την εικόνα 15

Το εν λόγω προς προμήθεια είδος θα είναι ενταγμένο στην τρέχουσα σειρά παραγωγής του κατασκευαστή

Διαστάσεις(γενική απόκλιση έως $\pm 2\text{cm}$)μήκος χ πλάτος χ ύψος:1890mm x 790mm x 720mm (H)

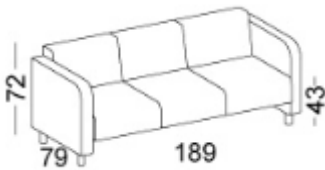

Ελάχιστες απαιτούμενες τεχνικές προδιαγραφές:

Τριθέσιοι καναπές, υψηλής ποιότητας με στενά μπράτσα (~15,5cm/ $\pm 0,5\text{cm}$), σχεδιασμένος να προσφέρει τη μέγιστη δυνατή άνεση στο κάθισμα, κατάλληλος να αντέχει τη σκληρή χρήση. Η βάση του θα είναι μεταλλική και πάνω σε αυτή θα προσαρμόζονται η πλάτη, τα μπράτσα και η τραβέρσα τα οποία θα είναι όλα κατασκευασμένα από ξύλο και επενδεδυμένα με αφρολέξ και ταπετσαρία από δερματίνη υψηλής αντοχής (αντοχή σε τριβή ≥ 100.000 κύκλοι), ποιότητας και απόχρωσης επιλογής του Δήμου. Τα μαξιλάρια στην έδρα και στην πλάτη θα είναι κατασκευασμένα από χυτή αφρώδη πολυουρεθάνη υψηλής πυκνότητας και θα επενδύονται με ταπετσαρία ίδιας ποιότητας-αντοχής και απόχρωσης δερματίνης που θα επιλεγεί από το Δήμο για τη πλάτη, τα μπράτσα και την τραβέρσα. Τα πόδια θα είναι κατασκευασμένα από ανοξείδωτο χαλυβοδοσώληνα κυκλικής διατομής διαμέτρου τουλάχιστον $\Phi 40\text{mm}$ και πάχους τουλάχιστον 1,5mm. Στο σημείο που θα εδράζονται τα πόδια στο δάπεδο θα υπάρχουν ειδικά πέλματα από πολυαμίδιο.

Επισημαίνεται ότι τα είδη (A/A: 15,16,17), ήτοι πολυθρόνες, διθέσιοι καναπέδες και τριθέσιοι καναπέδες θα είναι της ίδιας σειράς για λόγους αισθητικής, καθώς αποτελούν στοιχεία επίπλωσης ίδιων χώρων.

Στην τιμή προσφοράς του προμηθευτή συμπεριλαμβάνονται, η προμήθεια του είδους, το κόστος προετοιμασίας, μεταφοράς, φορτοεκφόρτωσης, συναρμολόγησης, εγκατάστασης, σύνδεσης, ρύθμισης και θέσης σε πλήρη και κανονική λειτουργία του προσφερόμενου είδους, σε χρόνο και τόπο καθ' υπόδειξη του Δήμου και με αποκλειστική ευθύνη του προμηθευτή.

Πιστοποιητικά:

Έκδοση: 01 Αναθ.: 00	06/11/2018 .../.../20....	ΕΕ-05-01-03	ΕΓΚΡ./ ΕΚΔ: 30/11/2018 .../.../20....	Δήμος Ιλίου Γραφείο Διαχείρισης Ποιότητας / Α.Τ.Π.Α.	Σελ.: 114/347
-------------------------	------------------------------	-------------	---	--	---------------



Ευρωπαϊκή Ένωση
Ευρωπαϊκό Ταμείο
Περιφερειακής Ανάπτυξης



ΑΔΑ: ΨΩΦ1ΩΕΒ-Γ4Κ
ΠΕΡΙΦΕΡΕΙΑΚΟ
ΕΠΙΧΕΙΡΗΣΙΑΚΟ
ΠΡΟΓΡΑΜΜΑ
ΑΤΤΙΚΗΣ



ανάπτυξη - εργασία - αλληλεγγύη

Με τη συγχρηματοδότηση της Ελλάδας και της Ευρωπαϊκής Ένωσης

- Πιστοποιητικά ISO, όπως αναφέρονται για τα προς προμήθεια είδη της ομάδας Α'/υποέργο 1, στο εδάφιο «ΑΠΑΙΤΟΥΜΕΝΑ ΔΙΚΑΙΟΛΟΓΗΤΙΚΑ» (Φάκελος Τεχνικής Προσφοράς) παράγραφος 6.1 & 6.2.

16. Καναπέδες διθέσιοι

A/A	Περιγραφή	CPV	Μονάδα Μέτρησης	Ποσότητα
16	Καναπέδες διθέσιοι	39100000-3 (Έπιπλα)	Τεμάχιο	8



Εικόνα 16 (ενδεικτική)

Η μορφή του προς προμήθεια είδους θα είναι σύμφωνη με την εικόνα 16

Το εν λόγω προς προμήθεια είδος θα είναι ενταγμένο στην τρέχουσα σειρά παραγωγής του κατασκευαστή

Διαστάσεις(γενική απόκλιση έως $\pm 2\text{cm}$)μήκος χ πλάτος χ ύψος: 1330mm x 790mm x 720mm (H)

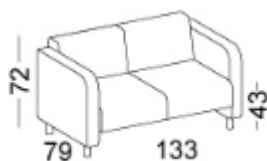

Ελάχιστες απαιτούμενες τεχνικές προδιαγραφές:

Διθέσιος καναπές, υψηλής ποιότητας με στενά μπράτσα (~15,5cm/ $\pm 0,5\text{cm}$), σχεδιασμένος να προσφέρει τη μέγιστη δυνατή άνεση στο κάθισμα, κατάλληλος να αντέχει τη σκληρή χρήση. Η βάση του θα είναι μεταλλική και πάνω σε αυτή θα προσαρμόζονται η πλάτη, τα μπράτσα και η τραβέρσα τα οποία θα είναι όλα κατασκευασμένα από ξύλο και επενδεδυμένα με αφρολέξ και ταπετσαρία από δερματίνη υψηλής αντοχής (αντοχή σε τριβή ≥ 100.000 κύκλοι), ποιότητας και απόχρωσης επιλογής του Δήμου. Τα μαξιλάρια στην έδρα και στην πλάτη θα είναι κατασκευασμένα από χυτή αφρώδη πολυουρεθάνη υψηλής πυκνότητας και θα επενδύονται με ταπετσαρία ίδιας ποιότητας-αντοχής και απόχρωσης δερματίνης που θα επιλεγεί από το Δήμο για τη πλάτη, τα μπράτσα και την τραβέρσα. Τα πόδια θα είναι κατασκευασμένα από ανοξείδωτο χαλυβδοσωλήνα κυκλικής διατομής διαμέτρου τουλάχιστον $\Phi 40\text{mm}$ και πάχους τουλάχιστον 1,5mm. Στο σημείο που θα εδράζονται τα πόδια στο δάπεδο θα υπάρχουν ειδικά πέλματα από πολυαμίδιο.

Επισημαίνεται ότι τα είδη (A/A: 15,16,17), ήτοι πολυθρόνες, διθέσιοι καναπέδες και τριθέσιοι καναπέδες θα είναι της ίδιας σειράς για λόγους αισθητικής, καθώς αποτελούν στοιχεία επίπλωσης ίδιων χώρων.

Στην τιμή προσφοράς του προμηθευτή συμπεριλαμβάνονται, η προμήθεια του είδους, το κόστος προετοιμασίας, μεταφοράς, φορτοεκφόρτωσης, συναρμολόγησης, εγκατάστασης, σύνδεσης, ρύθμισης και θέσης σε πλήρη και κανονική λειτουργία του προσφερόμενου είδους, σε χρόνο και τόπο καθ' υπόδειξη του Δήμου και με αποκλειστική ευθύνη του προμηθευτή.

Πιστοποιητικά:

Έκδοση: 01 Αναθ.: 00	06/11/2018 .../.../20....	ΕΕ-05-01-03	ΕΓΚΡ./ ΕΚΔ: 30/11/2018 .../.../20....	Δήμος Ιλίου Γραφείο Διαχείρισης Ποιότητας / Α.Τ.Π.Α.	Σελ.: 115/347
-------------------------	------------------------------	-------------	---	--	---------------



Ευρωπαϊκή Ένωση
Ευρωπαϊκό Ταμείο
Περιφερειακής Ανάπτυξης



ΑΔΑ: ΨΩΦ1ΩΕΒ-Γ4Κ
ΠΕΡΙΦΕΡΕΙΑΚΟ
ΕΠΙΧΕΙΡΗΣΙΑΚΟ
ΠΡΟΓΡΑΜΜΑ
ΑΤΤΙΚΗΣ



ανάπτυξη - εργασία - αλληλεγγύη

Με τη συγχρηματοδότηση της Ελλάδας και της Ευρωπαϊκής Ένωσης

- Πιστοποιητικά **ISO**, όπως αναφέρονται για τα προς προμήθεια είδη της ομάδας Α'/υποέργο 1, στο εδάφιο «ΑΠΑΙΤΟΥΜΕΝΑ ΔΙΚΑΙΟΛΟΓΗΤΙΚΑ» (Φάκελος Τεχνικής Προσφοράς) παράγραφος 6.1 & 6.2.

Έκδοση: 01 Αναθ.: 00	06/11/2018 .../.../20....	ΕΕ-05-01-03	ΕΓΚΡ./ ΕΚΔ:	30/11/2018 .../.../20....	Δήμος Ιλίου Γραφείο Διαχείρισης Ποιότητας / Α.Τ.Π.Α.	Σελ.: 116/347
-------------------------	------------------------------	-------------	----------------	------------------------------	--	---------------

17. Πολυθρόνες

A/A	Περιγραφή	CPV	Μονάδα Μέτρησης	Ποσότητα
17	Πολυθρόνες	39100000-3 (Έπιπλα)	Τεμάχιο	9

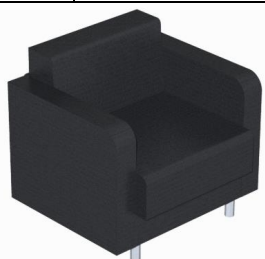

Εικόνα 17 (ενδεικτική)

Η μορφή του προς προμήθεια είδους θα είναι σύμφωνη με την εικόνα 17

Το εν λόγω προς προμήθεια είδος θα είναι ενταγμένο στην τρέχουσα σειρά παραγωγής του κατασκευαστή

Διαστάσεις(γενική απόκλιση έως $\pm 2\text{cm}$) μήκος x πλάτος x ύψος: 770mmX790mmX720(H) mm

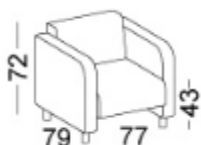

Ελάχιστες απαιτούμενες τεχνικές προδιαγραφές:

Πολυθρόνα δωματίου υψηλής ποιότητας με στενά μπράτσα (~15,5cm/ $\pm 0,5\text{cm}$), σχεδιασμένη να προσφέρει τη μέγιστη δυνατή άνεση στο κάθισμα και κατάλληλη να αντέχει τη σκληρή χρήση. Η βάση της θα είναι μεταλλική και πάνω σε αυτή θα προσαρμολογούνται η πλάτη, τα μπράτσα και η τραβέρσα, όλα κατασκευασμένα από ξύλο και επενδεδυμένα με αφρολέξ και ταπετσαρία από δερματίνη υψηλής αντοχής (αντοχή σε τριβή ≥ 100.000 κύκλοι), ποιότητας και απόχρωσης επιλογής του Δήμου. Τα μαξιλάρια στην έδρα και στην πλάτη θα είναι κατασκευασμένα από χυτή αφρώδη πολυουρεθάνη υψηλής πυκνότητας και θα επενδύονται με ταπετσαρία ίδιας ποιότητας-αντοχής και απόχρωσης δερματίνης που θα επιλεγεί από το Δήμο για τη πλάτη, τα μπράτσα και την τραβέρσα. Τα πόδια θα είναι κατασκευασμένα από ανοξείδωτο χαλυβδοσωλήνα κυκλικής διατομής διαμέτρου τουλάχιστον $\Phi 40\text{mm}$ και πάχους τουλάχιστον 1,5mm. Στο σημείο που θα εδράζονται τα πόδια στο δάπεδο θα υπάρχουν ειδικά πέλματα από πολυαμίδιο.

Επισημαίνεται ότι τα είδη (A/A: 15,16,17), ήτοι πολυθρόνες, διθέσιοι καναπέδες και τριθέσιοι καναπέδες θα είναι της ίδιας σειράς για λόγους αισθητικής, καθώς αποτελούν στοιχεία επίπλωσης ίδιων χώρων.

Στην τιμή προσφοράς του προμηθευτή συμπεριλαμβάνονται, η προμήθεια του είδους, το κόστος προετοιμασίας, μεταφοράς, φορτοεκφόρτωσης, συναρμολόγησης, εγκατάστασης, σύνδεσης, ρύθμισης και θέσης σε πλήρη και κανονική λειτουργία του προσφερόμενου είδους, σε χρόνο και τόπο καθ' υπόδειξη του Δήμου και με αποκλειστική ευθύνη του προμηθευτή.

Πιστοποιητικά:

- Πιστοποιητικά **ISO**, όπως αναφέρονται για τα προς προμήθεια είδη της ομάδας Α'/υπόεργο 1, στο

Έκδοση: 01 Αναθ.: 00	06/11/2018 .../.../20....	ΕΕ-05-01-03	ΕΓΚΡ./ ΕΚΔ: 30/11/2018 .../.../20....	Δήμος Ιλίου Γραφείο Διαχείρισης Ποιότητας / Α.Τ.Π.Α.	Σελ.: 117/347
-------------------------	------------------------------	-------------	---	--	---------------



Ευρωπαϊκή Ένωση
Ευρωπαϊκό Ταμείο
Περιφερειακής Ανάπτυξης



ΑΔΑ: ΨΩΦ1ΩΕΒ-Γ4Κ
ΠΕΡΙΦΕΡΕΙΑΚΟ
ΕΠΙΧΕΙΡΗΣΙΑΚΟ
ΠΡΟΓΡΑΜΜΑ
ΑΤΤΙΚΗΣ



ανάπτυξη - εργασία - αλληλεγγύη

Με τη συγχρηματοδότηση της Ελλάδας και της Ευρωπαϊκής Ένωσης

εδάφιο «ΑΠΑΙΤΟΥΜΕΝΑ ΔΙΚΑΙΟΛΟΓΗΤΙΚΑ» (Φάκελος Τεχνικής Προσφοράς) παράγραφος 6.1 & 6.2.

18. Τραπεζάκια σαλονιού (μέσης)

A/A	Περιγραφή	CPV	Μονάδα Μέτρησης	Ποσότητα
18	Τραπεζάκια σαλονιού (μέσης)	39100000-3 (Έπιπλα)	Τεμάχιο	8
 <p>Εικόνα 18(ενδεικτική)</p> <p>Η μορφή του προς προμήθεια είδους θα είναι σύμφωνη με την εικόνα 18</p> <p>Το εν λόγω προς προμήθεια είδος θα είναι ενταγμένο στην τρέχουσα σειρά παραγωγής του κατασκευαστή</p> <p>Διαστάσεις(γενική απόκλιση έως $\pm 2\text{cm}$)μήκος χ πλάτος χ ύψος: 1200mm X 600mm X 480 (H) mm</p> <p>Ελάχιστες απαιτούμενες τεχνικές προδιαγραφές:</p> <p>Τραπεζάκι σαλονιού (μέσης), υψηλών προδιαγραφών. Θα φέρει πλαίσιο στήριξης από βαμμένο χαλύβδινο σωλήνα διαμέτρου $D \sim 40\text{mm}$, πάχους τουλάχιστον 1,5mm. Τα κάθετα στηρίγματα/πόδια, σταθερού ύψους, θα είναι από βαμμένο χαλύβδινο σωλήνα διαμέτρου $D \sim 40\text{mm}$, πάχους τουλάχιστον 1,5mm. Ο μεταλλικός σκελετός του τραπεζιού (πλαίσιο στήριξης και κάθετα στηρίγματα/πόδια) θα είναι βαμμένος με ηλεκτροστατική βαφή σε απόχρωση επιλογής του Δήμου. Η επιφάνεια του τραπεζιού, σε απόχρωση επιλογής του Δήμου, πάχους τουλάχιστον 18mm, θα είναι από μορισανίδα τριών στρώσεων κατηγορίας E1 με αμφίπλευρη επίστρωση μελαμίνης, με περιμετρικά σόκορα πάχους τουλάχιστον 2mm. Το τραπεζάκι θα φέρει ρεγουλατόρους οριζοντίωσης με πλαστική απόληξη για την προστασία του δαπέδου, με δυνατότητα ρύθμισης.</p> <p>Στην τιμή προσφοράς του προμηθευτή συμπεριλαμβάνονται, η προμήθεια του είδους, το κόστος προετοιμασίας, μεταφοράς, φορτοεκφόρτωσης, συναρμολόγησης, εγκατάστασης, σύνδεσης, ρύθμισης και θέσης σε πλήρη και κανονική λειτουργία του προσφερόμενου είδους, σε χρόνο και τόπο καθ' υπόδειξη του Δήμου και με αποκλειστική ευθύνη του προμηθευτή.</p> <p>Πιστοποιητικά:</p> <ul style="list-style-type: none"> Πιστοποιητικά ISO, όπως αναφέρονται για τα προς προμήθεια είδη της ομάδας Α'/υποέργο 1, στο εδάφιο «ΑΠΑΙΤΟΥΜΕΝΑ ΔΙΚΑΙΟΛΟΓΗΤΙΚΑ» (Φάκελος Τεχνικής Προσφοράς) παράγραφος 6.1 & 6.2. 				

Έκδοση: 01 Αναθ.: 00	06/11/2018 .../.../20....	ΕΕ-05-01-03	ΕΓΚΡ./ ΕΚΔ: 30/11/2018 .../.../20....	Δήμος Ιλίου Γραφείο Διαχείρισης Ποιότητας / Α.Τ.Π.Π.Α.	Σελ.: 118/347
-------------------------	------------------------------	-------------	---	--	---------------

19. Τραπεζάκια σαλονιού (γωνίας)

A/A	Περιγραφή	CPV	Μονάδα Μέτρησης	Ποσότητα
19	Τραπεζάκια σαλονιού (γωνίας)	39100000-3 (Έπιπλα)	Τεμάχιο	8
 <p>Εικόνα 19 (ενδεικτική)</p>				
<p>Η μορφή του προς προμήθεια είδους θα είναι σύμφωνη με την εικόνα 19</p>				
<p>Το εν λόγω προς προμήθεια είδος θα είναι ενταγμένο στην τρέχουσα σειρά παραγωγής του κατασκευαστή</p>				
<p>Διαστάσεις(γενική απόκλιση έως $\pm 2\text{cm}$)μήκος x πλάτος x ύψος: 600mm X 600mm X 480 (H) mm</p>				
<p>Ελάχιστες απαιτούμενες τεχνικές προδιαγραφές:</p> <p>Τραπεζάκι σαλονιού (γωνίας), υψηλών προδιαγραφών. Θα φέρει πλαίσιο στήριξης από βαμμένο χαλύβδινο σωλήνα διαμέτρου $D \sim 40\text{mm}$, πάχους τουλάχιστον 1,5mm. Τα κάθετα στηρίγματα/πόδια, σταθερού ύψους, θα είναι από βαμμένο χαλύβδινο σωλήνα διαμέτρου $D \sim 40\text{mm}$, πάχους τουλάχιστον 1,5mm. Ο μεταλλικός σκελετός του τραπεζιού (πλαίσιο στήριξης και κάθετα στηρίγματα/πόδια) θα είναι βαμμένος με ηλεκτροστατική βαφή σε απόχρωση επιλογής του Δήμου. Η επιφάνεια του τραπεζιού, σε απόχρωση επιλογής του Δήμου, πάχους τουλάχιστον 18mm, θα είναι από μορισανίδα τριών στρώσεων κατηγορίας E1 με αμφίπλευρη επίστρωση μελαμίνης, με περιμετρικά σόκορα πάχους τουλάχιστον 2mm. Το τραπεζάκι θα φέρει ρεγουλατόρους οριζοντίωσης με πλαστική απόληξη για την προστασία του δαπέδου, με δυνατότητα ρύθμισης.</p> <p>Στην τιμή προσφοράς του προμηθευτή συμπεριλαμβάνονται, η προμήθεια του είδους, το κόστος προετοιμασίας, μεταφοράς, φορτοεκφόρτωσης, συναρμολόγησης, εγκατάστασης, σύνδεσης, ρύθμισης και θέσης σε πλήρη και κανονική λειτουργία του προσφερόμενου είδους, σε χρόνο και τόπο καθ' υπόδειξη του Δήμου και με αποκλειστική ευθύνη του προμηθευτή.</p>				
<p>Πιστοποιητικά:</p> <ul style="list-style-type: none"> Πιστοποιητικά ISO, όπως αναφέρονται για τα προς προμήθεια είδη της ομάδας Α' /υποέργο 1, στο εδάφιο «ΑΠΑΙΤΟΥΜΕΝΑ ΔΙΚΑΙΟΛΟΓΗΤΙΚΑ» (Φάκελος Τεχνικής Προσφοράς) παράγραφος 6.1 & 6.2. 				

Έκδοση: 01 Αναθ.: 00	06/11/2018 .../.../20....	ΕΕ-05-01-03	ΕΓΚΡ./ ΕΚΔ: 30/11/2018 .../.../20....	Δήμος Ιλίου Γραφείο Διαχείρισης Ποιότητας / Α.Τ.Π.Α.	Σελ.: 119/347
-------------------------	------------------------------	-------------	---	--	---------------

20. Γραφείο υπολογιστή

A/A	Περιγραφή	CPV	Μονάδα Μέτρησης	Ποσότητα
20	Γραφείο υπολογιστή	39100000-3 (Επιπλα)	Τεμάχιο	8

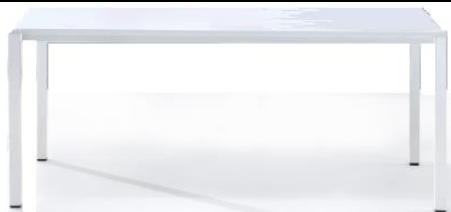

Εικόνα 20 (ενδεικτική)

Η μορφή του προς προμήθεια είδους θα είναι σύμφωνη με την εικόνα 20

Το εν λόγω προς προμήθεια είδος θα είναι ενταγμένο στην τρέχουσα σειρά παραγωγής του κατασκευαστή

Διαστάσεις(γενική απόκλιση έως $\pm 2\text{cm}$)μήκος x πλάτος x ύψος: 1200mmX600mmX730mm (H)

Ελάχιστες απαιτούμενες τεχνικές προδιαγραφές:

Γραφείο υπολογιστή, υψηλών προδιαγραφών. Θα φέρει πλαίσιο στήριξης από βαμμένο χαλύβδινο προφίλ ορθογωνικής διατομής, διαστάσεων τουλάχιστον 20mm x 40mm x 2mm. Τα κάθετα στηρίγματα/πόδια, σταθερού ύψους, θα είναι από βαμμένο χαλύβδινο προφίλ ορθογωνικής διατομής, διαστάσεων τουλάχιστον 45mm x 45mm x 1,5mm. Ο μεταλλικός σκελετός του γραφείου (πλαίσιο στήριξης και κάθετα στηρίγματα/πόδια) θα είναι βαμμένος με ηλεκτροστατική βαφή σε απόχρωση επιλογής του Δήμου. Η επιφάνεια εργασίας, σε απόχρωση επιλογής του Δήμου, πάχους τουλάχιστον 18mm, θα είναι από μοριοσανίδα τριών στρώσεων κατηγορίας E1 με αμφίπλευρη επίστρωση μελαμίνης, με περιμετρικά σόκορα πάχους 2mm. Το γραφείο θα φέρει ρεγουλατόρους οριζοντίωσης με πλαστική απόληξη για την προστασία του δαπέδου, με δυνατότητα ρύθμισης. Στα πόδια και κάτω από την επιφάνεια εργασίας θα τοποθετείται πρόσθετο εξωτερικό κανάλι διέλευσης, ενώ στην επιφάνεια εργασίας θα υπάρχει «ροζέτα» εξόδου των καλωδίων Η/Υ.

Στην τιμή προσφοράς του προμηθευτή συμπεριλαμβάνονται, η προμήθεια του είδους, το κόστος προετοιμασίας, μεταφοράς, φορτοεκφόρτωσης, συναρμολόγησης, εγκατάστασης, σύνδεσης, ρύθμισης και θέσης σε πλήρη και κανονική λειτουργία του προσφερόμενου είδους, σε χρόνο και τόπο καθ' υπόδειξη του Δήμου και με αποκλειστική ευθύνη του προμηθευτή.

Πιστοποιητικά:

- Πιστοποιητικά **ISO**, όπως αναφέρονται για τα προς προμήθεια είδη της ομάδας Α'/υποέργο 1, στο εδάφιο «ΑΠΑΙΤΟΥΜΕΝΑ ΔΙΚΑΙΟΛΟΓΗΤΙΚΑ» (Φάκελος Τεχνικής Προσφοράς) παράγραφος 6.1 & 6.2.

Έκδοση: 01 Αναθ.: 00	06/11/2018 .../.../20....	ΕΕ-05-01-03	ΕΓΚΡ./ ΕΚΔ: 30/11/2018 .../.../20....	Δήμος Ιλίου Γραφείο Διαχείρισης Ποιότητας / Α.Τ.Π.Α.	Σελ.: 120/347
-------------------------	------------------------------	-------------	---	--	---------------

21. Τροχήλατη καρέκλα συνεργασίας

A/A	Περιγραφή	CPV	Μονάδα Μέτρησης	Ποσότητα
21	Τροχήλατη καρέκλα συνεργασίας	39100000-3 (Επιπλα)	Τεμάχιο	64



Εικόνα 21 (ενδεικτική) –

Η μορφή του προς προμήθεια είδους θα είναι σύμφωνη με την εικόνα 21

Το εν λόγω προς προμήθεια είδος θα είναι ενταγμένο στην τρέχουσα σειρά παραγωγής του κατασκευαστή

Διαστάσεις (γενική απόκλιση έως $\pm 2\text{cm}$) μήκος χ πλάτος χ ύψος:

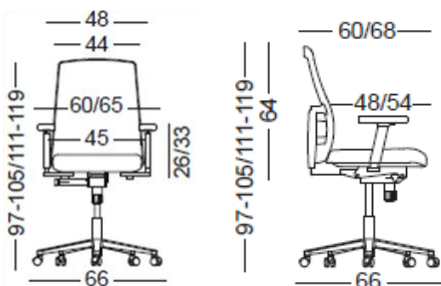

Ελάχιστες απαιτούμενες τεχνικές προδιαγραφές:

Καρέκλα τροχήλατη συνεργασίας, εργονομικού σχεδιασμού, με ή χωρίς μπράτσα κατ' επιλογή του Δήμου. Θα έχει επένδυση έδρας και πλάτης από δερματίνη υψηλής αντοχής (αντοχή σε τριβή ≥ 100.000 κύκλοι), ποιότητας και απόχρωσης επιλογής του Δήμου. Η βάση του καθίσματος θα είναι πεντακτινωτή διαμέτρου περίπου $\sim 660\text{mm}$ από χυτοπρεσσαριστό αλουμίνιο, σε απόχρωση και εμφάνιση επιλογής του Δήμου (βαμμένη με ηλεκτροστατική βαφή). Οι τροχοί θα είναι δίδυμοι από ενισχυμένο θερμοπλαστικό υλικό (πολυαμίδιο) και θα φέρουν κάλυμμα από πολυαμίδιο. Το έμβολο αερίου για τη ρύθμιση ύψους του καθίσματος θα ενεργοποιείται με μοχλό (κάτω και πλευρικά της έδρας). Ο μηχανισμός ανάκλισης, για την άνετη και συγχρονισμένη κίνηση έδρας – πλάτης, από χυτοπρεσσαριστό αλουμίνιο και χάλυβα, θα είναι τύπου "Synchro", με σύστημα σταθεροποίησης σε τουλάχιστον 5 θέσεις και σύστημα anti-raníc. Η σκληρότητα της ανάκλισης έδρας – πλάτης θα μπορεί να ρυθμιστεί ανάλογα με το βάρος του χρήστη μέσω του στροφείου. Η έδρα θα είναι κατασκευασμένη από θερμοπλαστικό πολυαμίδιο (PA6). Επί της έδρας θα τοποθετείται καλουπωτό μαξιλάρι από χυτή αφρώδη πολουρεθάνη πάχους τουλάχιστον 50mm. Η πλάτη θα φέρει ανατομικό πλαίσιο κατασκευασμένο από διαμορφωμένα και συγκολλημένα χαλύβδινα προφίλ. Στο πλαίσιο θα προσαρμόζεται λαστιχωτό ύφασμα επί του οποίου θα τοποθετείται αφρώδης

Έκδοση: 01 Αναθ.: 00	06/11/2018 .../.../20....	ΕΕ-05-01-03	ΕΓΚΡ./ ΕΚΔ: 30/11/2018 .../.../20....	Δήμος Ιλίου Γραφείο Διαχείρισης Ποιότητας / Α.Τ.Π.Α.	Σελ.: 121/347
-------------------------	------------------------------	-------------	---	--	---------------



Ευρωπαϊκή Ένωση
Ευρωπαϊκό Ταμείο
Περιφερειακής Ανάπτυξης



ΑΔΑ: ΨΩΦ1ΩΕΒ-Γ4Κ
ΠΕΡΙΦΕΡΕΙΑΚΟ
ΕΠΙΧΕΙΡΗΣΙΑΚΟ
ΠΡΟΓΡΑΜΜΑ
ΑΤΤΙΚΗΣ



ανάπτυξη - εργασία - αλληλεγγύη

Με τη συγχρηματοδότηση της Ελλάδας και της Ευρωπαϊκής Ένωσης

πολυουρεθάνης. Η πλάτη θα διαθέτει ενσωματωμένη στήριξη οσφυϊκής χώρας, η οποία θα ρυθμίζεται καθ' ύψος για τον κάθε χρήστη. Τα μπράτσα του καθίσματος (εφ' όσον η αρμόδια υπηρεσία του Δήμου επιλέξει να θα είναι από χυτή πολυουρεθάνη μεσαίας σκληρότητας και θα μπορούν να ρυθμίζονται καθ' ύψος και κατά πλάτος (υπάρχει η δυνατότητα το συγκεκριμένο κάθισμα να είναι χωρίς μπράτσα.

Στην τιμή προσφοράς του προμηθευτή συμπεριλαμβάνονται, η προμήθεια του είδους, το κόστος προετοιμασίας, μεταφοράς, φορτοεκφόρτωσης, συναρμολόγησης, εγκατάστασης, σύνδεσης, ρύθμισης και θέσης σε πλήρη και κανονική λειτουργία του προσφερόμενου είδους, σε χρόνο και τόπο καθ' υπόδειξη του Δήμου και με αποκλειστική ευθύνη του προμηθευτή. Περιλαμβάνονται επιδείξεις της λειτουργίας του στους άμεσους χρήστες του.

Πιστοποιητικά:

- Πιστοποιητικά **ISO**, όπως αναφέρονται για τα προς προμήθεια είδη της ομάδας Α'/υποέργο 1, στο εδάφιο «ΑΠΑΙΤΟΥΜΕΝΑ ΔΙΚΑΙΟΛΟΓΗΤΙΚΑ» (Φάκελος Τεχνικής Προσφοράς) παράγραφος 6.1 & 6.2.
- Επιπλέον, το προς προμήθεια είδος θα διαθέτει σε ισχύ τα πιστοποιητικά συμμόρφωσης: **EN 1335-1, EN 1335-2, EN 1335-3** ή άλλα ισοδύναμα πιστοποιητικά

Έκδοση: 01 Αναθ.: 00	06/11/2018 .../.../20....	ΕΕ-05-01-03	ΕΓΚΡ./ ΕΚΔ: 30/11/2018 .../.../20....	Δήμος Ιλίου Γραφείο Διαχείρισης Ποιότητας / Α.Τ.Π.Α.	Σελ.: 122/347
-------------------------	------------------------------	-------------	---	--	---------------



Ευρωπαϊκή Ένωση
Ευρωπαϊκό Ταμείο
Περιφερειακής Ανάπτυξης



ΠΕΡΙΦΕΡΕΙΑΚΟ
ΕΠΙΧΕΙΡΗΣΙΑΚΟ
ΠΡΟΓΡΑΜΜΑ
ΑΤΤΙΚΗΣ

ΑΔΑ: ΨΩΦ1ΩΕΒ-Γ4Κ



Με τη συγχρηματοδότηση της Ελλάδας και της Ευρωπαϊκής Ένωσης

ανάπτυξη - εργασία - αλληλεγγύη

ΟΜΑΔΑ Α' / Υποέργου 1: ΕΠΙΠΛΑ ΙΑΤΡΕΙΩΝ, ΔΩΜΑΤΙΩΝ, ΓΡΑΦΕΙΩΝ

ΠΙΝΑΚΑΣ ΑΝΤΙΣΤΟΙΧΙΣΗΣ ΕΙΔΩΝ ΚΑΙ ΠΟΣΟΤΗΤΩΝ ΜΕ ΤΟΠΟΥΣ ΠΑΡΑΔΟΣΗΣ

A/A	ΕΙΔΟΣ	ΑΡΘΡΟ	ΠΟΣΟ-ΤΗΤΑ	ΑΝΑΛΥΣΗ ΤΕΜ.		ΘΕΣΗ
1	Γραφείο Ιατρού, Κοινων. λειτουργού κλπ.	1	30	ΙΣΟΓΕΙΟ	10	6τεμ=2+2+2:Γραφεία εξεταστήρια Ιατρών, 2τεμ= 1+1: Γραφεία Κοινωνικών λειτουργών, 2τεμ: Γραφείο Νευροψυχολόγου
				Α' ΟΡΟΦΟΣ:	5	1τεμ:Γραφείο νοσηλευτική υπηρεσίας (νοσηλείας), 1τεμ.: Γραφείο Ιατρού, 1τεμ.: Αίθουσα Φυσιοθεραπείας, 1τεμ.: Χώρος διαδραστικής άσκησης, 1τεμ.: Γραφείο Λογοθεραπείας
				Β' ΟΡΟΦΟΣ:	2	1τεμ:Γραφείο νοσηλείας, 1τεμ.: Γραφείο Ιατρού
				Γ' ΟΡΟΦΟΣ:	9	1τεμ:Γραφείο νοσηλευτική υπηρεσίας, 1τεμ.: Γραφείο Ιατρού, 1 τεμ.: Οικογενειακών βοηθών, 2τεμ.: Γραφείο κοινωνικού λειτουργού, 4τεμ.: Γραφείο νοσηλευτριών
				Δ' ΟΡΟΦΟΣ:	2	1τεμ:Γραφείο νοσηλευτική υπηρεσίας, 1τεμ.: Γραφείο Ιατρού
				Ε' ΟΡΟΦΟΣ:	2	1τεμ:Γραφείο γραμματείας, 1τεμ.: Γραφείο διεύθυνσης
2	Καρέκλα τροχήλατη	2	38	ΙΣΟΓΕΙΟ	13	6τεμ=2+2+2:Γραφεία εξεταστήρια Ιατρών, 2τεμ=1+1: Γραφεία Κοινωνικών λειτουργών, 2τεμ: Γραφείο Νευροψυχολόγου, 3τεμ: Γραμματεία
				Α' ΟΡΟΦΟΣ:	4	1τεμ: Γραφείο Ιατρού, 1τεμ.: Γραφείο νοσηλευτική υπηρεσίας (νοσηλείας), 2τεμ.=1+1: Αίθουσα αναψυχής συγκεντρώσεως
				Β' ΟΡΟΦΟΣ:	4	1τεμ: Γραφείο Ιατρού, 1τεμ.: Γραφείο νοσηλευτική υπηρεσίας, 2τεμ.=1+1: Αίθουσα αναψυχής συγκεντρώσεως
				Γ' ΟΡΟΦΟΣ:	11	1τεμ:Γραφείο νοσηλευτική υπηρεσίας, 1τεμ.: Γραφείο Ιατρού, 1 τεμ.: Οικογενειακών βοηθών, 2τεμ.: Γραφείο κοινωνικού λειτουργού, 4τεμ.: Γραφείο νοσηλευτριών, 2τεμ.=1+1: Αίθουσα αναψυχής

Έκδοση: 01 06/11/2018 Αναθ.: 00//..../20....	ΕΕ-05-01-03	ΕΓΚΡ./ 30/11/2018 ΕΚΔ://..../20....	Δήμος Ιλίου Γραφείο Διαχείρισης Ποιότητας / Α.Τ.Π.Α.	Σελ.: 123/347
--	-------------	---	--	---------------



Ευρωπαϊκή Ένωση
Ευρωπαϊκό Ταμείο
Περιφερειακής Ανάπτυξης



ΑΔΑ: ΨΩΦ1ΩΕΒ-Γ4Κ
ΠΕΡΙΦΕΡΕΙΑΚΟ
ΕΠΙΧΕΙΡΗΣΙΑΚΟ
ΠΡΟΓΡΑΜΜΑ
ΑΤΤΙΚΗΣ



ανάπτυξη - εργασία - αλληλεγγύη

Με τη συγχρηματοδότηση της Ελλάδας και της Ευρωπαϊκής Ένωσης

A/A	ΕΙΔΟΣ	ΑΡΘΡΟ	ΠΟΣΟ-ΤΗΤΑ	ΑΝΑΛΥΣΗ ΤΕΜ.	ΘΕΣΗ
					συγκεντρώσεως
				Δ' ΟΡΟΦΟΣ: 3	1τεμ: Γραφείο ιατρού, 1τεμ.: Γραφείο νοσηλευτική υπηρεσίας, 1τεμ.: Αίθουσα αναψυχής συγκεντρώσεως
				Ε' ΟΡΟΦΟΣ: 3	1τεμ: Γραφείο γραμματείας, 1τεμ.: Γραφείο διεύθυνσης, 1τεμ.: Αίθουσα αναψυχής συγκεντρώσεως
3	Καρέκλα συνεργασίας (σταθερή)	3	21	ΙΣΟΓΕΙΟ 13	6τεμ=2+2+2:Γραφεία εξεταστήρια ιατρών, 2τεμ=1+1: Γραφεία κοινωνικών λειτουργών, 2τεμ: Γραφείο Νευροψυχολόγου, 3τεμ: Γραμματεία
				Α' ΟΡΟΦΟΣ: 4	1τεμ: Γραφείο ιατρού, 1τεμ.: Αίθουσα φυσιοθεραπείας, 1τεμ.: Χώρος διαδραστικής διοίκησης, 1τεμ.: Γραφείο εργοθεραπείας
				Β' ΟΡΟΦΟΣ: 1	1τεμ: Γραφείο ιατρού
				Γ' ΟΡΟΦΟΣ: 1	1τεμ: Γραφείο ιατρού
				Δ' ΟΡΟΦΟΣ: 1	1τεμ: Γραφείο ιατρού
				Ε' ΟΡΟΦΟΣ: 1	1τεμ: Γραφείο διεύθυνσης
4	Καναπές αναμονής (στα ιατρεία)	4	8	ΙΣΟΓΕΙΟ 3	1+1+1=3τεμ: Αίθουσες αναμονής (ιατρεία)
				Α' ΟΡΟΦΟΣ: 1	1τεμ.: Γραφείο νοσηλευτικής υπηρεσίας
				Β' ΟΡΟΦΟΣ: 1	1τεμ.: Γραφείο νοσηλευτικής υπηρεσίας
				Γ' ΟΡΟΦΟΣ: 1	1τεμ.: Γραφείο νοσηλευτικής υπηρεσίας
				Δ' ΟΡΟΦΟΣ: 1	1τεμ.: Γραφείο νοσηλευτικής υπηρεσίας
				Ε' ΟΡΟΦΟΣ: 1	1τεμ.: Γραφείο γραμματείας
5	Τραπεζάκι για χώρο αναμονής	5	8	ΙΣΟΓΕΙΟ 3	1+1+1=3τεμ: Αίθουσες αναμονής (ιατρεία)
				Α' ΟΡΟΦΟΣ: 1	1τεμ.: Γραφείο νοσηλευτικής υπηρεσίας
				Β' ΟΡΟΦΟΣ: 1	1τεμ.: Γραφείο νοσηλευτικής υπηρεσίας
				Γ' ΟΡΟΦΟΣ: 1	1τεμ.: Γραφείο νοσηλευτικής υπηρεσίας
				Δ' ΟΡΟΦΟΣ: 1	1τεμ.: Γραφείο νοσηλευτικής υπηρεσίας
				Ε' ΟΡΟΦΟΣ: 1	1τεμ.: Γραφείο γραμματείας

Έκδοση: 01 06/11/2018 Αναθ.: 00//..../20....	ΕΕ-05-01-03	ΕΓΚΡ./ 30/11/2018 ΕΚΔ://..../20....	Δήμος Ιλίου Γραφείο Διαχείρισης Ποιότητας / Α.Τ.Π.Α.	Σελ.: 124/347
--	-------------	---	--	---------------



Ευρωπαϊκή Ένωση
Ευρωπαϊκό Ταμείο
Περιφερειακής Ανάπτυξης



ΑΔΑ: ΨΩΦ1ΩΕΒ-Γ4Κ
ΠΕΡΙΦΕΡΕΙΑΚΟ
ΕΠΙΧΕΙΡΗΣΙΑΚΟ
ΠΡΟΓΡΑΜΜΑ
ΑΤΤΙΚΗΣ



ανάπτυξη - εργασία - αλληλεγγύη

Με τη συγχρηματοδότηση της Ελλάδας και της Ευρωπαϊκής Ένωσης

6	Γραφείο γραμματείας γωνιακό	6	4	ΙΣΟΓΕΙΟ	3	3τεμ: Γραμματεία
				Α΄ ΟΡΟΦΟΣ:	0	0
				Β΄ ΟΡΟΦΟΣ:	0	0
				Γ΄ ΟΡΟΦΟΣ:	0	0
				Δ΄ ΟΡΟΦΟΣ:	0	0
				Ε΄ ΟΡΟΦΟΣ:	1	1τεμ: Γραφείο διεύθυνσης

Έκδοση: 01 Αναθ.: 00	06/11/2018 .../.../20....	ΕΕ-05-01-03	ΕΓΚΡ./ ΕΚΔ: 30/11/2018 .../.../20....	Δήμος Ιλίου Γραφείο Διαχείρισης Ποιότητας / Α.Τ.Π.Α.	Σελ.: 125/347
-------------------------	------------------------------	-------------	---	--	---------------



Ευρωπαϊκή Ένωση
Ευρωπαϊκό Ταμείο
Περιφερειακής Ανάπτυξης



ΑΔΑ: ΨΩΦ1ΩΕΒ-Γ4Κ
ΠΕΡΙΦΕΡΕΙΑΚΟ
ΕΠΙΧΕΙΡΗΣΙΑΚΟ
ΠΡΟΓΡΑΜΜΑ
ΑΤΤΙΚΗΣ



Με τη συγχρηματοδότηση της Ελλάδας και της Ευρωπαϊκής Ένωσης

ανάπτυξη - εργασία - αλληλεγγύη

A/A	ΕΙΔΟΣ	ΑΡΘΡΟ	ΠΟΣΟ-ΤΗΤΑ	ΑΝΑΛΥΣΗ ΤΕΜ.		ΘΕΣΗ
7	Συρταριέρα	7	33	ΙΣΟΓΕΙΟ	13	6τεμ=2+2+2:Γραφεία εξεταστήρια ιατρών, 2τεμ=1+1: Γραφεία κοινωνικών λειτουργών 2τεμ: Γραφείο Νευροψυχολόγου, 3τεμ: Γραμματεία
				Α΄ ΟΡΟΦΟΣ:	5	1τεμ:Γραφείο νοσηλευτικής υπηρεσίας (νοσηλείας), 1τεμ.: Γραφείο Ιατρού, 1τεμ.: Αίθουσα Φυσιοθεραπείας, 1τεμ.: Χώρος διαδραστικής άσκησης, 1τεμ.: Γραφείο Λογοθεραπείας
				Β΄ ΟΡΟΦΟΣ:	2	1τεμ:Γραφείο νοσηλευτικής υπηρεσίας, 1τεμ.: Γραφείο Ιατρού
				Γ΄ ΟΡΟΦΟΣ:	9	1τεμ:Γραφείο νοσηλευτικής υπηρεσίας, 1τεμ.: Γραφείο Ιατρού, 1 τεμ.: Οικογενειακών βοηθών, 2τεμ.: Γραφείο κοινωνικού λειτουργού, 4τεμ.: Γραφείο νοσηλευτριών
				Δ΄ ΟΡΟΦΟΣ:	2	1τεμ:Γραφείο νοσηλευτικής υπηρεσίας, 1τεμ.: Γραφείο Ιατρού
				Ε΄ ΟΡΟΦΟΣ:	2	1τεμ: Γραφείο γραμματείας, 1τεμ.: Γραφείο διεύθυνσης,
8	Τραπεζάκι συνεργασίας τεσσάρων ατόμων	8	2	ΙΣΟΓΕΙΟ	2	2τεμ=1+1: Γραφεία κοινωνικών λειτουργών
				Α΄ ΟΡΟΦΟΣ:	0	0
				Β΄ ΟΡΟΦΟΣ:	0	0
				Γ΄ ΟΡΟΦΟΣ:	0	0
				Δ΄ ΟΡΟΦΟΣ:	0	0
				Ε΄ ΟΡΟΦΟΣ:	0	0
9	Τραπεζάκι συνεργασίας οκτώ ατόμων	9	8	ΙΣΟΓΕΙΟ	0	0
				Α΄ ΟΡΟΦΟΣ:	0	0
				Β΄ ΟΡΟΦΟΣ:	3	3τεμ=1+1+1: Αίθουσες νοητικής ενδυνάμωσης
				Γ΄ ΟΡΟΦΟΣ:	1	1 τεμ.: Γραφείο οικογενειακών βοηθών
				Δ΄ ΟΡΟΦΟΣ:	2	2 τεμ.: Γραφείο ηλεκτρονικών υπολογιστών
				Ε΄ ΟΡΟΦΟΣ:	2	2 τεμ.: Αίθουσα αναψυχής συγκεντρώσεως
10	Πολυθρόνα	10	21	ΙΣΟΓΕΙΟ	0	0

Έκδοση: 01 06/11/2018 Αναθ.: 00//..../20....	ΕΕ-05-01-03	ΕΓΚΡ./ 30/11/2018 ΕΚΔ://..../20....	Δήμος Ιλίου Γραφείο Διαχείρισης Ποιότητας / Α.Τ.Π.Α.	Σελ.: 126/347
--	-------------	---	--	---------------



Ευρωπαϊκή Ένωση
Ευρωπαϊκό Ταμείο
Περιφερειακής Ανάπτυξης



ΑΔΑ: ΨΩΦ1ΩΕΒ-Γ4Κ
ΠΕΡΙΦΕΡΕΙΑΚΟ
ΕΠΙΧΕΙΡΗΣΙΑΚΟ
ΠΡΟΓΡΑΜΜΑ
ΑΤΤΙΚΗΣ



ανάπτυξη - εργασία - αλληλεγγύη

Με τη συγχρηματοδότηση της Ελλάδας και της Ευρωπαϊκής Ένωσης

A/A	ΕΙΔΟΣ	ΑΡΘΡΟ	ΠΟΣΟ-ΤΗΤΑ	ΑΝΑΛΥΣΗ ΤΕΜ.		ΘΕΣΗ
	δωματίου			Α' ΟΡΟΦΟΣ:	5	5τεμ.=2+2+1:Χώροι ανάπαυσης
				Β' ΟΡΟΦΟΣ:	5	5τεμ.=2+2+1:Χώροι ανάπαυσης
				Γ' ΟΡΟΦΟΣ:	5	5τεμ.=2+2+1:Χώροι ανάπαυσης
				Δ' ΟΡΟΦΟΣ:	3	3τεμ.=2+1:Χώρος ανάπαυσης
				Ε' ΟΡΟΦΟΣ:	3	3τεμ.=2+1:Χώρος ανάπαυσης
11	Τραπεζι δωματίου	11	13	ΙΣΟΓΕΙΟ	0	0
				Α' ΟΡΟΦΟΣ:	3	3τεμ.=1+1+1 Χώροι ανάπαυσης
				Β' ΟΡΟΦΟΣ:	3	3τεμ.=1+1+1 Χώροι ανάπαυσης
				Γ' ΟΡΟΦΟΣ:	3	3τεμ.=1+1+1 Χώροι ανάπαυσης
				Δ' ΟΡΟΦΟΣ:	2	2τεμ.=1+1 Χώροι ανάπαυσης
				Ε' ΟΡΟΦΟΣ:	2	2τεμ.=1+1 Χώροι ανάπαυσης
12	Καρέκλες δωματίων	12	39	ΙΣΟΓΕΙΟ	0	0
				Α' ΟΡΟΦΟΣ:	9	9τεμ=3+3+3 Χώροι ανάπαυσης
				Β' ΟΡΟΦΟΣ:	9	9τεμ.=3+3+3 Χώροι ανάπαυσης
				Γ' ΟΡΟΦΟΣ:	9	9τεμ.=3+3+3 Χώροι ανάπαυσης
				Δ' ΟΡΟΦΟΣ:	6	6τεμ.=3+3 Χώροι ανάπαυσης
				Ε' ΟΡΟΦΟΣ:	6	6τεμ.=3+3 Χώροι ανάπαυσης
13	Τραπεζαρίες	13	9	ΙΣΟΓΕΙΟ	0	0
				Α' ΟΡΟΦΟΣ:	2	2τεμ=1+1: Αίθουσα αναψυχής συγκεντρώσεως
				Β' ΟΡΟΦΟΣ:	2	2τεμ=1+1: Αίθουσα αναψυχής συγκεντρώσεως
				Γ' ΟΡΟΦΟΣ:	2	2τεμ=1+1: Αίθουσα αναψυχής συγκεντρώσεως
				Δ' ΟΡΟΦΟΣ:	2	2τεμ=1+1:: Αίθουσα αναψυχής συγκεντρώσεως
				Ε' ΟΡΟΦΟΣ:	1	1τεμ: Αίθουσα αναψυχής συγκεντρώσεως
14	Καρέκλες τραπεζαρίας	14	81	ΙΣΟΓΕΙΟ	0	0
				Α' ΟΡΟΦΟΣ:	18	18τεμ=9+9: Αίθουσα αναψυχής συγκεντρώσεως
				Β' ΟΡΟΦΟΣ:	18	18τεμ=9+9: Αίθουσα αναψυχής συγκεντρώσεως
				Γ' ΟΡΟΦΟΣ:	18	18τεμ=9+9: Αίθουσα αναψυχής συγκεντρώσεως
				Δ' ΟΡΟΦΟΣ:	18	18τεμ=9+9: Αίθουσα αναψυχής συγκεντρώσεως
				Ε' ΟΡΟΦΟΣ:	9	9τεμ: Αίθουσα αναψυχής συγκεντρώσεως
15	Καναπέδες τριθέσιοι	15	8	ΙΣΟΓΕΙΟ	0	0

Έκδοση: 01 06/11/2018 Αναθ.: 00//..../20....	ΕΕ-05-01-03	ΕΓΚΡ./ 30/11/2018 ΕΚΔ://..../20....	Δήμος Ιλίου Γραφείο Διαχείρισης Ποιότητας / Α.Τ.Π.Α.	Σελ.: 127/347
--	-------------	---	--	---------------



Ευρωπαϊκή Ένωση
Ευρωπαϊκό Ταμείο
Περιφερειακής Ανάπτυξης



ΑΔΑ: ΨΩΦ1ΩΕΒ-Γ4Κ
ΠΕΡΙΦΕΡΕΙΑΚΟ
ΕΠΙΧΕΙΡΗΣΙΑΚΟ
ΠΡΟΓΡΑΜΜΑ
ΑΤΤΙΚΗΣ



ανάπτυξη - εργασία - αλληλεγγύη

Με τη συγχρηματοδότηση της Ελλάδας και της Ευρωπαϊκής Ένωσης

				Α΄ ΟΡΟΦΟΣ:	2	2τεμ=1+1: συγκεντρώσεως	Αίθουσα	αναψυχής
				Β΄ ΟΡΟΦΟΣ:	2	2τεμ=1+1: συγκεντρώσεως	Αίθουσα	αναψυχής
				Γ΄ ΟΡΟΦΟΣ:	2	2τεμ=1+1: συγκεντρώσεως	Αίθουσα	αναψυχής
				Δ΄ ΟΡΟΦΟΣ:	1	1τεμ: Αίθουσα	αναψυχής	συγκεντρώσεως
				Ε΄ ΟΡΟΦΟΣ:	1	1τεμ: Αίθουσα	αναψυχής	συγκεντρώσεως
16	Καναπέδες διθέσιοι	16	8	ΙΣΟΓΕΙΟ	0	0		
				Α΄ ΟΡΟΦΟΣ:	2	2τεμ=1+1: συγκεντρώσεως	Αίθουσα	αναψυχής
				Β΄ ΟΡΟΦΟΣ:	2	2τεμ=1+1: συγκεντρώσεως	Αίθουσα	αναψυχής
				Γ΄ ΟΡΟΦΟΣ:	2	2τεμ=1+1: συγκεντρώσεως	Αίθουσα	αναψυχής
				Δ΄ ΟΡΟΦΟΣ:	1	1τεμ: Αίθουσα	αναψυχής	συγκεντρώσεως
				Ε΄ ΟΡΟΦΟΣ:	1	1τεμ: Αίθουσα	αναψυχής	συγκεντρώσεως
A/A	ΕΙΔΟΣ	ΑΡΘΡΟ	ΠΟΣΟ- ΤΗΤΑ	ΑΝΑΛΥΣΗ ΤΕΜ.		ΘΕΣΗ		
17	Πολυθρόνες	17	9	ΙΣΟΓΕΙΟ	0	0		
				Α΄ ΟΡΟΦΟΣ:	2	2τεμ=1+1: συγκεντρώσεως	Αίθουσα	αναψυχής
				Β΄ ΟΡΟΦΟΣ:	2	2τεμ=1+1: συγκεντρώσεως	Αίθουσα	αναψυχής
				Γ΄ ΟΡΟΦΟΣ:	2	2τεμ=1+1: συγκεντρώσεως	Αίθουσα	αναψυχής
				Δ΄ ΟΡΟΦΟΣ:	2	2τεμ=1+1: συγκεντρώσεως	Αίθουσα	αναψυχής
				Ε΄ ΟΡΟΦΟΣ:	1	1τεμ: Αίθουσα	αναψυχής	συγκεντρώσεως
18	Τραπεζάκια σαλονιού (μέσης)	18	8	ΙΣΟΓΕΙΟ	0	0		
				Α΄ ΟΡΟΦΟΣ:	2	2τεμ=1+1: συγκεντρώσεως	Αίθουσα	αναψυχής
				Β΄ ΟΡΟΦΟΣ:	2	2τεμ=1+1: συγκεντρώσεως	Αίθουσα	αναψυχής
				Γ΄ ΟΡΟΦΟΣ:	2	2τεμ=1+1: συγκεντρώσεως	Αίθουσα	αναψυχής
				Δ΄ ΟΡΟΦΟΣ:	1	1τεμ: Αίθουσα	αναψυχής	συγκεντρώσεως
				Ε΄ ΟΡΟΦΟΣ:	1	1τεμ: Αίθουσα	αναψυχής	συγκεντρώσεως
19	Τραπεζάκια σαλονιού (γωνίας)	19	8	ΙΣΟΓΕΙΟ	0	0		
				Α΄ ΟΡΟΦΟΣ:	2	2τεμ: Αίθουσα	αναψυχής	συγκεντρώσεως
				Β΄ ΟΡΟΦΟΣ:	2	2τεμ: Αίθουσα	αναψυχής	συγκεντρώσεως

Έκδοση: 01 Αναθ.: 00	06/11/2018 .../.../20....	ΕΕ-05-01-03	ΕΓΚΡ./ ΕΚΔ: 30/11/2018 .../.../20....	Δήμος Ιλίου Γραφείο Διαχείρισης Ποιότητας / Α.Τ.Π.Α.	Σελ.: 128/347
-------------------------	------------------------------	-------------	---	--	---------------



Ευρωπαϊκή Ένωση
Ευρωπαϊκό Ταμείο
Περιφερειακής Ανάπτυξης



ΑΔΑ: ΨΩΦ1ΩΕΒ-Γ4Κ
ΠΕΡΙΦΕΡΕΙΑΚΟ
ΕΠΙΧΕΙΡΗΣΙΑΚΟ
ΠΡΟΓΡΑΜΜΑ
ΑΤΤΙΚΗΣ



ανάπτυξη - εργασία - αλληλεγγύη

Με τη συγχρηματοδότηση της Ελλάδας και της Ευρωπαϊκής Ένωσης

				Γ' ΟΡΟΦΟΣ:	2	2τεμ: Αίθουσα αναψυχής συγκεντρώσεως
				Δ' ΟΡΟΦΟΣ:	1	1τεμ: Αίθουσα αναψυχής συγκεντρώσεως
				Ε' ΟΡΟΦΟΣ:	1	1τεμ: Αίθουσα αναψυχής συγκεντρώσεως
20	Γραφείο υπολογιστή	20	8	ΙΣΟΓΕΙΟ	0	0
				Α' ΟΡΟΦΟΣ:	2	2τεμ=1+1: Αίθουσα αναψυχής συγκεντρώσεως
				Β' ΟΡΟΦΟΣ:	2	2τεμ=1+1: Αίθουσα αναψυχής συγκεντρώσεως
				Γ' ΟΡΟΦΟΣ:	2	2τεμ=1+1: Αίθουσα αναψυχής συγκεντρώσεως
				Δ' ΟΡΟΦΟΣ:	1	1τεμ: Αίθουσα αναψυχής συγκεντρώσεως
				Ε' ΟΡΟΦΟΣ:	1	1τεμ: Αίθουσα αναψυχής συγκεντρώσεως
21	Τροχήλατες καρέκλες συνεργασίας	21	64	ΙΣΟΓΕΙΟ	8	8τεμ=4+4: Γραφεία κοινωνικών λειτουργιών
				Α' ΟΡΟΦΟΣ:	0	0
				Β' ΟΡΟΦΟΣ:	24	24τεμ=8+8+8 : Αίθουσες νοητικής ενδυνάμωσης
				Γ' ΟΡΟΦΟΣ:	8	8 τεμ.: Γραφείο οικογενειακών βοηθών
				Δ' ΟΡΟΦΟΣ:	12	12τεμ.: Χώρος ηλεκτρονικών υπολογιστών
				Ε' ΟΡΟΦΟΣ:	12	12τεμ.: Χώρος ηλεκτρονικών υπολογιστών

ΟΜΑΔΑ Β': ΕΠΙΠΛΑ ΧΩΡΩΝ ΑΝΑΠΑΥΣΗΣ, ΕΞΕΤΑΣΤΗΡΙΩΝ

22.Κρεβάτι Εξεταστηρίου

Κρεβάτι εξεταστηρίου με πομπέ ανακλινόμενο προσκέφαλο κλίσης από 0-80° με αυτόματο μηχανισμό στήριξης.

Επένδυση από δερματίνη σε απόχρωση επιλογής της υπηρεσίας

Σκελετός αντοχής από ανοξείδωτο ατσάλι (INOX).

Μηχανισμός για ρολό εξεταστικού χαρτιού.

Ενδεικτικές Διαστάσεις: 185cmX65cmX70cm (H)

Κατάλληλο για ασθενείς με βάρος έως 180 kg

• Απόκλιση της τάξης $\pm 5\%$ θεωρείται αποδεκτή.

Έκδοση: 01 Αναθ.: 00	06/11/2018 .../.../20....	ΕΕ-05-01-03	ΕΓΚΡ./ ΕΚΔ: 30/11/2018 .../.../20....	Δήμος Ιλίου Γραφείο Διαχείρισης Ποιότητας / Α.Τ.Π.Α.	Σελ.: 129/347
-------------------------	------------------------------	-------------	---	--	---------------



Ευρωπαϊκή Ένωση
Ευρωπαϊκό Ταμείο
Περιφερειακής Ανάπτυξης



ΑΔΑ: ΨΩΦ1ΩΕΒ-Γ4Κ
ΠΕΡΙΦΕΡΕΙΑΚΟ
ΕΠΙΧΕΙΡΗΣΙΑΚΟ
ΠΡΟΓΡΑΜΜΑ
ΑΤΤΙΚΗΣ



Με τη συγχρηματοδότηση της Ελλάδας και της Ευρωπαϊκής Ένωσης

23. Κρεβάτι ανάπαυσης - νοσοκομειακού τύπου.

Κρεβάτι ηλεκτρικό πτυσσόμενο, (συναρμολόγηση και αποσυναρμολόγηση, εύκολα και γρήγορα από 1 μόνο άτομο)

Ηλεκτρική ανύψωση πλάτης & ποδιών με σπάσιμο στα γόνατα

Να διαθέτει αναρτήρα έλξης

Μοτέρ 230v με ενσύρματο χειριστήριο

Υψηλής ποιότητας τροχοί συμπαγείς με φρένα (ενεργοποίηση/ απενεργοποίηση με ελαφρύ πάτημα)

Το περιθώριο κάτω από το κρεβάτι είναι επαρκές για χρήση οποιουδήποτε από τους κοινούς γεραμούς ανύψωσης

Εσωτερικά & εξωτερικά ξύλινα καλύμματα στις μετώπες

Ξύλινα πλαινά κάγκελα ασφαλείας που θα μπορούν να τοποθετηθούν ή να αφαιρεθούν χωρίς εργαλεία.

Ξύλινος ή μεταλλικός ορθοπεδικός σομιές

Ηλεκτρική ανύψωση από 40 έως 80 cm

Ενδεικτικές Διαστάσεις:

Εξωτερικές διαστάσεις ΜxΠ: 102x220 cm

Εσωτερικές διαστάσεις ΜxΠ: 200x90cm

Θα συμπεριλαμβάνεται Στρώμα Αφρολέξ πάχους 10cm πολύσπαστο και αδιάβροχο κάλυμμα πετσέτέ.

Μέγιστο Φορτίο: 185 kg

• Απόκλιση της τάξης $\pm 5\%$ θεωρείται αποδεκτή.

• Εγγύηση: 2 έτη.

• Πιστοποιήσεις: EN ISO 9001:2015, EN ISO 13485:2016, EN ISO 50001:2018, EN 60601-2-52:2010 + AC:2011 + A1:2015.

24. Κομοδίνα

Τροχήλατο ξύλινο κομοδίνο με αναδιπλούμενο τραπεζάκι, το οποίο θα διαθέτει ένα συρτάρι και ένα ντουλάπι. Το ξύλο θα πρέπει να είναι συμβατό με τα ξύλινα καλύμματα του κρεβατιού ανάπαυσης – νοσοκομειακού τύπου.

Ενδεικτικές διαστάσεις:

Διαστάσεις Κομοδίνου (ΥxΠxB): 85x55x45 cm

Διαστάσεις Τραπεζιού (ΠxB): 65x35 cm

• Απόκλιση της τάξης $\pm 5\%$ θεωρείται αποδεκτή.

25.

Στρώμα

πολύσπαστο

Στρώμα (foam) αφρολέξ με σπάσιμο στην πλάτη, τα πόδια και τα γόνατα
Με επένδυση από ανθεκτικό, υποαλλεργικό, πλενόμενο ύφασμα με φερμουάρ
Πυκνότητα αφρολέξ 200gr/cm³

Να προσαρμόζεται σε πολύσπαστες κλίνες

Διαστάσεις στρώματος: 90 (Π) x 195 (Μ) x 10 (Υ) cm

• Απόκλιση της τάξης $\pm 5\%$ θεωρείται αποδεκτή.

Έκδοση: 01 Αναθ.: 00	06/11/2018 .../.../20....	ΕΕ-05-01-03	ΕΓΚΡ./ ΕΚΔ: 30/11/2018 .../.../20....	Δήμος Ιλίου Γραφείο Διαχείρισης Ποιότητας / Α.Τ.Π.Α.	Σελ.: 130/347
-------------------------	------------------------------	-------------	---	--	---------------



Ευρωπαϊκή Ένωση
Ευρωπαϊκό Ταμείο
Περιφερειακής Ανάπτυξης



ΑΔΑ: ΨΩΦ1ΩΕΒ-Γ4Κ
ΠΕΡΙΦΕΡΕΙΑΚΟ
ΕΠΙΧΕΙΡΗΣΙΑΚΟ
ΠΡΟΓΡΑΜΜΑ
ΑΤΤΙΚΗΣ



ανάπτυξη - εργασία - αλληλεγγύη

Με τη συγχρηματοδότηση της Ελλάδας και της Ευρωπαϊκής Ένωσης

<ul style="list-style-type: none"> • Οι υποψήφιοι ανάδοχοι της ΟΜΑΔΑΣ Β΄: ΕΠΙΠΛΑ ΧΩΡΩΝ ΑΝΑΠΑΥΣΗΣ, ΕΞΕΤΑΣΤΗΡΙΩΝ υποχρεούνται, επί ποινή αποκλεισμού σε αντίθετη περίπτωση, να καταθέσουν με την προσφορά τους τα απαραίτητα <u>πιστοποιητικά/δικαιολογητικά/τεχνικά έντυπα πληροφοριών (prospectus ή ενημερωτικά φυλλάδια, ή άλλα έντυπα με ειδικό τεχνικό περιεχόμενο)</u>, που θα τεκμηριώνουν όλες τις παραπάνω σχετικές τεχνικές προδιαγραφές. 	
<ul style="list-style-type: none"> • Στην τιμή περιλαμβάνεται η προμήθεια, η μεταφορά και η παράδοση σε πλήρη λειτουργία των προς προμήθεια ειδών της ΟΜΑΔΑΣ Β΄: ΕΠΙΠΛΑ ΧΩΡΩΝ ΑΝΑΠΑΥΣΗΣ, ΕΞΕΤΑΣΤΗΡΙΩΝ. Ειδικότερα, για το είδος με α/α 23 (Κρεβάτι ανάπαυσης – νοσοκομειακού τύπου), περιλαμβάνεται και η επίδειξη κατόπιν συνεννόησης του αναδόχου με την αρμόδια Υπηρεσία του Δήμου Ιλίου. 	

Έκδοση: 01 06/11/2018 Αναθ.: 00/..../20....	ΕΕ-05-01-03	ΕΓΚΡ./ 30/11/2018 ΕΚΔ:/..../20....	Δήμος Ιλίου Γραφείο Διαχείρισης Ποιότητας / Α.Τ.Π.Α.	Σελ.: 131/347
---	-------------	--	--	---------------

ΟΜΑΔΑ Γ': ΙΜΑΤΙΣΜΟΣ

26. Σεντόνια

Σεντόνι μονό, χρώματος λευκού, διαστάσεων 160X170 160TC 100 % βαμβάκι 132gr/m²

27. Μαξιλαροθήκες

Μαξιλαροθήκες χρώματος λευκού, διαστάσεων 50/70 160TC 100 % βαμβάκι 32gr/m².

28. Μαξιλάρια

Μαξιλάρι χρώματος λευκού, διαστάσεων 50X70, 100% βαμβ. 233TC 900G/PC, FIL:SIL/ZED Hollow Fib.0.9D, πλενόμενο

29. Κουβέρτες άνοιξης

Κουβέρτες άνοιξης, διαστάσεων 170X240 εκ. 100% βαμβακερή 300GSM, σε χρώμα επιλογής της υπηρεσίας.

30. Κουβέρτα βελουτέ

Κουβέρτα βελουτέ, βάρος: 550 gsm, 100% Polyester, διαστάσεων 160x220, σε χρώματα επιλογής της υπηρεσίας.

31. Επιστρώματα.

Επίστρωμα, αδιάβροχο λευκό, σύνθεσης 100% Βαμβάκι, διαστάσεων 100x200+30

32. Καλύμματα μαξιλαριών (ζεύγος)

Κάλυμμα λευκό αδιάβροχο, σύνθεσης 100% βαμβάκι, διαστάσεων 50x70, με φερμουάρ.

33. Πετσέτες προσώπου

Πετσέτα προσώπου, χρώματος λευκού, διαστάσεων 50X90 500gr/SQM, 100% βαμβακερή.

34. Πετσέτες μπάνιου

Πετσέτα μπάνιου χρώματος λευκού, διαστάσεων 70X140, 500gr/SQM, 100% βαμβακερή.

35. Πετσέτες χεριών

Πετσέτα χεριών χρώματος λευκού, διαστάσεων 30X30, 500gr/SQM, 100% βαμβακερή.

36. Πετσετάκια κουζίνας

Πετσετάκια κουζίνας 100% βαμβ. 40X60, σε απόχρωση επιλογής της υπηρεσίας.

•	Στην τιμή περιλαμβάνεται η προμήθεια, η μεταφορά και η παράδοση των προς προμήθεια ειδών της ΟΜΑΔΑΣ Γ': ΙΜΑΤΙΣΜΟΣ , κατόπιν συνεννόησης του αναδόχου με την αρμόδια Υπηρεσία του Δήμου Ιλίου.
---	--

Έκδοση: 01 Αναθ.: 00	06/11/2018 .../.../20....	ΕΕ-05-01-03	ΕΓΚΡ./ ΕΚΔ: 30/11/2018 .../.../20....	Δήμος Ιλίου Γραφείο Διαχείρισης Ποιότητας / Α.Τ.Π.Α.	Σελ.: 132/347
-------------------------	------------------------------	-------------	---	--	---------------

ΟΜΑΔΑ Δ': ΕΞΟΠΛΙΣΜΟΣ ΦΥΣΙΟΘΕΡΑΠΕΥΤΗΡΙΟΥ

37. Δίζυγο βάδισης

- Δίζυγο βάδισης, μεταλλικής κατασκευής.
- Μήκος 2 μέτρα.
- Ρύθμιση ύψους χειρολαβών από 60 έως 100 cm.
- Πτυσσόμενο.
- **Απόκλιση της τάξης $\pm 5\%$ θεωρείται αποδεκτή.**
- **Εγγύηση: 1 έτος (του κατασκευαστή).**

38. Ηλεκτρικός διάδρομος γυμναστικής

Ηλεκτρικός διάδρομος γυμναστικής:

- Ισχύς κινητήρα: 1.75 CHP
- Ταχύτητα: 0.3 - 16 km/h
- Ταπέτο: 40 x 115cm
- Κλίση διαδρόμου: Μηχανική - • Εύρος κλίσης: 3 επιπέδων
- Ηλεκτρονική κονσόλα: Οθόνη LCD
- Ενδείξεις: Ταχύτητα, Απόσταση, Χρόνος άσκησης, Θερμίδες, Καρδιακός παλμός
- Προγράμματα: 12
- Λειτουργία μέτρησης σωματικού λίπους
- Υποδοχή φόρτισης USB
- Βάση ανάγνωσης / tablet • Ποτηροθήκη / θήκη αντικειμένων
- Τεχνολογία απορρόφησης κραδασμών με σύστημα ρυθμιζόμενων αναρτήσεων
- Σύστημα αναδίπλωσης • Ρόδες Μεταφοράς
- Διαστάσεις διαδρόμου (συναρμολογημένος): 149 x 65 x 126 cm
- Διαστάσεις διαδρόμου (διπλωμένος): 93 x 65 x 127 cm
- Βάρος διαδρόμου: 46 κιλά
- Βάρος χρήστη: 100 κιλά
- **Να φέρει Σήμανση CE.**
- **Απόκλιση της τάξης $\pm 5\%$ θεωρείται αποδεκτή.**
- **Εγγύηση 2 έτη (του κατασκευαστή).**

39. Πεταλιέρα

Πεταλιέρα με ρυθμιστή ταχύτητας.

- Οθόνη πολλαπλών λειτουργιών LCD στην οποία απεικονίζονται: χρόνος άσκησης - αριθμός στροφών - επίπεδο έντασης - κατανάλωση των θερμίδων
- Ισχύς: 60 Watt
- Διαστάσεις: 46 cm x 50 cm x 38 cm (ΠxΜxΥ)
- Βάρος συσκευής: 8 Kg
- **Απόκλιση της τάξης $\pm 5\%$ θεωρείται αποδεκτή.**
- **Εγγύηση 2 έτη (του κατασκευαστή).**

Έκδοση: 01 06/11/2018 Αναθ.: 00//..../20....	ΕΕ-05-01-03	ΕΓΚΡ./ 30/11/2018 ΕΚΔ://..../20....	Δήμος Ιλίου Γραφείο Διαχείρισης Ποιότητας / Α.Τ.Π.Α.	Σελ.: 133/347
--	-------------	---	--	---------------



Ευρωπαϊκή Ένωση
Ευρωπαϊκό Ταμείο
Περιφερειακής Ανάπτυξης



ΑΔΑ: ΨΩΦ1ΩΕΒ-Γ4Κ
ΠΕΡΙΦΕΡΕΙΑΚΟ
ΕΠΙΧΕΙΡΗΣΙΑΚΟ
ΠΡΟΓΡΑΜΜΑ
ΑΤΤΙΚΗΣ



Με τη συγχρηματοδότηση της Ελλάδας και της Ευρωπαϊκής Ένωσης

40. Εξασκητής χειροκίνητος άνω και κάτω άκρων

- Εξασκητής χειροκίνητος για χρήση σε άνω και κάτω άκρα
- Σύστημα αντίστασης με ρυθμιζόμενη βίδα.
- Πεντάλ με δέστρες
- **Εγγύηση 1 έτος (του κατασκευαστή).**

41. Δινόλουτρο τροχήλατο, μεταλλικό ανοξείδωτο

Δινόλουτρο τροχήλατο, μεταλλικό ανοξείδωτο, ανοξείδωτος κάδος

- Τροχήλατη βάση για τη μεταφορά
- Κατάλληλο για χρήση σε άνω και κάτω άκρα
- Λειτουργία με τροφοδοσία στα 220V 240V / 50 Hz (συμβατή με τα ελληνικά πρότυπα ηλεκτρικών τάσεων)
- Διαστάσεις: M60 x Π32 x Υ31 cm
- **Απόκλιση της τάξης $\pm 5\%$ θεωρείται αποδεκτή.**
- **Εγγύηση 1 έτος (του κατασκευαστή).**

42. Καθιστό ποδήλατο με ρυθμιζόμενη πλάτη

Καθιστό ποδήλατο με ρυθμιζόμενη πλάτη

- Τύπος ποδηλάτου με μαγνητικά ρυθμιζόμενη αντίσταση σε 8 επίπεδα
- Ηλεκτρονική Κονσόλα: οθόνη LCD όπου απεικονίζονται με επιλογή των ενδείξεων: Απόσταση - Ταχύτητα - Χρόνος άσκησης - Θερμίδες - Καρδιακός παλμός
- Ανατομική σέλα με πλάτη, με δυνατότητα οριζόντιας ρύθμισης
- Μέτρηση καρδιακών παλμών με αισθητήρες παλάμης
- Αντιολισθητικά πεντάλ
- Μέγιστο βάρος χρήστη: 110 Kg
- Βάρος Ποδηλάτου: 39kg
- Διαστάσεις σε θέση λειτουργίας: 157 x 72 x 116 cm
- **Απόκλιση της τάξης $\pm 5\%$ θεωρείται αποδεκτή.**
- **Εγγύηση 2 έτη (του κατασκευαστή).**

43. Σκαμπό με πλάτη για να συνοδεύει το δινόλουτρο

Σκαμπό με πλάτη για να συνοδεύει το δινόλουτρο

- Με υδραυλική μπουκάλα ρυθμιζόμενου ύψους.
- Κάθισμα διαμέτρου 36εκ.
- Ρυθμιζόμενο ύψος 46 έως 60 εκ.
- Τροχήλατο.
- Να διαθέτει επένδυση από δερματίνη, σε χρώμα επιλογής της Υπηρεσίας.
- **Απόκλιση της τάξης $\pm 5\%$ θεωρείται αποδεκτή.**
- **Εγγύηση 1 έτος (του κατασκευαστή).**

44. Συσκευή ηλεκτροθεραπείας TENS/EMS

Συσκευή ηλεκτροθεραπείας TENS/EMS

Να διαθέτει:

- Τέσσερις εξόδους, με ανεξάρτητη ρύθμιση έντασης σε κάθε κανάλι.
- Μορφές ρευμάτων: TENS, EMS.

Έκδοση: 01 Αναθ.: 00	06/11/2018 .../.../20....	ΕΕ-05-01-03	ΕΓΚΡ./ ΕΚΔ: 30/11/2018 .../.../20....	Δήμος Ιλίου Γραφείο Διαχείρισης Ποιότητας / Α.Τ.Π.Α.	Σελ.: 134/347
-------------------------	------------------------------	-------------	---	--	---------------



Ευρωπαϊκή Ένωση
Ευρωπαϊκό Ταμείο
Περιφερειακής Ανάπτυξης



ΑΔΑ: ΨΩΦ1ΩΕΒ-Γ4Κ
ΠΕΡΙΦΕΡΕΙΑΚΟ
ΕΠΙΧΕΙΡΗΣΙΑΚΟ
ΠΡΟΓΡΑΜΜΑ
ΑΤΤΙΚΗΣ



Με τη συγχρηματοδότηση της Ελλάδας και της Ευρωπαϊκής Ένωσης

- Έτοιμα πρωτόκολλα θεραπείας.
- Μέγιστη ρύθμιση έντασης στα 120mA, με βήμα 0.5mA.
- Τσάντα μεταφοράς.
- Προγράμματα με διαφορετικές ρυθμίσεις για άνδρες και γυναίκες.
- Εγχειρίδιο για την τοποθέτηση των ηλεκτροδίων.
- Να περιλαμβάνει αυτοκόλλητα ηλεκτρόδια.
- **Να φέρει Σήμανση CE.**
- **Απόκλιση της τάξης $\pm 5\%$ θεωρείται αποδεκτή.**
- **Εγγύηση 2 έτη (του κατασκευαστή).**

45. Μονάδα ηλεκτροθεραπείας επιτραπέζια

Μονάδα ηλεκτροθεραπείας επιτραπέζια

Να διαθέτει:

- Δύο ανεξάρτητες εξόδους.
- Οθόνη LCD.
- Ανθεκτικό, αξιόπιστο πληκτρολόγιο.
- Δυνατότητα σύνδεσης με αναρρόφηση.
- Διάφορες κυματομορφές.
- Ηλεκτροδιάγνωση.
- Πρωτόκολλα θεραπείας.
- Αλληλουχίες θεραπείας.
- Κενές θέσεις μνήμης.
- **Να φέρει Σήμανση CE.**
- **Απόκλιση της τάξης $\pm 5\%$ θεωρείται αποδεκτή.**
- **Εγγύηση 2 έτη (του κατασκευαστή).**

46. Συσκευή διαθερμίας με μικροκύματα, τροχήλατη

Συσκευή διαθερμίας με μικροκύματα, τροχήλατη

Να διαθέτει:

- Συχνότητα εκπομπής: 2450 MHz.
- Συνεχή και Παλμική Εκπομπή.
- Ισχύς HF: Γραμμική ρύθμιση της έντασης: 0 – 250W (σε όλα τα ενδιάμεσα στάδια).
- Αυτόματο έλεγχο θερμοκρασίας.
- Αποθηκευμένα πρωτόκολλα θεραπειών για παλμική και συνεχή εκπομπή.
- Εργονομικό τρόλεϊ μεταφοράς.
- Μέγιστη ένταση στην παλμική (κορυφή): 1.600 W.
- Θέσεις μνήμης για αποθήκευση πρωτοκόλλων από το χρήστη.
- Φωτιζόμενη οθόνη γραφικών.
- Χρονόμετρο, ρυθμιζόμενο από 1 έως 30 λεπτά.
- Μέγιστη ένταση/ισχύ στη συνεχή εκπομπή 250 W
- Περιλαμβάνει στρογγυλό ακτινοβόλο και προσαρμόσιμο βραχίονα για σταθερή και ακριβή τοποθέτηση του ακτινοβόλου
- **Να φέρει Σήμανση CE.**
- **Απόκλιση της τάξης $\pm 5\%$ θεωρείται αποδεκτή.**
- **Εγγύηση 2 έτη (του κατασκευαστή).**

Έκδοση: 01 Αναθ.: 00	06/11/2018 .../.../20....	EE-05-01-03	ΕΓΚΡ./ ΕΚΔ: 30/11/2018 .../.../20....	Δήμος Ιλίου Γραφείο Διαχείρισης Ποιότητας / Α.Τ.Π.Π.Α.	Σελ.: 135/347
-------------------------	------------------------------	-------------	---	--	---------------



Ευρωπαϊκή Ένωση
Ευρωπαϊκό Ταμείο
Περιφερειακής Ανάπτυξης



ΠΕΡΙΦΕΡΕΙΑΚΟ
ΕΠΙΧΕΙΡΗΣΙΑΚΟ
ΠΡΟΓΡΑΜΜΑ
ΑΤΤΙΚΗΣ

ΑΔΑ: ΨΩΦ1ΩΕΒ-Γ4Κ



Με τη συγχρηματοδότηση της Ελλάδας και της Ευρωπαϊκής Ένωσης

47. Συσκευή υπερήχων, φορητή επαγγελματική

Συσκευή υπερήχων, φορητή επαγγελματική

Να διαθέτει:

- Συχνότητα εκπομπής 1 MHz.
- Μέγιστη ένταση 1,6 W/cm².
- Επιλογές ρύθμισης έντασης.
- Επιλογές διάρκειας χρόνου θεραπείας 5, 10 και 15 λεπτών.
- Διάσταση κεφαλής 5 cm².
- Βάρος συσκευής έως 200 γραμμάρια.
- Λειτουργία χωρίς μπαταρίες - σύνδεση στο δίκτυο (μέσω μετασχηματιστή)
- **Να φέρει Σήμανση CE.**
- **Απόκλιση της τάξης ± 5% θεωρείται αποδεκτή.**
- **Εγγύηση 2 έτη (του κατασκευαστή).**

48. Συσκευή υπερήχων, επιτραπέζια

Συσκευή υπερήχων, επιτραπέζια

Να διαθέτει:

- Συχνότητα 1&3 MHz.
- Αδιάβροχη κεφαλή 5 cm².
- Κύκλο εκπομπής (%): 10,20,30,40,50,60,70,80,90,100.
- Μέγιστη ένταση 3W/cm².
- Ένδειξη λειτουργίας κεφαλής με led.
- Θέσεις μνήμης.
- Εγχειρίδιο χρήσης με πρωτόκολλα θεραπείας.
- **Να φέρει Σήμανση CE.**
- **Απόκλιση της τάξης ± 5% θεωρείται αποδεκτή.**
- **Εγγύηση 2 έτη (του κατασκευαστή).**

49. Συσκευή Laser κατηγορίας Laser 3B

Συσκευή Laser κατηγορίας Laser 3B

Να διαθέτει:

- Οθόνη γραφικών.
- Πρωτόκολλα θεραπείας.
- Τρόπους λειτουργίας: Συνεχή, παλμικό.
- Κατηγορία Laser 3B.
- Αποθηκευμένα προγράμματα.
- Κενές θέσεις για αποθήκευση νέων προγραμμάτων.
- Βάρος 3 κιλά.
- Διαστάσεις 30x23x11 εκ.
- Δύο (2) ζεύγη γυαλιά προστασίας.
- Να συνοδεύεται από τροχήλατο εφαρμογέα σάρωσης R+IR 100 mW/450 mW.
- Δυνατότητα σύνδεσης με σημειακούς εφαρμογείς.
- **Να φέρει Σήμανση CE.**
- **Απόκλιση της τάξης ± 5% θεωρείται αποδεκτή.**
- **Εγγύηση 2 έτη στη συσκευή και 2 έτη στον εφαρμογέα σάρωσης (του**

Έκδοση: 01 06/11/2018 Αναθ.: 00/20....	ΕΕ-05-01-03	ΕΓΚΡ./ 30/11/2018 ΕΚΔ:/20....	Δήμος Ιλίου Γραφείο Διαχείρισης Ποιότητας / Α.Τ.Π.Α.	Σελ.: 136/347
--	-------------	---	--	---------------



Ευρωπαϊκή Ένωση
Ευρωπαϊκό Ταμείο
Περιφερειακής Ανάπτυξης



ΑΔΑ: ΨΩΦ1ΩΕΒ-Γ4Κ
ΠΕΡΙΦΕΡΕΙΑΚΟ
ΕΠΙΧΕΙΡΗΣΙΑΚΟ
ΠΡΟΓΡΑΜΜΑ
ΑΤΤΙΚΗΣ



Με τη συγχρηματοδότηση της Ελλάδας και της Ευρωπαϊκής Ένωσης

ανάπτυξη - εργασία - αλληλεγγύη

50. Ηλεκτρικό κρεβάτι θεραπείας

Ηλεκτρικό κρεβάτι θεραπείας

Να είναι τριών (3) τμημάτων, τροχήλατο.

Να διαθέτει:

- Διαστάσεις: 190cm X 63cm.
- Ηλεκτρική ανύψωση: 47-97cm.
- Μέγιστο επιτρεπτό φορτίο: 250Kg.
- Υδραυλική κίνηση τμήματος προσκέφαλου: -20° έως 85°
- Υδραυλική κίνηση τμήματος ποδιών: -20° έως 85°
- Αφαιρούμενο μαξιλάρι στο προσκέφαλο.
- Οπή στο προσκέφαλο.
- Ποδοδιακόπτη.
- Σύστημα σταθεροποίησης.
- Επένδυση δερματίνης υψηλής ποιότητας, σε χρώμα επιλογής της Υπηρεσίας.
- **Να φέρει Σήμανση CE.**
- **Απόκλιση της τάξης $\pm 5\%$ θεωρείται αποδεκτή.**
- **Εγγύηση 10 έτη στο σκελετό και 5 έτη στα ηλεκτρικά μέρη (του κατασκευαστή).**

51. Πολύζυγο τοίχου ξύλινο

Πολύζυγο τοίχου ξύλινο

Να διαθέτει:

- Διαστάσεις: Ύψος: 220cm, Πλάτος: 83,5cm.
- Δέκα (10) δοκούς.
- Απόσταση δοκών (άνω επιφάνεια με άνω επιφάνεια) 20cm.
- Να περιλαμβάνονται τα υλικά στήριξης και η τοποθέτηση.
- **τάξης $\pm 5\%$ θεωρείται αποδεκτή.**
- **Εγγύηση 1 έτος (του κατασκευαστή).**

- **Απόκλιση της**

52. Τροχαλία άνω άκρων διπλή, σταθερή

Τροχαλία άνω άκρων διπλή, σταθερή

- Μεταλλικής κατασκευής.

Να διαθέτει:

- Ρυθμιζόμενο ύψος ± 80 cm.
- Ξύλινες χειρολαβές σε απόσταση 60 cm η μια από την άλλη.
- Να περιλαμβάνεται το σκοινί της τροχαλίας.
- Να περιλαμβάνονται τα υλικά στήριξης και η τοποθέτηση.
- **Απόκλιση της τάξης $\pm 5\%$ θεωρείται αποδεκτή.**
- **Εγγύηση 1 έτος (του κατασκευαστή).**

53. Δακτυλιέρα τοίχου ξύλινη

Έκδοση: 01 Αναθ.: 00	06/11/2018 .../.../20....	ΕΕ-05-01-03	ΕΓΚΡ./ ΕΚΔ: 30/11/2018 .../.../20....	Δήμος Ιλίου Γραφείο Διαχείρισης Ποιότητας / Α.Τ.Π.Α.	Σελ.: 137/347
-------------------------	------------------------------	-------------	---	--	---------------



Ευρωπαϊκή Ένωση
Ευρωπαϊκό Ταμείο
Περιφερειακής Ανάπτυξης



ΑΔΑ: ΨΩΦ1ΩΕΒ-Γ4Κ
ΠΕΡΙΦΕΡΕΙΑΚΟ
ΕΠΙΧΕΙΡΗΣΙΑΚΟ
ΠΡΟΓΡΑΜΜΑ
ΑΤΤΙΚΗΣ



Με τη συγχρηματοδότηση της Ελλάδας και της Ευρωπαϊκής Ένωσης

Δακτυλιέρα τοίχου, ξύλινη.

Να διαθέτει:

- Διαστάσεις: Μήκος 1 m, πλάτος 5 cm και βάθος 5 cm.
- Να περιλαμβάνονται τα υλικά στήριξης και η τοποθέτηση.
- **Απόκλιση της τάξης $\pm 5\%$ θεωρείται αποδεκτή.**
- **Εγγύηση 1 έτος (του κατασκευαστή).**

54. Σκαλοπάτι διπλό μεταλλικό

Σκαλοπάτι διπλό, μεταλλικής κατασκευής.

Να διαθέτει: Αντιολισθητικές βάσεις.

- Διαστάσεις: πλάτος 40 cm, μήκος 50 cm, ύψος 48 cm
- **Απόκλιση της τάξης $\pm 5\%$ θεωρείται αποδεκτή.**
- **Εγγύηση 1 έτος (του κατασκευαστή).**

55. Δίσκος ισοροπίας ξύλινος

Δίσκος ισοροπίας ξύλινος.

Να διαθέτει:

- Μέγεθος: Διαμέτρου 40 cm και ύψους 8 cm.
- Μέγιστη γωνία κλίσης: 20° .
- Αντιολισθητική επιφάνεια.
- Μέγιστο σωματικό βάρος χρήστη: 150 kg.
- **Απόκλιση της τάξης $\pm 5\%$ θεωρείται αποδεκτή.**
- **Εγγύηση 1 έτος (του κατασκευαστή).**

56. Παραβάν 3φυλλο, τροχήλατο

Παραβάν χρωμίου, τριών (3) φύλλων, τροχήλατο.

- Να διαθέτει σκουρόχρωμο αδιαφανές πανί.
- Διαστάσεις φύλλου: Πλάτος 0,60 cm, Ύψος 1,80 m.
- **Απόκλιση της τάξης $\pm 5\%$ θεωρείται αποδεκτή.**
- **Εγγύηση 1 έτος (του κατασκευαστή).**

57. Διαφανοσκόπιο τοίχου

Διαφανοσκόπιο τοίχου.

- Μιας (1) θέσης.

Να διαθέτει:

- Πλαίσιο μεταλλικής κατασκευής.
- Διαστάσεις: Μήκος 40 cm, Ύψος 45 cm και Βάθος 10 cm.
- Βάση στήριξης ακτινογραφιών.
- Λάμπα φθορίου.

Έκδοση: 01 Αναθ.: 00	06/11/2018 .../.../20....	ΕΕ-05-01-03	ΕΓΚΡ./ ΕΚΔ: 30/11/2018 .../.../20....	Δήμος Ιλίου Γραφείο Διαχείρισης Ποιότητας / Α.Τ.Π.Π.Α.	Σελ.: 138/347
-------------------------	------------------------------	-------------	---	--	---------------



Ευρωπαϊκή Ένωση
Ευρωπαϊκό Ταμείο
Περιφερειακής Ανάπτυξης



ΑΔΑ: ΨΩΦ1ΩΕΒ-Γ4Κ
ΠΕΡΙΦΕΡΕΙΑΚΟ
ΕΠΙΧΕΙΡΗΣΙΑΚΟ
ΠΡΟΓΡΑΜΜΑ
ΑΤΤΙΚΗΣ



Με τη συγχρηματοδότηση της Ελλάδας και της Ευρωπαϊκής Ένωσης

- Φωτιζόμενη επιφάνεια από plexiglass.
- Να περιλαμβάνονται τα υλικά στήριξης και η τοποθέτηση.
- Απόκλιση της τάξης $\pm 5\%$ θεωρείται αποδεκτή.
- Εγγύηση 1 έτος (του κατασκευαστή).

•	Πιστοποιήσεις υποψηφίων προμηθευτών των ειδών της ΟΜΑΔΑΣ Δ': ΕΞΟΠΛΙΣΜΟΣ ΦΥΣΙΟΘΕΡΑΠΕΥΤΗΡΙΟΥ
<p>Οι υποψήφιοι ανάδοχοι της ΟΜΑΔΑΣ Δ': ΕΞΟΠΛΙΣΜΟΣ ΦΥΣΙΟΘΕΡΑΠΕΥΤΗΡΙΟΥ υποχρεούνται, <u>επί ποινή αποκλεισμού σε αντίθετη περίπτωση</u>, να καταθέσουν με την προσφορά τους, τα ακόλουθα:</p> <ol style="list-style-type: none"> 1) <u>Βεβαίωση Συμμόρφωσης, σύμφωνα με τις απαιτήσεις της Υπουργικής Απόφασης ΔΥ8δ/ΓΠ οικ/1348/2004</u> 2) ISO 9001:2015 ή ισοδύναμο 3) ISO 13485:2016 ή ισοδύναμο 4) Πιστοποίηση όπως IEC 60601 ή αντίστοιχα πιστοποιητικά για την ασφαλή λειτουργία των ειδών με: α/α 38, α/α 41, α/α 44, α/α 45, α/α 46, α/α 47, α/α 48, α/α 49 και α/α 50. 5) Τα απαραίτητα πιστοποιητικά/δικαιολογητικά/τεχνικά έντυπα πληροφοριών (prospectus ή ενημερωτικά φυλλάδια, ή άλλα έντυπα με ειδικό τεχνικό περιεχόμενο), που θα τεκμηριώνουν όλες τις παραπάνω σχετικές τεχνικές προδιαγραφές, για το σύνολο των ειδών της ΟΜΑΔΑΣ Δ'. 	
•	<p>Στην τιμή περιλαμβάνεται η προμήθεια, η μεταφορά και η παράδοση με την εγκατάσταση σε πλήρη λειτουργία των προς προμήθεια ειδών της ΟΜΑΔΑΣ Δ': ΕΞΟΠΛΙΣΜΟΣ ΦΥΣΙΟΘΕΡΑΠΕΥΤΗΡΙΟΥ. Ειδικότερα, περιλαμβάνεται και η επίδειξη για τα είδη της ΟΜΑΔΑΣ Δ': ΕΞΟΠΛΙΣΜΟΣ ΦΥΣΙΟΘΕΡΑΠΕΥΤΗΡΙΟΥ, κατόπιν συνεννόησης του αναδόχου με την αρμόδια Υπηρεσία του Δήμου Ιλίου.</p>

Έκδοση: 01 06/11/2018 Αναθ.: 00//..../20....	ΕΕ-05-01-03	ΕΓΚΡ./ 30/11/2018 ΕΚΔ://..../20....	Δήμος Ιλίου Γραφείο Διαχείρισης Ποιότητας / Α.Τ.Π.Α.	Σελ.: 139/347
--	-------------	---	--	---------------

ΟΜΑΔΑ Ε΄: ΑΝΑΠΗΡΙΚΑ ΑΜΑΞΙΔΙΑ

58. Αναπηρικό αμαξίδιο, πτυσσόμενο μεταλλικής κατασκευής, με μεγάλους τροχούς, βαρέως τύπου
Αναπηρικό αμαξίδιο, πτυσσόμενο μεταλλικής κατασκευής, με μεγάλους τροχούς, βαρέως τύπου
Να διαθέτει:

- Συμπαγείς μεγάλους τροχούς.
- Προσθαφαιρούμενα υποπόδια.
- Μόνιμα σταθεροποιητικά φρένα στους πίσω τροχούς.
- Πλαϊνά στηρίγματα για τα χέρια, που να μπορούν να σηκώνονται για την τοποθέτηση του ασθενούς.
- Υφασμάτινο κάθισμα.
- Μέγιστο βάρος ασθενούς: 182 kg
- Διαστάσεις καθίσματος: Πλάτος: 57 cm, Βάθος: 46 cm.
- Εξωτερικό Πλάτος: 76 cm.
- Βάρος: 21 Kgr.
- Διάμετρος πίσω ρόδας: 24 ίντσες.
- Διάμετρος μπροστά ρόδας: 8 ίντσες.
- Διπλή σταυρωτή μπάρα στήριξης κάτω από το κάθισμα.
- **Να φέρει Σήμανση CE.**
- **Απόκλιση της τάξης $\pm 5\%$ θεωρείται αποδεκτή.**
- **Εγγύηση: 2 έτη (του κατασκευαστή).**

•	Πιστοποιήσεις υποψηφίων προμηθευτών των ειδών της ΟΜΑΔΑΣ Ε΄: ΑΝΑΠΗΡΙΚΑ ΑΜΑΞΙΔΙΑ
<p>Οι υποψήφιοι ανάδοχοι της ΟΜΑΔΑΣ Ε΄: ΑΝΑΠΗΡΙΚΑ ΑΜΑΞΙΔΙΑ υποχρεούνται, <u>επί ποινή αποκλεισμού σε αντίθετη περίπτωση</u>, να καταθέσουν με την προσφορά τους, τα ακόλουθα:</p> <ol style="list-style-type: none"> 1) <u>Βεβαίωση Συμμόρφωσης, σύμφωνα με τις απαιτήσεις της Υπουργικής Απόφασης ΔΥ8δ/ΓΠ οικ/1348/2004</u> 2) ISO 9001:2015 ή ισοδύναμο 3) ISO 13485:2016 ή ισοδύναμο 4) Τα απαραίτητα πιστοποιητικά/δικαιολογητικά/τεχνικά έντυπα πληροφοριών (prospectus ή ενημερωτικά φυλλάδια, ή άλλα έντυπα με ειδικό τεχνικό περιεχόμενο), που θα τεκμηριώνουν όλες τις παραπάνω σχετικές τεχνικές προδιαγραφές των ειδών της ΟΜΑΔΑΣ Ε΄. 	
•	Στην τιμή περιλαμβάνεται η προμήθεια, η μεταφορά και η παράδοση σε πλήρη λειτουργία των προς προμήθεια ειδών της ΟΜΑΔΑΣ Ε΄: ΑΝΑΠΗΡΙΚΑ ΑΜΑΞΙΔΙΑ. Ειδικότερα, περιλαμβάνεται και η επίδειξη για τα είδη της ΟΜΑΔΑΣ Ε΄: ΑΝΑΠΗΡΙΚΑ ΑΜΑΞΙΔΙΑ, κατόπιν συνεννόησης του αναδόχου με την αρμόδια Υπηρεσία του Δήμου Ιλίου.

ΟΜΑΔΑ ΣΤ΄: ΕΞΟΠΛΙΣΜΟΣ ΦΑΓΗΤΟΥ

Έκδοση: 01 Αναθ.: 00	06/11/2018 .../.../20....	ΕΕ-05-01-03	ΕΓΚΡ./ ΕΚΔ: 30/11/2018 .../.../20....	Δήμος Ιλίου Γραφείο Διαχείρισης Ποιότητας / Α.Τ.Π.Α.	Σελ.: 140/347
-------------------------	------------------------------	-------------	---	--	---------------



Ευρωπαϊκή Ένωση
Ευρωπαϊκό Ταμείο
Περιφερειακής Ανάπτυξης



ΑΔΑ: ΨΩΦ1ΩΕΒ-Γ4Κ
ΠΕΡΙΦΕΡΕΙΑΚΟ
ΕΠΙΧΕΙΡΗΣΙΑΚΟ
ΠΡΟΓΡΑΜΜΑ
ΑΤΤΙΚΗΣ



Με τη συγχρηματοδότηση της Ελλάδας και της Ευρωπαϊκής Ένωσης

ανάπτυξη - εργασία - αλληλεγγύη

59. Ποτήρι νερού

Γυάλινο ποτήρι νερού χωρητικότητας 300-400ml, κατάλληλο για πλυντήριο πιάτων & φούρνο μικροκυμάτων, με λείο χείλος, δύσθραυστο.

60. Κανάτα νερού

Γυάλινη κανάτα νερού χωρητικότητας 1,5lt, κατάλληλη για πλυντήριο πιάτων & φούρνο μικροκυμάτων, με λείο χείλος, δύσθραυστη.

61. Πιάτο ρηχό

Πιάτο ρηχό από λευκή πορσελάνη, διαμέτρου 26cm περίπου, κατάλληλο για πλυντήριο πιάτων & φούρνο μικροκυμάτων, από πορσελάνη άριστης ποιότητας και εξαιρετικής σκληρότητας ώστε να αποφεύγεται το ξεφλούδισμα του χείλους κατά προτίμηση χρώματος λευκού.

62. Πιάτο βαθύ

Πιάτο βαθύ από λευκή πορσελάνη, διαμέτρου 24cm περίπου, κατάλληλο για πλυντήριο πιάτων & φούρνο μικροκυμάτων, από πορσελάνη άριστης ποιότητας και εξαιρετικής σκληρότητας ώστε να αποφεύγεται το ξεφλούδισμα του χείλους κατά προτίμηση χρώματος λευκού.

63. Πιάτο φρούτου

Πιάτο φρούτου από λευκή πορσελάνη, διαμέτρου 24cm περίπου, κατάλληλο για πλυντήριο πιάτων & φούρνο μικροκυμάτων, από πορσελάνη άριστης ποιότητας και εξαιρετικής σκληρότητας ώστε να αποφεύγεται το ξεφλούδισμα του χείλους κατά προτίμηση χρώματος λευκού.

64. Φλιτζάνι τσαγιού-καφέ

Φλιτζάνι τσαγιού-καφέ 100-120ml, με πιατάκι κατάλληλο για πλυντήριο πιάτων & φούρνο μικροκυμάτων, από πορσελάνη άριστης ποιότητας και εξαιρετικής σκληρότητας ώστε να αποφεύγεται το ξεφλούδισμα του χείλους, σε σχέδιο επιλογής της υπηρεσίας.

65. Κούπα του καφέ.

Κούπα του καφέ, χωρητικότητας 300-320ml κατάλληλο για πλυντήριο πιάτων & φούρνο μικροκυμάτων, από πορσελάνη άριστης ποιότητας και εξαιρετικής σκληρότητας ώστε να αποφεύγεται το ξεφλούδισμα του χείλους, σε σχέδιο επιλογής της υπηρεσίας.

66. Μπολ

Μπολ από λευκή πορσελάνη, διαμέτρου 10cm περίπου, κατάλληλα για πλυντήριο πιάτων & φούρνο μικροκυμάτων, από πορσελάνη άριστης ποιότητας και εξαιρετικής σκληρότητας ώστε να αποφεύγεται το ξεφλούδισμα του χείλους, κατά προτίμηση χρώματος λευκού.

67. Πιρούνι φαγητού και κουτάλι σούπας

Πιρούνι φαγητού και κουτάλι σούπας, κατάλληλα για πλυντήριο πιάτων, ανοξείδωτα τύπου 18/10, πάχους 3.00mm. (50+50).

68. Μαχαίρι φαγητού

Μαχαίρι φαγητού, κατάλληλο για πλυντήριο πιάτων, ανοξείδωτο τύπου 18/10, πάχους 3.00mm.

69. Πιρουνάκι και κουταλάκι

Έκδοση: 01 Αναθ.: 00	06/11/2018 .../.../20....	ΕΕ-05-01-03	ΕΓΚΡ./ ΕΚΔ: 30/11/2018 .../.../20....	Δήμος Ιλίου Γραφείο Διαχείρισης Ποιότητας / Α.Τ.Π.Π.Α.	Σελ.: 141/347
-------------------------	------------------------------	-------------	---	--	---------------



Ευρωπαϊκή Ένωση
Ευρωπαϊκό Ταμείο
Περιφερειακής Ανάπτυξης



ΑΔΑ: ΨΩΦ1ΩΕΒ-Γ4Κ
ΠΕΡΙΦΕΡΕΙΑΚΟ
ΕΠΙΧΕΙΡΗΣΙΑΚΟ
ΠΡΟΓΡΑΜΜΑ
ΑΤΤΙΚΗΣ



Με τη συγχρηματοδότηση της Ελλάδας και της Ευρωπαϊκής Ένωσης

Πιρουνάκι και κουταλάκι κατάλληλα για πλυντήριο πιάτων, ανοξείδωτα τύπου 18/10, πάχους 3.00mm. (50+50).

70. Μαχαίρι ψωμιού οδοντωτό

Μαχαίρι ψωμιού οδοντωτό, μήκους 23cm περίπου από inox, με λάμα από ομοιογενές κομμάτι ανοξείδωτο ατσάλι, εξαιρετικής σκληρότητας και αντοχής. Το χερούλι είναι από ειδικό πλαστικό και ανθεκτικό στο πλυντήριο πιάτων.

71. Μαχαίρι chef

Μαχαίρι chef μήκους 20cm περίπου από inox, με λάμα από ομοιογενές κομμάτι ανοξείδωτο ατσάλι, εξαιρετικής σκληρότητας και αντοχής. Το χερούλι είναι από ειδικό πλαστικό και ανθεκτικό στο πλυντήριο πιάτων.

72. Δίσκος σερβιρίσματος αντιολισθητικός

Δίσκος σερβιρίσματος αντιολισθητικός, ορθογώνιος, διαστάσεων 60X40 cm περίπου, από φυσικό καουτσούκ. Το ειδικό λάστιχο να μην απορροφά οσμές και υγρά και να μην μουχλιάζει. Κατάλληλος για πλυντήριο πιάτων.

73. Σουρωτήρι ανοξείδωτο

Σουρωτήρι ανοξείδωτο, διαμέτρου 34cm περίπου.

74. Σουρωτήρι ανοξείδωτο τσαγιού

Σουρωτήρι ανοξείδωτο τσαγιού, διαμέτρου περίπου 14cm.

75. Μπρίκι ανοξείδωτο

Μπρίκι ανοξείδωτο 18/10 με χερούλι από βακελίτη.

Ύψος: 9cm.

Διάμετρος: 9cm.

Διάμετρος πάτου 7.5cm.

Χωρητικότητα: 450ml

Κατάλληλο για κεραμική, ηλεκτρική, υγραερίου και επαγωγική εστία.

Κατάλληλο για πλυντήριο πιάτων.

76. Μπολ αναμείξεως ανοξείδωτο

Μπολ αναμείξεως ανοξείδωτο, διαμέτρου περίπου 30cm X 10cm ύψους.

77. Μπολ αναμείξεως ανοξείδωτο

Μπολ αναμείξεως ανοξείδωτο, διαμέτρου περίπου 28cm X 6cm ύψους

78. Ταψί

Ταψί ορθογώνιο ανοξείδωτο 18/10 45x37εκ. περίπου

79. Βραστήρας

Βραστήρας, ασύρματος, με χωρητικότητα 1,5l με επιλογή θερμοκρασίας και σημείο βρασμού, Ισχύς (Watt):2.400 W, καλυμμένη αντίσταση, αυτόματη παύση λειτουργίας, αποσπώμενο φίλτρο νερού.

2 έτη εγγύηση προμηθευτή.

Έκδοση: 01 Αναθ.: 00	06/11/2018 .../.../20....	ΕΕ-05-01-03	ΕΓΚΡ./ ΕΚΔ: 30/11/2018 .../.../20....	Δήμος Ιλίου Γραφείο Διαχείρισης Ποιότητας / Α.Τ.Π.Α.	Σελ.: 142/347
-------------------------	------------------------------	-------------	---	--	---------------



Ευρωπαϊκή Ένωση
Ευρωπαϊκό Ταμείο
Περιφερειακής Ανάπτυξης



ΑΔΑ: ΨΩΦ1ΩΕΒ-Γ4Κ
ΠΕΡΙΦΕΡΕΙΑΚΟ
ΕΠΙΧΕΙΡΗΣΙΑΚΟ
ΠΡΟΓΡΑΜΜΑ
ΑΤΤΙΚΗΣ



ανάπτυξη - εργασία - αλληλεγγύη

Με τη συγχρηματοδότηση της Ελλάδας και της Ευρωπαϊκής Ένωσης

- Στην τιμή περιλαμβάνεται η προμήθεια, η μεταφορά και η παράδοση των προς προμήθεια ειδών της
- ΟΜΑΔΑΣ ΣΤ': ΕΞΟΠΛΙΣΜΟΣ ΦΑΓΗΤΟΥ**, κατόπιν συνεννόησης του αναδόχου με την αρμόδια Υπηρεσία του Δήμου Ιλίου.

ΟΜΑΔΑ Ζ': ΕΙΔΗ ΣΚΙΑΣΗΣ

80. Σιδηρόδρομοι βαρέως τύπου

Σιδηρόδρομοι βαρέως τύπου, με την τοποθέτηση. Ποιότητα: Αλουμίνιο με πιστοποιημένη ηλεκτροστατική βαφή πάχους 1mm

Πλάτος : 2εκ

Ύψος : 1,8εκ

Γαντζάκια: Ράουλα (με ροδάκια) από τεφλόν για αθόρυβη κύλιση

Εξαρτήματα - Στηρίγματα: Από νάυλον 6,6.

81. Κουρτίνα λεπτή

Κουρτίνα λεπτή ημιδιάφανη, 100% πολυεστέρας, βάρους 90γρ. ανά m², πλάτος υφάσματος 3,00μ., αντοχή στον ήλιο, (κλίμακα μέτρησης 1-8): 5 με 6, σιδερωμένη, σουρωμένη, τοποθετημένη σε απόχρωση επιλογής της υπηρεσίας.

82. Κουρτίνα χοντρή

Κουρτίνα χοντρή από ύφασμα караβόπανο, σύνθεση 100% πολυεστέρας, βάρους 220γρ. ανά m², πλάτος υφάσματος 3μ. Αντοχή στον ήλιο (κλίμακα 1-8) : ≥ 6 και πάνω. Σιδερωμένη, σουρωμένη, τοποθετημένη σε απόχρωση επιλογής της υπηρεσίας

83. Κουρτίνα τύπου Roler τοποθετημένη

ΥΦΑΣΜΑ

L = Προδιαγραφές βάση του DIN EN ISO 105-B02 in %

R = Αντανάκλαση φωτός από 4%- 66%

A = Απορρόφηση φωτός από 65-95%

T = Διαπερατότητα φωτός από 2% - 22%

Βάρος ανά m² 200gr /

Ύφασμα / Υλικό: PES

Πάχος υφάσματος 0,34mm, σε χρώμα επιλογής της υπηρεσίας

Έκδοση: 01 Αναθ.: 00	06/11/2018 .../.../20....	ΕΕ-05-01-03	ΕΓΚΡ./ ΕΚΔ: 30/11/2018 .../.../20....	Δήμος Ιλίου Γραφείο Διαχείρισης Ποιότητας / Α.Τ.Π.Α.	Σελ.: 143/347
-------------------------	------------------------------	-------------	---	--	---------------

ΜΗΧΑΝΙΣΜΟΣ

Διελαζμένο αλουμίνιο διαμέτρου 32mm και πάχους 1,3χιλ. με ένα νεύρο για περισσότερη ακαμψία. Χρώματος λευκού ή γκρί με ανάλογα καπάκια. Το κατωκάσι θα είναι αλουμίνιο, πάχους 3,5εκ. ντυμένο, με τάτες δεξιά και αριστερά.

- Στην τιμή περιλαμβάνεται η προμήθεια, η μεταφορά και η παράδοση με την εγκατάσταση σε πλήρη λειτουργία των προς προμήθεια ειδών της **ΟΜΑΔΑΣ Ζ΄: ΕΙΔΗ ΣΚΙΑΣΗΣ**, κατόπιν συνεννόησης του αναδόχου με την αρμόδια Υπηρεσία του Δήμου Ιλίου.

ΟΜΑΔΑ Η΄: ΠΟΛΥΘΡΟΝΑ ΣΥΝΕΡΓΑΣΙΑΣ-ΨΥΧΟΘΕΡΑΠΕΙΑΣ

84. Πολυθρόνα συνεργασίας-ψυχοθεραπείας

Πολυθρόνα συνεργασίας-ψυχοθεραπείας, με ξύλινα πόδια, εξωτερικές διαστάσεις 75X80X97 εκ., πλαίσιο πολυθρόνας από μεταλλικό χυτευμένο με πολυουρεθάνη υλικό, επενδεδυμένο με ύφασμα 100% πολυεστέρας και μαξιλάρι πολυουρεθάνης επενδεδυμένο με ύφασμα 100% πολυεστέρας. Χρώμα υφάσματος επιλογής της υπηρεσίας.

- Απόκλιση της τάξης $\pm 5\%$

θεωρείται αποδεκτή.

- Εγγύηση: 5 έτη για το κάθισμα και 2 έτη για το ύφασμα (του κατασκευαστή).
- Πιστοποίηση: ISO 9001:2015 ή ισοδύναμο.

- Στην τιμή περιλαμβάνεται η προμήθεια, η μεταφορά και η παράδοση των προς προμήθεια ειδών της **ΟΜΑΔΑΣ Η΄: ΠΟΛΥΘΡΟΝΑ ΣΥΝΕΡΓΑΣΙΑΣ-ΨΥΧΟΘΕΡΑΠΕΙΑΣ**, κατόπιν συνεννόησης του αναδόχου με την αρμόδια Υπηρεσία του Δήμου Ιλίου.

ΥΠΟΕΡΓΟ 2: Προμήθεια ηλεκτρομηχανολογικού εξοπλισμού για την ενίσχυση της λειτουργικότητας του ΚΗΦΗ

ΟΜΑΔΑ Α΄: ΚΛΙΜΑΤΙΣΤΙΚΑ

Στον ΤΕΧΝΙΚΟ ΦΑΚΕΛΟ ΟΜΑΔΑΣ Α΄/Υποέργο 2 να κατατεθούν (επί ποινή αποκλεισμού):

1. Πιστοποιήσεις για την κατασκευάστρια εταιρεία:

ISO 9001:2015 &
ISO 14001:2015

2. Πιστοποιήσεις για τα προσφερόμενα προϊόντα

Eurovent και
CE

Έκδοση: 01 Αναθ.: 00	06/11/2018 .../.../20....	ΕΕ-05-01-03	ΕΓΚΡ./ ΕΚΔ: 30/11/2018 .../.../20....	Δήμος Ιλίου Γραφείο Διαχείρισης Ποιότητας / Α.Τ.Π.Α.	Σελ.: 144/347
-------------------------	------------------------------	-------------	---	--	---------------

3. Δήλωση Συμμόρφωσης της κατασκευάστριας εταιρείας ότι τα μηχανήματα συμμορφώνονται με τα παρακάτω πρότυπα και οδηγίες:

- Οδηγία Μηχανημάτων 2006/42/EC.
- Οδηγία Μηχανημάτων Χαμηλής Τάσεως 2014/35/EU.
- Οδηγία Ηλεκτρομαγνητικής Συμβατότητας 2014/30/EU.
- Οδηγία Εξοπλισμού υπό Πίεση 2014/68/EU.
- Οδηγία Ασφαλούς Χρήσης Μηχανημάτων και Ηλεκτρολογικού Εξοπλισμού, Γενικές Απαιτήσεις EN 60204-1.
- Οδηγία Ηλεκτρομαγνητικών Εκπομπών IEC 61000-3-3.
- Οδηγία Κατευθυνόμενων Ηλεκτρομαγνητικών Εκπομπών IEC 61000-6-4.
- Οδηγία Ηλεκτρομαγνητικής Προστασίας IEC 61000-6-2.

4. Ο υποψήφιος ανάδοχος θα παραδώσει σε ηλεκτρονική μορφή (cd ή USB stick) τα τεχνικά φυλλάδια της κατασκευάστριας εταιρείας από τα οποία θα πιστοποιούνται τα τεχνικά χαρακτηριστικά των προσφερόμενων ειδών.

Επίσης σε ηλεκτρονική μορφή (cd ή USB stick) θα παραδώσει έντυπα όπως κατάλογοι προϊόντων, ενημερωτικά φυλλάδια συμμόρφωσης με τις απαιτήσεις του Ecodesign, καθώς και διαγράμματα διαστάσεων και ηλεκτρικών καλωδιώσεων για τα προϊόντα.

5. Αναλυτική Τεχνική Περιγραφή των προσφερόμενων ειδών, η οποία θα ακολουθεί την δομή της Τεχνικής Περιγραφής της μελέτης της εν λόγω προμήθειας (σημείο – σημείο).

6. Εγγύηση καλής λειτουργίας του κατασκευαστή: κατ'ελάχιστον 2 έτη.

ΤΕΧΝΙΚΕΣ ΠΡΟΔΙΑΓΡΑΦΕΣ ΕΙΔΩΝ ΟΜΑΔΑΣ Α' /Υποέργο 2

85. ΚΕΝΤΡΙΚΗ ΚΛΙΜΑΤΙΣΤΙΚΗ ΜΟΝΑΔΑ 5500 m³/h

Κεντρική κλιματιστική μονάδα επεξεργασίας αέρα, υψηλής στατικής πίεσεως για ψύξη, θέρμανση ύγρανση, μιας ζώνης οριζόντιου τύπου παροχής 5500 m³/h, θερμικής αποδόσεως 5.50 KW και ψυκτικής αποδόσεως 8.50 KW.

Η Κεντρική κλιματιστική μονάδα επεξεργασίας αέρα, υψηλής στατικής πίεσεως οριζόντιου τύπου μίας ζώνης, θα αποτελείται από τα τμήματα: α) ανεμιστήρα με ηλεκτροκινητήρα κατάλληλης ισχύος β) υγραντήρα με λεκάνη συγκεντρώσεως συμπυκνωμάτων γ) θερμικού και ψυκτικού στοιχείου απευθείας εκτόνωσης σε σύνδεση με αντίστοιχη αντλία θερμότητας VRV και δ) κιβώτιο αναμίξεως νωπού αέρα και αέρα ανακυκλοφορίας με πολύφυλλα διαφράγματα και μεταλλικά φίλτρα αέρα πλενόμενου τύπου, συγκροτημένα σε ενιαίο σύνολο, δηλαδή προμήθεια, προσκόμιση, εγκατάσταση και σύνδεση προς τα δίκτυα αεραγωγών, VRV και ηλεκτρικού ρεύματος με τα αντικραδασμικά στηρίγματα και λοιπά υλικά και

Έκδοση: 01 Αναθ.: 00	06/11/2018 .../.../20....	EE-05-01-03	ΕΓΚΡ./ ΕΚΔ: 30/11/2018 .../.../20....	Δήμος Ιλίου Γραφείο Διαχείρισης Ποιότητας / Α.Τ.Π.Α.	Σελ.: 145/347
-------------------------	------------------------------	-------------	---	--	---------------



Ευρωπαϊκή Ένωση
Ευρωπαϊκό Ταμείο
Περιφερειακής Ανάπτυξης



ΑΔΑ: ΨΩΦ1ΩΕΒ-Γ4Κ
ΠΕΡΙΦΕΡΕΙΑΚΟ
ΕΠΙΧΕΙΡΗΣΙΑΚΟ
ΠΡΟΓΡΑΜΜΑ
ΑΤΤΙΚΗΣ



Με τη συγχρηματοδότηση της Ελλάδας και της Ευρωπαϊκής Ένωσης

μικροϋλικά εγκαταστάσεις και συνδέσεως και την εργασία για παράδοση σε πλήρη και κανονική λειτουργία.

86,87,88. ΑΥΤΟΝΟΜΕΣ ΚΛΙΜΑΤΙΣΤΙΚΕΣ ΜΟΝΑΔΕΣ ΑΕΡΟΣ – ΑΕΡΟΣ ΠΑΡΟΧΗΣ: 3400 m³/h, 6500 m³/h & 8500 m³/h

Γενική

Αυτόνομη κλιματιστική μονάδα αέρος – αέρος για εγκατάσταση σε εξωτερικό χώρο (roof top) που παρέχει κλιματισμό του αέρα του χώρου μέσω αεραγωγών με δυνατότητα παροχής θέρμανσης, ψύξης και εξαερισμού σε μία συνεκτική μονάδα αποτελούμενη από συμπαγή επιμέρους τμήματα για την επεξεργασία του αέρα. Το προϊόν να είναι διαθέσιμο σε πληθώρα διατάξεων, κατάλληλο για εγκατάσταση σε κάθε εφαρμογή. Να είναι σχεδιασμένο για βέλτιστη απόδοση σε συνθήκες μερικού φορτίου, επιτυγχάνοντας άριστους βαθμούς ενεργειακής απόδοσης και υπερβαίνοντας τις ελάχιστες ενεργειακές απαιτήσεις όπως αυτές καθορίζονται στην Ευρωπαϊκή Οδηγία 2016/2281 (Lot 21).

Η μονάδα να είναι σχεδιασμένη για εύκολη εγκατάσταση και συντήρηση. Το προϊόν να είναι εξοπλισμένο με καινοτόμα επιμέρους τμήματα όπως σπειροειδείς συμπιεστές, ηλεκτρονικές εκτονωτικές βαλβίδες, κινητήρες ηλεκτρονικής μεταγωγής με ενσωματωμένο έλεγχο μεταβλητής ταχύτητας καθώς και αυτόματα αναπροσαρμοζόμενο κεντρικό σύστημα ελέγχου. Προκειμένου να καταστεί δυνατή η εγκατάσταση της μονάδας σε οποιαδήποτε εφαρμογή, το προϊόν να δύναται να εξοπλιστεί με τμήματα ανάκτησης, ανάμιξης ρών (economizer), συστήματα διαχείρισης ποιότητας αέρα και βοηθητικά στοιχεία θέρμανσης.

Οι μονάδες να πληρούν τις ακόλουθες ελάχιστες απαιτήσεις σύμφωνα με την οδηγία 2016/2281

Ελάχιστες Απαιτήσεις Οδηγίας 2016/2281 για Αυτόνομες Μονάδες Αέρος – Αέρος		
Ψύξη	Ιανουάριος 2021	
	$\eta_{s,c} \%$ Πρωτογενούς Ενέργειας	SEER
Μονάδες Λειτουργίας Μόνο-Ψύξης	138	3,53
Θέρμανση	$\eta_{s,h} \%$	
	Πρωτογενούς Ενέργειας	SCOP
Μονάδες Αναστρέψιμου Κύκλου	125	3,20

Συνθήκες Λειτουργίας

Η μονάδα να πληροί τα παρακάτω ελάχιστα όρια λειτουργίας:

Λειτουργία Ψύξης	Λειτουργία Θέρμανσης
------------------	----------------------

Έκδοση: 01 Αναθ.: 00	06/11/2018 .../.../20....	ΕΕ-05-01-03	ΕΓΚΡ./ ΕΚΔ: 30/11/2018 .../.../20....	Δήμος Ιλίου Γραφείο Διαχείρισης Ποιότητας / Α.Τ.Π.Α.	Σελ.: 146/347
-------------------------	------------------------------	-------------	---	--	---------------



Ευρωπαϊκή Ένωση
Ευρωπαϊκό Ταμείο
Περιφερειακής Ανάπτυξης



ΑΔΑ: ΨΩΦ1ΩΕΒ-Γ4Κ
ΠΕΡΙΦΕΡΕΙΑΚΟ
ΕΠΙΧΕΙΡΗΣΙΑΚΟ
ΠΡΟΓΡΑΜΜΑ
ΑΤΤΙΚΗΣ



ανάπτυξη - εργασία - αλληλεγγύη

Με τη συγχρηματοδότηση της Ελλάδας και της Ευρωπαϊκής Ένωσης

Εσωτερικός Χώρος	Θερμοκρασία Αέρα		Εσωτερικός Χώρος	Θερμοκρασία Αέρα	
	Ξηρού Βολβού	Υγρού Βολβού		Ξηρού Βολβού	Υγρού Βολβού
Ελάχιστη Θερμοκρασία	18 °C	13 °C	Ελάχιστη Θερμοκρασία	10 °C	-
Μέγιστη Θερμοκρασία	35 °C	24 °C	Μέγιστη Θερμοκρασία	27 °C	-
Περιβάλλον	Θερμοκρασία Αέρα		Περιβάλλον	Θερμοκρασία Αέρα	
	Ξηρού Βολβού	Υγρού Βολβού		Ξηρού Βολβού	Υγρού Βολβού
Ελάχιστη Θερμοκρασία	10 °C	-	Ελάχιστη Θερμοκρασία	-10 °C	-11 °C
Μέγιστη Θερμοκρασία	52 °C	-	Μέγιστη Θερμοκρασία	22 °C	18 °C
Λειτουργία Μονάδας (χωρίς λειτουργία συμπιεστών)			Ελάχιστη Εξωτερική Θερμοκρασία Λειτουργίας		
Λειτουργία Free Cooling μόνο			-20 °C		
Λειτουργία με Στοιχεία Ηλεκτρικών Αντιστάσεων μόνο			-20 °C		
Λειτουργία με Θερμικό Στοιχείο Νερού μόνο			-20 °C		
Λειτουργία με Λέβητα Αερίου μόνο			-20 °C		

Συμμόρφωση με Οδηγίες και Πρότυπα

Το προϊόν να φέρει πιστοποίηση ISO 9001, ISO 14001, ISO 27001, ISO 50001, OHSAS 18001, SA 8000 και Eurovent. Να πληροί απαραίτητως της απαιτήσεις της Οδηγίας Ecodesign η οποία θα τεθεί εν ισχύ τον Ιανουάριο του 2021. Το προϊόν να φέρει απαραίτητως σήμανση CE. Επιπλέον, να συμμορφώνεται με τα παρακάτω πρότυπα και οδηγίες:

- Οδηγία Μηχανημάτων 2006/42/EC.
- Οδηγία Μηχανημάτων Χαμηλής Τάσεως 2014/35/EU.
- Οδηγία Ηλεκτρομαγνητικής Συμβατότητας 2014/30/EU.
- Οδηγία Εξοπλισμού υπό Πίεση 2014/68/EU.
- Οδηγία Ασφαλούς Χρήσης Μηχανημάτων και Ηλεκτρολογικού Εξοπλισμού, Γενικές Απαιτήσεις EN 60204-1.
- Οδηγία Ηλεκτρομαγνητικών Εκπομπών IEC 61000-3-3.
- Οδηγία Κατευθυνόμενων Ηλεκτρομαγνητικών Εκπομπών IEC 61000-6-4.

Έκδοση: 01 Αναθ.: 00	06/11/2018 .../.../20....	EE-05-01-03	ΕΓΚΡ./ ΕΚΔ: 30/11/2018 .../.../20....	Δήμος Ιλίου Γραφείο Διαχείρισης Ποιότητας / Α.Τ.Π.Α.	Σελ.: 147/347
-------------------------	------------------------------	-------------	---	--	---------------



Ευρωπαϊκή Ένωση
Ευρωπαϊκό Ταμείο
Περιφερειακής Ανάπτυξης



ΑΔΑ: ΨΩΦ1ΩΕΒ-Γ4Κ
ΠΕΡΙΦΕΡΕΙΑΚΟ
ΕΠΙΧΕΙΡΗΣΙΑΚΟ
ΠΡΟΓΡΑΜΜΑ
ΑΤΤΙΚΗΣ



Με τη συγχρηματοδότηση της Ελλάδας και της Ευρωπαϊκής Ένωσης

- Οδηγία Ηλεκτρομαγνητικής Προστασίας IEC 61000-6-2.

Ενεργειακή Απόδοση

Η μονάδα να είναι τουλάχιστον Ενεργειακής Κλάσης A κατά Eurovent. Οι υπολογισμοί για τον καθορισμό της ενεργειακής κλάσης του μηχανήματος να εκτελεστούν σε συνθήκες πλήρους φορτίου σύμφωνα με τις απαιτήσεις του προτύπου EN 14511-2018.

Τεχνικά Χαρακτηριστικά

Η μονάδα να διαθέτει τα εξής τεχνικά χαρακτηριστικά

	Μηχάνημα 3	Μηχάνημα 2	Μηχάνημα 1
Παροχή προσαγωγής: m ³ /h	8500 m ³ /h	6500 m ³ /h	3400 m ³ /h
Εξωτερική στατική πίεση, ανεμιστήρας προσαγωγής: Pa	175 Pa	200 Pa	225 Pa
Απόδοση σε ψύξη.... kW	>44 kW	>34 kW	>22 kW
Απόδοση σε θέρμανση.... kW	>46 kW	>37 kW	>26 kW
Επίπεδο ηχητικής ισχύος (dBA)	<83 dBA	<82 dBA	<81 dBA

Περιγραφή Επιμέρους Τμημάτων

Κέλυφος

Η μονάδα προσαγωγής να φέρει διπλά πανέλα τύπου sandwich, κατασκευασμένα από γαλβανισμένα φύλλα χάλυβα με επικάλυψη ψευδαργύρου 160 gr/m² και μόνωση υαλοβάμβακα, ελάχιστης πυκνότητας 30 kg/m³, ελάχιστου πάχους 30 χιλ. για την ελαχιστοποίηση της θερμικής μεταφοράς μεταξύ του επεξεργαζόμενου και περιβάλλοντος αέρα. Το εξωτερικό πάνελο της μονάδας να φέρει επίστρωση σκόνης για μέγιστη αντιδιαβρωτική προστασία. Τα πανέλα να είναι τουλάχιστον αντιπυρικής κλάσης A1 κατά Euroclass και να είναι κατασκευασμένα με τέτοιο τρόπο ώστε να εξασφαλίζεται η εύκολη αφαίρεσή τους. Το κέλυφος της μονάδας να έχει υποβληθεί σε 500 ώρες ψεκασμού με διάλυμα νερού-άλατος για την επιβεβαίωση των αντιδιαβρωτικών ιδιοτήτων του κελύφους.

Φίλτρα

Η μονάδα να φέρει πτυχωτό φίλτρο τύπου G4 προ του στοιχείου. Το φίλτρο να είναι τοποθετημένο πάνω σε συρόμενες ράβδους για την εύκολη αφαίρεση και αντικατάστασή του. Οι παρακάτω επιλογές φίλτρων να είναι διαθέσιμες:

- Πτυχωτό φίλτρο τύπου **G4 (ISO Coarse 65% Filter)** με μεταλλικό πλαίσιο, αντιπυρικής κλάσης M1, πάχους 50 χιλ. Προαιρετικά η μονάδα να δύναται να εξοπλιστεί με διαφορετικό διακόπτη πίεσης ο

Έκδοση: 01 Αναθ.: 00	06/11/2018 .../.../20....	ΕΕ-05-01-03	ΕΓΚΡ./ ΕΚΔ: 30/11/2018 .../.../20....	Δήμος Ιλίου Γραφείο Διαχείρισης Ποιότητας / Α.Τ.Π.Α.	Σελ.: 148/347
-------------------------	------------------------------	-------------	---	--	---------------



Ευρωπαϊκή Ένωση
Ευρωπαϊκό Ταμείο
Περιφερειακής Ανάπτυξης



ΑΔΑ: ΨΩΦ1ΩΕΒ-Γ4Κ
ΠΕΡΙΦΕΡΕΙΑΚΟ
ΕΠΙΧΕΙΡΗΣΙΑΚΟ
ΠΡΟΓΡΑΜΜΑ
ΑΤΤΙΚΗΣ



Με τη συγχρηματοδότηση της Ελλάδας και της Ευρωπαϊκής Ένωσης

ο οποίος θα διακόπτει την λειτουργία του μηχανήματος και θα παράγει σφάλμα όταν η πτώση πίεσης στο τμήμα των φίλτρων υπερβαίνει μια προκαθορισμένη τιμή.

Στοιχεία

Τα στοιχεία να είναι κατασκευασμένα από αυλακωτές σωλήνες χαλκού μηχανικά εκτονωμένες σε πτερύγια αλουμινίου. Όλα τα στοιχεία να ελέγχονται εργοστασιακά για τυχόν διαρροές υπό συνθήκες πλήρους βύθισης σε νερό σε λειτουργική πίεση 30 bar. Τα στοιχεία μηχανημάτων δύο ψυκτικών κυκλωμάτων να έχουν «πλεκτή» δομή για αξιόπιστη και αποδοτική λειτουργία ακόμα και σε περιπτώσεις όπου μόνο το ένα εκ των δύο κυκλωμάτων λειτουργεί.

Δοχείο Αποστράγγισης Συμπυκνωμάτων

Κεκλιμένο δοχείο αποστράγγισης να διατίθεται κάτω από κάθε εσωτερικό στοιχείο. Το δοχείο να είναι κατασκευασμένο από ανοξείδωτο χάλυβα 304 και να δύναται να αφαιρεθεί μέσω συρόμενου μηχανισμού για εύκολη συντήρηση. Το δοχείο να φέρει απαραίτητως μόνωση στην κάτω πλευρά και να διατίθεται με σιφόνι για την αποστράγγιση των συσσωρευμένων συμπυκνωμάτων.

Ψυκτικό Κύκλωμα

Σπειροειδείς συμπιεστές μεταβλητών (inverter) στροφών και ενός ψυκτικού κυκλώματος για την επίτευξη υψηλών βαθμών εποχικής απόδοσης, εργαζόμενοι με ψυκτικό R410A να χρησιμοποιούνται στο ψυκτικό κύκλωμα της μονάδας.

Το μηχάνημα να διαθέτει ηλεκτρονικές εκτονωτικές βαλβίδες για καλύτερη απόδοση και ασφάλεια. Κάθε συμπιεστής να είναι εξοπλισμένος με ηλεκτρικό προθερμαντήρα και μονωτικό περίβλημα προκειμένου να αποτραπεί το πάγωμα του λαδιού. Κάθε ψυκτικό κύκλωμα να είναι εξοπλισμένο με υαλοθυρίδα ελέγχου στάθμης λαδιού, αισθητήρια πίεσης και θερμοκρασίας καθώς και διακόπτη υψηλής πίεσης. Αντικραδασμικές βάσεις να διατίθενται για κάθε συμπιεστή. Κατά την μεταφορά της μονάδας, οι συμπιεστές να είναι κατάλληλα προσδεμένοι στο πλαίσιο του μηχανήματος για την αποφυγή πρόκλησης φθορών στις σωληνώσεις χαλκού του ψυκτικού κυκλώματος.

Σε εφαρμογές όπου απαιτείται η άμεση και αποτελεσματική μεταβολή της παρεχόμενης ισχύος σύμφωνα με την μεταβολή των φορτίων του χώρου να χρησιμοποιούνται συμπιεστές μεταβλητών στροφών για την αποφυγή συνεχών διαδοχικών κύκλων λειτουργίας ON/OFF, αυξάνοντας κατ' αυτό τον τρόπο την αξιοπιστία και ενεργειακή απόδοση τους συστήματος.

Λειτουργία Απόψυξης

Οι μονάδες αναστρέψιμης λειτουργίας (reversible heat pump) που λειτουργούν σε χαμηλές θερμοκρασίες περιβάλλοντος να διαθέτουν λειτουργία απόψυξης, ο έλεγχος της οποίας θα εκτελείται μέσω αυτόματου προσαρμοστικού αλγορίθμου για την αποφυγή δημιουργίας πάγου τόσο στα στοιχεία της εσωτερικής όσο και της εξωτερικής μονάδος. Για την αποφυγή σχηματισμού πάγου στην βάση του εξωτερικού στοιχείου της

Έκδοση: 01 Αναθ.: 00	06/11/2018 .../.../20....	ΕΕ-05-01-03	ΕΓΚΡ./ ΕΚΔ: 30/11/2018 .../.../20....	Δήμος Ιλίου Γραφείο Διαχείρισης Ποιότητας / Α.Τ.Π.Α.	Σελ.: 149/347
-------------------------	------------------------------	-------------	---	--	---------------



Ευρωπαϊκή Ένωση
Ευρωπαϊκό Ταμείο
Περιφερειακής Ανάπτυξης



ΑΔΑ: ΨΩΦ1ΩΕΒ-Γ4Κ
ΠΕΡΙΦΕΡΕΙΑΚΟ
ΕΠΙΧΕΙΡΗΣΙΑΚΟ
ΠΡΟΓΡΑΜΜΑ
ΑΤΤΙΚΗΣ



Με τη συγχρηματοδότηση της Ελλάδας και της Ευρωπαϊκής Ένωσης

μονάδας, τα στοιχεία να είναι κεκλιμένα για αποτελεσματική εκροή των συμπυκνωμάτων. Μία ηλεκτρική αντίσταση να είναι επίσης τοποθετημένη στην βάση του εξωτερικού στοιχείου.

Ανεμιστήρας Προσαγωγής

Ανεμιστήρας/-ες προσαγωγής απλής αναρρόφησης ελεύθερης ροής τύπου plug με κινητήρες ηλεκτρονικής μεταγωγής **τύπου EC** και ενσωματωμένο έλεγχο μεταβλητής ταχύτητας, κλάσης απόδοσης IE4, προστασίας IP54 και κλάσης μόνωσης B για αυτόματη ρύθμιση της παροχής και εξοικονόμηση ενέργειας. Χειροκίνητη μεταβολή της παροχής να είναι δυνατή μέσω χρήσης του χειριστηρίου ελέγχου. Οι ανεμιστήρες να είναι τοποθετημένοι σε συρόμενες ράβδους, μετακινούμενες προς τα έξω, για εύκολη συντήρηση. Η λειτουργία του ανεμιστήρα να είναι προσαρμοζόμενη: ο χρήστης να δύναται να επιλέξει μεταξύ λειτουργίας σταθερής παροχής (constant air volume) και λειτουργίας μεταβλητής παροχής (variable air volume). Η μονάδα να είναι εξοπλισμένη με αισθητήρα πίεσεως για την διακοπή της λειτουργίας του μηχανήματος και την παραγωγή σφάλματος σε περίπτωση βλάβης του ανεμιστήρα.

Ανεμιστήρας Συμπυκνωτή

Ο ανεμιστήρας του συμπυκνωτή να είναι αξονικού τύπου με απευθείας συζευγμένο κινητήρα. Ο ανεμιστήρας να προστατεύεται με γρίλιες κατασκευασμένες από σύνθετα υλικά με υψηλού βαθμού αντιδιαβρωτική προστασία. Ο κινητήρας του ανεμιστήρα να είναι τριφασικός με δύο ρυθμίσεις ταχυτήτων, ελάχιστης προστασία IP54 και ελάχιστης κλάσης μόνωσης B με ενσωματωμένο σύστημα προστασίας υπερφόρτωσης.

Αισθητήρια

Για αποτελεσματικό έλεγχο της θερμοκρασίας δωματίου, προσαγωγής και επιστροφής να διατίθεται αριθμός αισθητηρίων.

Τμήμα Μίξης

Οι μονάδες να δύναται να εξοπλιστούν με τμήμα μίξης εξοπλισμένο με δύο (2) διαφράγματα νωπού και αέρα επιστροφής οδηγούμενα από καταλλήλως διαστασιοποιημένους κινητήρες για την εκμετάλλευση ευνοϊκών εξωτερικών θερμοκρασιών (economizer). Με κατάλληλη χρήση του τμήματος μίξης, η απαιτούμενη ψυκτική ισχύς του στοιχείου δύναται να μειωθεί. **Ο έλεγχος του τμήματος μίξης να είναι θερμοκρασιακός:** για θερμοκρασιακό έλεγχο απαιτείται η προσθήκη αισθητηρίων θερμοκρασίας του κλιματιζόμενου και του περιβάλλοντα χώρου.

Τα πλαίσια των διαφραγμάτων να είναι κατασκευασμένα από αλουμίνιο. Τα διαφράγματα να είναι κατ' ελάχιστο κλάσης Διαρροής 2 και να φέρουν κινητήρες με ελατήριο επιστροφής οι οποίοι θα κλείνουν αυτόματα σε περίπτωση απώλειας ισχύος. Το τμήμα μίξης να είναι εξοπλισμένο με κεκλιμένη προέκταση οροφής ώστε να αποτραπεί η είσοδος νερού στην μονάδα. Ένα πλέγμα καλωδίων να είναι επίσης διαθέσιμο για την αποτροπή εισόδου διαφόρων αντικειμένων. Το τμήμα να διαθέτει επίσης λειτουργία «free-cooling»

Έκδοση: 01 Αναθ.: 00	06/11/2018 .../.../20....	EE-05-01-03	ΕΓΚΡ./ ΕΚΔ: 30/11/2018 .../.../20....	Δήμος Ιλίου Γραφείο Διαχείρισης Ποιότητας / Α.Τ.Π.Π.Α.	Σελ.: 150/347
-------------------------	------------------------------	-------------	---	--	---------------



Ευρωπαϊκή Ένωση
Ευρωπαϊκό Ταμείο
Περιφερειακής Ανάπτυξης



ΑΔΑ: ΨΩΦ1ΩΕΒ-Γ4Κ
ΠΕΡΙΦΕΡΕΙΑΚΟ
ΕΠΙΧΕΙΡΗΣΙΑΚΟ
ΠΡΟΓΡΑΜΜΑ
ΑΤΤΙΚΗΣ



Με τη συγχρηματοδότηση της Ελλάδας και της Ευρωπαϊκής Ένωσης

ελέγχοντας την θέση των διαφραγμάτων βάσει των απαιτούμενης ψυκτικής απόδοσης. Αυτή η λειτουργία είναι δυνατή μόνο όταν η εξωτερική θερμοκρασία είναι επαρκώς χαμηλή.

Χειριστήριο Ελέγχου/Συσκευή Διεπαφής Ανθρώπου – Μηχανής (HMI)

Ένας διακόπτης ισχύος να είναι εγκατεστημένος στον ηλεκτρικό πίνακα της μονάδος. Για λόγους ασφαλείας, οι θύρες επισκέψεως στα μηχανικά μέρη της μονάδος να ανοίγουν μόνο εφόσον η κεντρική παροχή ισχύος έχει απενεργοποιηθεί. Τα καλώδια του ηλεκτρικού πίνακα να είναι χρωματισμένα (colour-coded) και αριθμημένα. Το κέλυφος της μονάδας να είναι εξοπλισμένο με συνδέσεις προστασίας IP68 για όλα τις εισόδους και εξόδους καλωδίων. Το χειριστήριο της μονάδας να δύναται να ελέγχει τον ψυκτικό κύκλο του μηχανήματος προκειμένου να παρέχει μέγιστη άνεση στον χρήστη και εξοικονόμηση ενέργειας. Κάθε μονάδα να φέρει έγχρωμη οθόνη αφής LCD με ενσωματωμένο μικροεπεξεργαστή και δυνατότητα προγραμματισμού όλων των παραμέτρων ελέγχου του μηχανήματος.

Αυτή η συσκευή διεπαφής ανθρώπου – μηχανής (HMI) να είναι προστασίας IP65 και να διαθέτει εξωτερικό κάλυμμα. Το σύστημα ελέγχου της μονάδας να είναι προσβάσιμο απομακρυσμένα μέσω σύνδεσης Ethernet. Διάφορες ρυθμίσεις όπως εβδομαδιαίος/ημερήσιος/ωριαίος έλεγχος λειτουργίας, έλεγχος μέσω δύο (2) αισθητηρίων χώρου, έλεγχος τύπου master/slave μέχρι και έξι (6) μονάδων και ρύθμιση νυχτερινής λειτουργίας να είναι διαθέσιμες στο μενού του χειριστηρίου μεταξύ άλλων.

Προκατασκευασμένη Υπερυψωμένη Βάση

Η μονάδα να είναι εξοπλισμένη με προκατασκευασμένη υπερυψωμένη βάση κατάλληλη για να φέρει το βάρος της μονάδος.

Θερμοστάτης Χώρου

Ένας προγραμματιζόμενος θερμοστάτης χώρου με οθόνη LCD να διατίθεται για τον απομακρυσμένο έλεγχο λειτουργίας του μηχανήματος (λειτουργία ON/OFF, Override, On/Off & Set Point Adjustment θερμοκρασιακός έλεγχος, κ.λπ.).

Κεντρικό Σύστημα Ελέγχου Κτιρίου

Η μονάδα να δύναται να εξοπλιστεί με τα παρακάτω Κεντρικά Σύστημα Ελέγχου Κτιρίου:

- Κάρτα επικοινωνίας JBus.
- Κάρτα επικοινωνίας BACnet.
- Κάρτα επικοινωνίας LonWorks.

Ασφάλεια Συστήματος

Η λειτουργία της μονάδας να διακόπτεται και να παράγεται σφάλμα στις ακόλουθες περιπτώσεις:

Έκδοση: 01 Αναθ.: 00	06/11/2018 .../.../20....	EE-05-01-03	ΕΓΚΡ./ ΕΚΔ: 30/11/2018 .../.../20....	Δήμος Ιλίου Γραφείο Διαχείρισης Ποιότητας / Α.Τ.Π.Α.	Σελ.: 151/347
-------------------------	------------------------------	-------------	---	--	---------------



Ευρωπαϊκή Ένωση
Ευρωπαϊκό Ταμείο
Περιφερειακής Ανάπτυξης



ΑΔΑ: ΨΩΦ1ΩΕΒ-Γ4Κ
ΠΕΡΙΦΕΡΕΙΑΚΟ
ΕΠΙΧΕΙΡΗΣΙΑΚΟ
ΠΡΟΓΡΑΜΜΑ
ΑΤΤΙΚΗΣ



Με τη συγχρηματοδότηση της Ελλάδας και της Ευρωπαϊκής Ένωσης

- Εάν η θερμοκρασία του αέρα επιστροφής υπερβεί μια προκαθορισμένη τιμή.
- Εάν η πτώση πίεσης στα φίλτρα υπερβεί μια προκαθορισμένη τιμή.
- Εάν ανιχνευθεί καπνός στον αέρα επιστροφής.

Σύνδεση με Αεραγωγούς

Η μονάδα να επιτρέπει την σύνδεση αεραγωγών προσαγωγής και επιστροφής με χρήση πλένουμ στην κάτω και πάνω πλευρά του μηχανήματος καθώς και σε αμφότερες πλευρές.

Τεχνικά Έγγραφα

Να διατίθενται σε ηλεκτρονική μορφή (cd ή USB stick), εγχειρίδια λειτουργίας και εγκατάστασης, έντυπα όπως κατάλογοι προϊόντων, ενημερωτικά φυλλάδια συμμόρφωσης με τις απαιτήσεις του Ecodesign, καθώς και διαγράμματα διαστάσεων και ηλεκτρικών καλωδιώσεων

Διαχείριση/Μεταφορά Μονάδος

Για εύκολη διαχείριση της μονάδας στον χώρο εγκατάστασης, η βάση του μηχανήματος να διαθέτει επαρκή χώρο για ανύψωση με χρήση περνοφόρου οχήματος. Η μονάδα να είναι τυλιγμένη με νάιλον για προστασία από τις καιρικές συνθήκες κατά την μεταφορά και αποθήκευση.

89. ΤΟΠΟΘΕΤΗΣΗ ΚΛΙΜΑΤΙΣΤΙΚΩΝ ΜΟΝΑΔΩΝ

Οι εργασίες τοποθέτησης των ανωτέρων μηχανημάτων καθώς και οι σύνδεση αυτών περιλαμβάνουν:

- Κατασκευή μεταλλικής βάσης με αντικραδασμικά στηρίγματα.
- Ανύψωση των κλιματιστικών μονάδων στις θέσεις που ορίζονται.
- Σύνδεση με τις υπάρχουσες αναμονές των αεραγωγών (κατασκευή δικτύου, τοποθέτηση μόνωση, κατασκευή προστασίας μόνωσης με γαλβανισμένη λαμαρίνα, τοποθέτηση αντικραδασμικών πανιών κλπ).
- Σύνδεση με τις υπάρχουσες αναμονές καλωδιώσεων (τοποθέτησης σχαρών με καπάκι και εύκαμπτων σωλήνων).
- Σύνδεση με το δίκτυο ψυκτικών σωλήνων της ΚΚΜ στο 1^ο υπόγειο που εξυπηρετεί τον χώρο ΑΠΧ.
- Θέση σε λειτουργία, δοκιμές, ρυθμίσεις, παράδοση σε πλήρη και σωστή λειτουργία.

Έκδοση: 01 Αναθ.: 00	06/11/2018 .../.../20....	ΕΕ-05-01-03	ΕΓΚΡ./ ΕΚΔ: 30/11/2018 .../.../20....	Δήμος Ιλίου Γραφείο Διαχείρισης Ποιότητας / Α.Τ.Π.Α.	Σελ.: 152/347
-------------------------	------------------------------	-------------	---	--	---------------

ΟΜΑΔΑ Β': ΑΝΕΛΚΥΣΤΗΡΑΣ (ΑΝΑΒΑΤΟΡΙΟ) ΤΡΟΦΙΜΩΝ

90. Ανελκυστήρας (αναβatóριο) τροφίμων

Αντίστοιχος κωδικός CPV : 42416120-2 «Αναβatóριο φορτίων»

Ελάχιστες απαιτούμενες Τεχνικές Προδιαγραφές :

α/α	Προδιαγραφές	
1	Αναβatóριο πλήρως εγκατεστημένο εντός υφιστάμενου φρεατίου, το οποίο θα εξυπηρετεί τη μεταφορά τροφίμων από το χώρο παρασκευής γευμάτων στους κατά ορόφους χώρους διανομής για το σερβίρισμά τους.	
2	Τύπος ανελκυστήρα και κύριες ισχύουσες διατάξεις :	Ηλεκτροκίνητο αναβatóριο φορτίων (τροφίμων), σύμφωνα προς την Ευρωπαϊκή Οδηγία 2006/42/ΕΕ σχετικά με τα μηχανήματα, το πρότυπο EN 81-31:2010 «BS EN 81-31: Safety Rules for the Construction and Installation of Lifts - Lifts for the Transport of Goods Only Part 31: Accessible Goods Only Lifts» και προς τους σχετικούς ισχύοντες Ελληνικούς κανονισμούς, με σήμανση CE και αυτόματη, αθόρυβη λειτουργία.
3	Φορτίο θαλάμου :	150 kg
4	Ταχύτητα λειτουργίας ανόδου - καθόδου :	Τουλάχιστον 0,25 m/sec.
5	Μήκος κατακόρυφης διαδρομής :	Περίπου 18.000 mm (18 m)
6	Αριθμός στάσεων :	Επτά (7) (-1, 0, 1, 2, 3, 4, 5)
7	Αριθμός εισόδων θαλάμου :	Μία (1)
8	Θέση κινητήρα :	Επάνω από την ανώτερη στάση ή στην κατώτερη στάση και μέσα στο φρεάτιο. Τύπος MRL (Machine Room Less (lift), δηλαδή αναβatóριο χωρίς μηχανοστάσιο). Θα εξασφαλίζεται η επισκεψιμότητα σε αυτόν μέσω κατάλληλης θύρας στην αντίστοιχη στάση.
9	Διαστάσεις υφιστάμενου φρεατίου :	Πλάτος (Π) 900 mm, Βάθος (Β) 900 mm
10	Εσωτερικές διαστάσεις θαλάμου :	Πλάτος (Π) περίπου 550 έως 700 mm. Βάθος (Β) περίπου 600 έως 750 mm. Ύψος (Υ) περίπου 800 mm έως 1.000 mm.
11	Είδος εξωτερικής θύρας :	Συρόμενη χειροκίνητα προς μία κατεύθυνση, στον κατακόρυφο άξονα, δηλαδή είσοδος – έξοδος στην ίδια πλευρά με κατακόρυφο άνοιγμα «τύπου γκιλοτίνας».
12	Διαστάσεις καθαρής θύρας :	Πλάτος (Π) περίπου 550 έως 700 mm. Ύψος (Υ) περίπου 800 mm έως 1.000 mm.

Έκδοση: 01 Αναθ.: 00	06/11/2018 .../.../20....	ΕΕ-05-01-03	ΕΓΚΡ./ ΕΚΔ: 30/11/2018 .../.../20....	Δήμος Ιλίου Γραφείο Διαχείρισης Ποιότητας / Α.Τ.Π.Α.	Σελ.: 153/347
-------------------------	------------------------------	-------------	---	--	---------------



Ευρωπαϊκή Ένωση
Ευρωπαϊκό Ταμείο
Περιφερειακής Ανάπτυξης



ΑΔΑ: ΨΩΦ1ΩΕΒ-Γ4Κ
ΠΕΡΙΦΕΡΕΙΑΚΟ
ΕΠΙΧΕΙΡΗΣΙΑΚΟ
ΠΡΟΓΡΑΜΜΑ
ΑΤΤΙΚΗΣ



ανάπτυξη - εργασία - αλληλεγγύη

Με τη συγχρηματοδότηση της Ελλάδας και της Ευρωπαϊκής Ένωσης

13	Εσωτερικά ράφια :	Τουλάχιστον ένα (1), μετακινούμενο εντός του θαλαμίσκου.
14	Παροχή ρεύματος :	Τριφασικό τάσης 400 V και συχνότητας 50 Hz (3 X 400 V, 50 Hz) ή μονοφασικό τάσης 220 έως 230 V και συχνότητας 50 Hz, συνοδευόμενο από τις αντίστοιχες απαραίτητες ασφαλιστικές διατάξεις σε κάθε περίπτωση.
15	Πίνακας χειρισμού :	Πίνακας κινήσεως, ελέγχου και αυτοματισμού, πλήρης με κάθε απαραίτητο ηλεκτρικό στοιχείο και το γενικό αποζεύκτη και τις ασφάλειες.
16	Επένδυση θαλάμου, εξωτερικής θύρας και ραφιού ή ραφιών	Από ανοξείδωτο χάλυβα, κατάλληλη για την ασφαλή μεταφορά τροφίμων σύμφωνα με το πρότυπο EN 81-31:2010 και κάθε ισχύον υγειονομικό κριτήριο.
17	Κομβιοδόχοι :	Συνολικά επτά (7), δηλ. μία (1) σε κάθε στάση. Με κομβία κλήσης – αποστολής σε κάθε όροφο. Με ένδειξη «κατειλημμένος». Με επένδυση από ανοξείδωτο χάλυβα ή αλουμίνιο ανοδικά οξειδωμένο.

Για να εξασφαλιστεί η ομαλή και ασφαλής λειτουργία του προς προμήθεια και εγκατάσταση αναβατορίου, αυτό θα φέρει οπωσδήποτε τις ακόλουθες ασφαλιστικές διατάξεις :

(α) Κάθε θύρα ορόφου θα φέρει τόσο μηχανική κλειδαριά, όσο και ηλεκτρική ασφαλιστική διάταξη, κατάλληλη ώστε να μην είναι δυνατό να ανοίξει η θύρα ορόφου αν ο θάλαμος δεν έχει σταματήσει κανονικά στον όροφο.

(β) Επιτηρητής τάσης ή ισοδύναμη διάταξη, ώστε ο κινητήρας να προστατεύεται από απότομες μεταβολές τάσης ή έλλειψη τάσης.

(γ) Θερμικό στοιχείο προστασίας ή ισοδύναμη διάταξη (π.χ. χρήση Inverter στον ηλεκτρολογικό πίνακα), ώστε ο κινητήρας να προστατεύεται από υπερφορτίσεις, υπερβολικές εντάσεις ρεύματος ή ενδεχόμενη απώλεια ή αναστροφή μίας φάσης του τριφασικού ρεύματος (σε περίπτωση παροχής τριφασικού ρεύματος).

(δ) Τερματικοί διακόπτες άνω και κάτω διαδρομής.

(ε) Κομβίον ακινητοποίησης θαλάμου μόνιμης συγκράτησης (Emergency Stop ή αλλιώς («μανιτάρι») στη θύρα κάθε ορόφου.

(στ) Κατάλληλη διάταξη, ώστε να αποκλείεται η κίνηση του θαλάμου όταν είναι υπέρβαρος ή σε περίπτωση θραύσης ή χαλάρωσης του συρματόσχοινου ή της αλυσίδας.

(ζ) Κατάλληλη διάταξη, η οποία, σε περίπτωση διακοπής του ρεύματος ενώ το αναβατόριο κινείται, να εξασφαλίζει ότι το αναβατόριο θα ακινητοποιηθεί σε στάση και όχι μεταξύ ορόφων, καθώς και τον απεγκλωβισμό του φορτίου του στη συνέχεια.

Έκδοση: 01 Αναθ.: 00	06/11/2018 .../.../20....	ΕΕ-05-01-03	ΕΓΚΡ./ ΕΚΔ: 30/11/2018 .../.../20....	Δήμος Ιλίου Γραφείο Διαχείρισης Ποιότητας / Α.Τ.Π.Α.	Σελ.: 154/347
-------------------------	------------------------------	-------------	---	--	---------------

Με τη συγχρηματοδότηση της Ελλάδας και της Ευρωπαϊκής Ένωσης

Η προμήθεια του αναβατορίου από αναγνωρισμένο κατασκευαστικό οίκο θα περιλαμβάνει την πλήρη εγκατάσταση του ανελκυστήρα (αναβατορίου) τροφίμων, δηλαδή την προμήθεια και προσκόμιση όλων των απαραίτητων μερών, εξαρτημάτων, ανταλλακτικών, καλωδιώσεων, σωληνώσεων, υλικών και μικροϋλικών, τις εργασίες εγκατάστασης, σύνταξης των απαραίτητων σχεδίων, εγγράφων κ.τ.λ., έτσι ώστε το αναβατόριο, μόλις ολοκληρωθεί η εγκατάστασή του, να είναι πρακτικά δυνατό να τεθεί σε πλήρη και ασφαλή λειτουργία. Βλ. πιο αναλυτικά σχετικά στο «ΠΕΡΙΕΧΟΜΕΝΟ ΦΑΚΕΛΟΥ ΤΕΧΝΙΚΗΣ ΠΡΟΣΦΟΡΑΣ» και στα «ΑΠΑΡΑΙΤΗΤΑ ΕΓΓΡΑΦΑ ΓΙΑ ΤΗΝ ΠΑΡΑΛΑΒΗ ΤΟΥ ΑΝΕΛΚΥΣΤΗΡΑ (ΑΝΑΒΑΤΟΡΙΟΥ) ΤΡΟΦΙΜΩΝ».

Ο ενδιαφερόμενος να καταθέσει προσφορά για την παρούσα ομάδα θα πρέπει οπωσδήποτε προηγουμένως να επιληφθεί του χώρου του Κέντρου Ημερήσιας Φροντίδας Ηλικιωμένων (Κ.Η.Φ.Η.) και να λάβει πλήρη και αναλυτική γνώση των τοπικών συνθηκών που αφορούν το χώρο εγκατάστασης του αναβατορίου και ιδίως το υφιστάμενο φρεάτιο, εντός του οποίου θα εγκατασταθεί το προς προμήθεια αναβατόριο.

Το αναβατόριο που θα εγκατασταθεί χρειάζεται να χαρακτηρίζεται από :

- Την ισχυρότατη και με μεγάλα περιθώρια αντοχής κατασκευή των διάφορων εξαρτημάτων και μηχανημάτων τους.
- Την αθόρυβη και χωρίς κραδασμούς λειτουργία.
- Το ευπρόσιτο του μηχανισμού για επιθεώρηση και ενδεχόμενη επισκευή.
- Την απλότητα και ευκολία της απαιτούμενης συντήρησης.

Οι εσωτερικές διαστάσεις του θαλάμου (βλ. Νο 10 παραπάνω) και οι διαστάσεις καθαρής θύρας (βλ. Νο 12 παραπάνω) δύναται να τηρηθούν με μικρές αποκλίσεις, πάντα με στόχο να μην επηρεάσουν αρνητικά στο παραμικρό αρχικά την πλήρη εγκατάσταση του προσφερόμενου αναβατορίου τροφίμων εντός του υφιστάμενου φρεατίου και στη συνέχεια την ασφαλή, ομαλή και συνολικά σωστή λειτουργία του.

Όπως φαίνεται από τις απαιτούμενες εσωτερικές διαστάσεις του θαλάμου (βλ. Νο 10 παραπάνω) και ειδικά από το Βάθος (B = περίπου 600 έως 750 mm) και το Πλάτος (Π = περίπου 550 έως 700 mm), αυτές πρέπει να είναι κατάλληλες ώστε να είναι δυνατό να χωρέσει άνετα δίσκος σερβιρίσματος διαστάσεων 600 X 400 mm μέσα στο θάλαμο, πάνω σε εσωτερικό ράφι.

ΠΕΡΙΕΧΟΜΕΝΟ ΦΑΚΕΛΟΥ ΤΕΧΝΙΚΗΣ ΠΡΟΣΦΟΡΑΣ ΟΜΑΔΑΣ Β' /Υποέργο 2

Για να έχει ο φάκελος τεχνικής προσφοράς κάθε οικονομικού φορέα που συμμετέχει στον παρόντα διαγωνισμό διεκδικώντας την προμήθεια της Β' Ομάδας ειδών πλήρη και σωστή μορφή, χρειάζεται να υποβληθούν με το φάκελο τα ακόλουθα έγγραφα και δικαιολογητικά, **με ποινή αποκλεισμού** σε αντίθετη περίπτωση :

1. Τεχνική Περιγραφή με τα τεχνικά στοιχεία του προσφερόμενου αναβατορίου τροφίμων.

Έκδοση: 01 Αναθ.: 00	06/11/2018 .../.../20....	ΕΕ-05-01-03	ΕΓΚΡ./ ΕΚΔ: 30/11/2018 .../.../20....	Δήμος Ιλίου Γραφείο Διαχείρισης Ποιότητας / Α.Τ.Π.Α.	Σελ.: 155/347
-------------------------	------------------------------	-------------	---	--	---------------



Ευρωπαϊκή Ένωση
Ευρωπαϊκό Ταμείο
Περιφερειακής Ανάπτυξης



ΑΔΑ: ΨΩΦ1ΩΕΒ-Γ4Κ
ΠΕΡΙΦΕΡΕΙΑΚΟ
ΕΠΙΧΕΙΡΗΣΙΑΚΟ
ΠΡΟΓΡΑΜΜΑ
ΑΤΤΙΚΗΣ



Με τη συγχρηματοδότηση της Ελλάδας και της Ευρωπαϊκής Ένωσης

2. Έγγραφο, στο οποίο θα αναφέρονται τα εργοστάσια κατασκευής των επί μέρους εξαρτημάτων του αναβατορίου.
3. Υπεύθυνη Δήλωση ότι ο προσφέρων οικονομικός φορέας έλαβε γνώση του χώρου εγκατάστασης του αναβατορίου και ιδίως του υφιστάμενου φρεατίου και το προσφερόμενο αναβατόριο είναι κατάλληλο για την εγκατάσταση στο συγκεκριμένο χώρο.
4. Δήλωση Συμμόρφωσης του προσφέροντος οικονομικού φορέα, εφόσον ο ίδιος είναι και κατασκευαστής του προσφερόμενου αναβατορίου, ή της κατασκευάστριας εταιρείας του αναβατορίου, εφόσον είναι άλλη από τον προσφέροντα οικονομικό φορέα, του προσφερόμενου αναβατορίου με την Ευρωπαϊκή Οδηγία 2006/42/ΕΕ σχετικά με τα μηχανήματα.
5. Δήλωση Συμμόρφωσης του προσφέροντος οικονομικού φορέα, εφόσον ο ίδιος είναι και κατασκευαστής του προσφερόμενου αναβατορίου, ή της κατασκευάστριας εταιρείας του αναβατορίου, εφόσον είναι άλλη από τον προσφέροντα οικονομικό φορέα, του προσφερόμενου αναβατορίου με την Ευρωπαϊκή Οδηγία 2014/30/ΕΕ σχετικά με την ηλεκτρομαγνητική ακτινοβολία.
6. Υπεύθυνη Δήλωση του προσφέροντος οικονομικού φορέα ότι το προσφερόμενο αναβατόριο θα είναι σύμφωνο με το πρότυπο EN 81-31:2010 «BS EN 81-31: Safety Rules for the Construction and Installation of Lifts - Lifts for the Transport of Goods Only Part 31: Accessible Goods Only Lifts», το οποίο αφορά στην ισχύουσα νομοθεσία για την προστασία μεταφοράς αγαθών και τροφίμων με αναβατόρια.
7. Υπεύθυνη Δήλωση ότι το προσφερόμενο αναβατόριο θα τηρεί την αντίστοιχη ισχύουσα ελληνική νομοθεσία, τις βασικές απαιτήσεις ασφαλείας και υγείας και κάθε άλλη σχετική ισχύουσα ελληνική και διεθνή προδιαγραφή, οδηγία και πρότυπο.
8. Υπεύθυνη Δήλωση ότι στην προσφερόμενη τιμή μονάδας θα συμπεριλαμβάνεται (α) η πλήρης εγκατάσταση του προς προμήθεια αναβατορίου, (β) οι δαπάνες των απαραίτητων εργασιών και υλικών και της προσκόμισης των υλικών ώστε το αναβατόριο να μπορεί να τεθεί σε πλήρη και ασφαλή λειτουργία με την ολοκλήρωση της εγκατάστασής του και (γ) το απαραίτητο κόστος για τον προμηθευτή και εγκαταστάτη για την έκδοση της απαραίτητης άδειας λειτουργία αναβατορίου σύμφωνα προς την αντίστοιχη ισχύουσα ελληνική νομοθεσία.
9. Υπεύθυνη Δήλωση του προσφέροντος οικονομικού φορέα ότι το προσφερόμενο αναβατόριο θα συνοδεύεται από εγγύηση καλής λειτουργίας διάρκειας δύο (2) ετών, η οποία θα περιλαμβάνει τα απαραίτητα ανταλλακτικά.

Έκδοση: 01 Αναθ.: 00	06/11/2018 .../.../20....	ΕΕ-05-01-03	ΕΓΚΡ./ ΕΚΔ: 30/11/2018 .../.../20....	Δήμος Ιλίου Γραφείο Διαχείρισης Ποιότητας / Α.Τ.Π.Α.	Σελ.: 156/347
-------------------------	------------------------------	-------------	---	--	---------------



Ευρωπαϊκή Ένωση
Ευρωπαϊκό Ταμείο
Περιφερειακής Ανάπτυξης



ΑΔΑ: ΨΩΦ1ΩΕΒ-Γ4Κ
ΠΕΡΙΦΕΡΕΙΑΚΟ
ΕΠΙΧΕΙΡΗΣΙΑΚΟ
ΠΡΟΓΡΑΜΜΑ
ΑΤΤΙΚΗΣ



Με τη συγχρηματοδότηση της Ελλάδας και της Ευρωπαϊκής Ένωσης

Για την παραλαβή του αναβατορίου τροφίμων ύστερα από την ολοκλήρωση της εγκατάστασής του, ο ανάδοχος της προμήθειας – εγκατάστασης είναι υποχρεωμένος να προσκομίσει τα παρακάτω:

- (α) Έγγραφα, σχέδια κ.τ.λ. από τον ανάδοχο προμηθευτή και εγκαταστάτη του αναβατορίου.
1. Μηχανολογικό σχέδιο υπό κλίμακα, στο οποίο θα απεικονίζονται η τομή και η κάτοψη του υπάρχοντος φρεατίου, εντός του οποίου θα είναι εγκατεστημένο το αναβατόριο, ο τρόπος ανάρτησης και η κάτοψη του τροχαλιοστασίου αν υπάρχει.
 2. Ηλεκτρολογικό σχηματικό σχεδιάγραμμα κατά CENELEC (καλωδιακή συνδεσμολογία κυκλωμάτων ισχύος και ασφάλειας κινητήρα, οργάνων του πίνακα, του θαλάμου, του φρεατίου και του μηχανοστασίου).
 3. Υπεύθυνη Δήλωση του Ν. 1599/1986, στην οποία να δηλώνεται η ανάληψη της εγκατάστασης του αναβατορίου από τον εγκαταστάτη.
 4. Βιβλιάριο παρακολούθησης ανελκυστήρα κατάλληλο για την καταγραφή των συντηρήσεων και ελέγχων του αναβατορίου.
 5. Εξακρίβωση ανά μονάδα (Δήλωση πιστότητας του ανελκυστήρα) από εγκαταστάτη, θεωρημένη από τον αναγνωρισμένο φορέα ελέγχου, τον οποίον θα επιλέξει ο Δήμος Ιλίου.
 6. Εξακρίβωση ανά μονάδα (Πιστοποιητικό ελέγχου του ανελκυστήρα) από αναγνωρισμένο φορέα ελέγχου, τον οποίον θα επιλέξει ο Δήμος Ιλίου.
- (β) Λοιπά απαραίτητα έγγραφα κ.τ.λ. από τον ανάδοχο προμηθευτή και εγκαταστάτη του αναβατορίου.
1. Δήλωση συμμόρφωσης CE της Ευρωπαϊκής Ένωσης σύμφωνα με την Ευρωπαϊκή Οδηγία 2006/42/ΕΕ σχετικά με τα μηχανήματα.
 2. Σήμανση του αναβατορίου με σήμα συμμόρφωσης CE.
 3. Πιστοποιητικό συμφωνίας με το πρότυπο EN 81-31:2010 «BS EN 81-31: Safety Rules for the Construction and Installation of Lifts - Lifts for the Transport of Goods Only Part 31: Accessible Goods Only Lifts», το οποίο είναι απαραίτητο ώστε ο προς προμήθεια και εγκατάσταση ανελκυστήρας (αναβατόριο) να είναι κατάλληλος για τη μεταφορά τροφίμων.
 4. Εγγύηση καλής λειτουργίας του αναβατορίου διάρκειας δύο (2) ετών, η οποία θα περιλαμβάνει τα απαραίτητα ανταλλακτικά.
 5. Οδηγίες χρήσης και συντήρησης του αναβατορίου στην ελληνική γλώσσα.

ΟΜΑΔΑ Γ΄: ΣΥΣΤΗΜΑ ΣΥΝΑΓΕΡΜΟΥ-ΑΝΑΒΑΘΜΙΣΗ ΚΛΕΙΣΤΟΥ ΚΥΚΛΩΜΑΤΟΣ TV (C.C.TV)

A. ΣΥΣΤΗΜΑ ΣΥΝΑΓΕΡΜΟΥ Κ.Η.Φ.Η.

Έκδοση: 01 Αναθ.: 00	06/11/2018 .../.../20....	ΕΕ-05-01-03	ΕΓΚΡ./ ΕΚΔ: 30/11/2018 .../.../20....	Δήμος Ιλίου Γραφείο Διαχείρισης Ποιότητας / Α.Τ.Π.Α.	Σελ.: 157/347
-------------------------	------------------------------	-------------	---	--	---------------



Ευρωπαϊκή Ένωση
Ευρωπαϊκό Ταμείο
Περιφερειακής Ανάπτυξης



ΑΔΑ: ΨΩΦ1ΩΕΒ-Γ4Κ
ΠΕΡΙΦΕΡΕΙΑΚΟ
ΕΠΙΧΕΙΡΗΣΙΑΚΟ
ΠΡΟΓΡΑΜΜΑ
ΑΤΤΙΚΗΣ



Με τη συγχρηματοδότηση της Ελλάδας και της Ευρωπαϊκής Ένωσης

Οι ελάχιστες προδιαγραφές που χρειάζεται να καλύπτουν τα ακόλουθα προς προμήθεια και εγκατάσταση μέρη του συστήματος συναγερμού του Κέντρου Ημερήσιας Φροντίδας Ηλικιωμένων (Κ.Η.Φ.Η.) έχουν ως εξής :

91. Κεντρική μονάδα συστήματος συναγερμού (1 τεμάχιο)

- Θα διαθέτει δέκα έξι (16) προγραμματιζόμενες ζώνες και μνήμες επάνω στην πλακέτα.
- Θα υποστηρίζει έως και δέκα έξι (16) πληκτρολόγια.
- Θα έχει δυνατότητα επέκτασης σε έως και εκατόν είκοσι οκτώ (128) ζώνες με τη χρήση επέκτασης ή με ασύρματο module ή addressable.
- Θα διαθέτει οκτώ (8) υποσυστήματα.
- Θα έχει ενσωματωμένο κωδικοποιητή.
- Θα έχει έλεγχο σειρήνας.
- Θα υποστηρίζει τη χρήση T-Link για επικοινωνία με κέντρο λήψης σημάτων μέσω δικτύου και διαδικτύου και GSM.
- Θα έχει τη δυνατότητα καταγραφής σε αρχείο μνήμης των τελευταίων τριών χιλιάδων (3.000) συμβάντων.
- Χίλιοι πεντακόσιοι (1.500) κωδικοί χρήστη.

92. Πληκτρολόγιο (3 τεμάχια)

- Θα φέρει μεγάλη φωτιζόμενη οθόνη LCD, στην οποία θα απεικονίζονται τριάντα δύο (32) χαρακτήρες σε δύο (2) σειρές.
- Θα παρουσιάζει προγραμματιζόμενα μηνύματα, καθώς και μηνύματα για προβλήματα.
- Θα έχει μοντέρνο λεπτό σχεδιασμό.
- Θα απεικονίζει την κατάσταση των ζωνών και του συστήματος.
- Θα παρουσιάζει ενδείξεις ημερομηνίας και ώρας.
- Θα είναι αυτόματη η εναλλαγή μεταξύ ανοιχτών και σε συναγερμό ζωνών.
- Θα φέρει πέντε (5) προγραμματιζόμενα πλήκτρα ειδικών λειτουργιών.
- Θα φέρει πλήκτρα για συναγερμό φωτιάς, ανάγκης και πανικού.
- Θα είναι διαθέσιμο (α) σε οκτώ (8) διαφορετικές γλώσσες και (β) με λευκή ή μαύρη πρόσοψη.
- Θα έχει προγραμματιζόμενη είσοδο ζώνης ή έξοδο PGM.
- Θα έχει επιλογή Ελληνικής ή Αγγλικής γλώσσας ως κύρια γλώσσα λειτουργίας του.

Έκδοση: 01 Αναθ.: 00	06/11/2018 .../.../20....	ΕΕ-05-01-03	ΕΓΚΡ./ ΕΚΔ: 30/11/2018 .../.../20....	Δήμος Ιλίου Γραφείο Διαχείρισης Ποιότητας / Α.Τ.Π.Α.	Σελ.: 158/347
-------------------------	------------------------------	-------------	---	--	---------------

93. Μαγνητική επαφή (για την είσοδο – 1 τεμάχιο)

- Θα είναι φλαντζωτή με αυτοκόλλητο και βίδες.
- Θα πιάνει απόσταση τουλάχιστον 3 cm.

94. Μπαταρία ξηρής φόρτισης 12 V 7 Ah (9 τεμάχια)

95. Μπαταρία ξηρής φόρτισης 12 V 2 Ah (2 τεμάχια)

96. Διπλο - μικροκυματικός και υπέρυθρος ανιχνευτής κίνησης (ραντάρ) (77 τεμάχια)

- Θα είναι κατάλληλος για την κάλυψη επαγγελματικών και αποθηκευτικών χώρων.
- Θα είναι κατάλληλος για την αποφυγή ψεύτικων συναγεμμών.
- Θα είναι κατάλληλος για την αποφυγή συναγεμμών από κατοικίδια βάρους έως 25 κιλών.
- Θα είναι διπλός.
- Θα έχει Anti – Masking.
- Θα έχει κάλυψη έως δέκα πέντε (15) μέτρα.
- Θα έχει άνοιγμα 90ο.
- Θα είναι ανθεκτικός σε θερμοκρασίες από -10ο C έως 55ο C.

97. Εξωτερική σειρήνα (2 τεμάχια)

- Αυτοτροφοδοτούμενη και αυτοπροστατευόμενη σειρήνα ασφαλείας.
- Θα εξασφαλίζει μεγάλη αντοχή στις όποιες εξωτερικές συνθήκες.
- Θα φέρει δύο (2) ενδεικτικά Led λειτουργίας.
- Θα ελέγχει την τάση του κέντρου και θα ενεργοποιείται σε περίπτωση που η τάση του κέντρου πέσει κάτω από 9,5 V συνεχούς ρεύματος (DC).
- Θα φέρει ενσωματωμένο φλας με λυχνία πυράκτωσης ισχύος 15 W.
- Θα φέρει προστασία της σειρήνας από βραχυκύκλωμα της λυχνίας του φλας.
- Θα φέρει κομβίον προστασίας (tamper) για την προστασία της σειρήνας από άνοιγμα ή αποκόλληση από τον τοίχο.
- Το κομβίον προστασίας (tamper) θα έχει ελεύθερες επαφές για τη σύνδεσή του σε ζώνη του κέντρου.
- Η μέγιστη ένταση του ηχητικού σήματός της θα είναι 125 dB στο ένα (1) μέτρο απόσταση.

Έκδοση: 01 06/11/2018 Αναθ.: 00//..../20....	EE-05-01-03	ΕΓΚΡ./ 30/11/2018 ΕΚΔ://..../20....	Δήμος Ιλίου Γραφείο Διαχείρισης Ποιότητας / Α.Τ.Π.Α.	Σελ.: 159/347
--	-------------	---	--	---------------



Ευρωπαϊκή Ένωση
Ευρωπαϊκό Ταμείο
Περιφερειακής Ανάπτυξης



ΑΔΑ: ΨΩΦ1ΩΕΒ-Γ4Κ
ΠΕΡΙΦΕΡΕΙΑΚΟ
ΕΠΙΧΕΙΡΗΣΙΑΚΟ
ΠΡΟΓΡΑΜΜΑ
ΑΤΤΙΚΗΣ



Με τη συγχρηματοδότηση της Ελλάδας και της Ευρωπαϊκής Ένωσης

ανάπτυξη - εργασία - αλληλεγγύη

- Ανεξάρτητος χρόνος συναγερμού σε περίπτωση πλήρους διακοπής του SSP από το κέντρο λήψης σημάτων συναγερμού.
- Κουτί σειρήνας από πλαστικό polycarbonate, ανθεκτικό σε φωτιά ή θραύση, με προστασία υπεριώδους (UV) φίλτρου.
- Εικοσιτετράωρη προστασία εναντίον κοπής και βραχυκυκλώματος.

98. Εσωτερική σειρήνα (8 τεμάχια)

- Τριπλή πιεζοηλεκτρική σειρήνα.
- Μέγιστη ένταση ηχητικού σήματος 115 dB στο ένα (1) μέτρο απόσταση.

99. Τροφοδοτικό Bus (με τροφοδοσίες για αυτονομία – 8 τεμάχια)

- Θα λειτουργεί με τάση 12 V και θα έχει ισχύ 1 Ah.
- Θα συνδέεται με την κεντρική μονάδα μέσω keybus για επιτήρηση προβλημάτων όπως πτώση μπαταρίας, διακοπή ρεύματος κ.τ.λ.
- Θα διαθέτει τέσσερις (4) προγραμματιζόμενες εξόδους PGM για τον πίνακα συναγερμού του συστήματος.

100. Κουτί τροφοδοτικού Bus (8 τεμάχια)

101. Ρελέ (1 τεμάχιο)

- Θα λειτουργεί με τάση 12 V σε συνεχές ρεύμα (dc).

102. Μετασηματιστής (9 τεμάχια)

- Λειτουργία με τάση 16,6 V.

103. Πλακέτα επέκτασης (9 τεμάχια)

Θα είναι κατάλληλη ώστε να επεκτείνει τον υπάρχοντα πίνακα συναγερμού του συστήματος κατά επιπλέον οκτώ (8) ζώνες.

104. Κουτί πλακέτας επέκτασης (9 τεμάχια)

Έκδοση: 01 Αναθ.: 00	06/11/2018 .../.../20....	ΕΕ-05-01-03	ΕΓΚΡ./ ΕΚΔ: 30/11/2018 .../.../20....	Δήμος Ιλίου Γραφείο Διαχείρισης Ποιότητας / Α.Τ.Π.Α.	Σελ.: 160/347
-------------------------	------------------------------	-------------	---	--	---------------



Ευρωπαϊκή Ένωση
Ευρωπαϊκό Ταμείο
Περιφερειακής Ανάπτυξης



ΑΔΑ: ΨΩΦ1ΩΕΒ-Γ4Κ
ΠΕΡΙΦΕΡΕΙΑΚΟ
ΕΠΙΧΕΙΡΗΣΙΑΚΟ
ΠΡΟΓΡΑΜΜΑ
ΑΤΤΙΚΗΣ



Με τη συγχρηματοδότηση της Ελλάδας και της Ευρωπαϊκής Ένωσης

ανάπτυξη - εργασία - αλληλεγγύη

105. Σύνολο των απαραίτητων καλωδίων και μικροϋλικών για την εγκατάσταση του συστήματος (1 τεμάχιο)

106. Εργασίες εγκατάστασης μηχανημάτων και καλωδίωσης, ρυθμίσεις και προγραμματισμός (1 τεμάχιο)

Στο κόστος των εργασιών θα περιλαμβάνεται το απαραίτητο κόστος ώστε να τραβηχτεί καλώδιο του Ο.Τ.Ε. και να συνδεθεί με τον πίνακα συναερμού του συστήματος.

B. ΑΝΑΒΑΘΜΙΣΗ C.C.TV Κ.Η.Φ.Η.

Οι ελάχιστες προδιαγραφές που χρειάζεται να καλύπτουν τα ακόλουθα προς προμήθεια και εγκατάσταση μέρη του κλειστού κυκλώματος τηλεόρασης (C.C.TV) του Κέντρου Ημερήσιας Φροντίδας Ηλικιωμένων (Κ.Η.Φ.Η.), η προμήθεια και εγκατάσταση των οποίων αποσκοπεί στην αναβάθμιση του κλειστού κυκλώματος, έχουν ως εξής :

107. Κάμερα Bullet (16 τεμάχια)

- Αισθητήρας εικόνας ανάλυσης τουλάχιστον 2 Megapixel.
- Θα φέρει συμπληρωματικούς ημιαγωγούς μετάλλου – οξειδίου (Complementary Metal – Oxide Semiconductors) υψηλής απόδοσης.
- Αυτόματη εστίαση (Auto focus).
- Η ανάλυση εικόνας της θα είναι 3.840 x 2.160 pixels.
- Φακός τεχνολογίας EXIR 2.0 και μηχανοκίνητα μεταβλητής εστίασης (motorized vari-focal lens), η οποία θα μεταβάλλεται τουλάχιστον από 2,7 mm έως 13,5 mm.
- Θα φέρει τεχνολογία Smart IR αποδοτική σε απόσταση έως και 80 μέτρα (Up to 80 m IR distance).
- 3D ψηφιακή μείωση θορύβου (DNR, Digital Noise Reduction).
- WDR (Wide Dynamic Range) έως 130 db.
- Μεταβλητή έξοδος βίντεο με χρήση διακόπτη προς TVI/AHD/CVI/CVBS (4 in 1 video output (switchable TVI/AHD/CVI/CVBS)).
- Θα διαθέτει menu με λειτουργία Up the Coax (HIKVISION-C), το οποίο να προβάλλεται στην οθόνη (OSD, On-Screen Display).
- Βαθμός αδιαβροχοποίησης IP67.
- Κάθε κάμερα Bullet θα συνδεθεί στο ήδη υπάρχον καταγραφικό του κλειστού κυκλώματος τηλεόρασης (C.C.TV).

Έκδοση: 01 Αναθ.: 00	06/11/2018 .../.../20....	ΕΕ-05-01-03	ΕΓΚΡ./ ΕΚΔ: 30/11/2018 .../.../20....	Δήμος Ιλίου Γραφείο Διαχείρισης Ποιότητας / Α.Τ.Π.Α.	Σελ.: 161/347
-------------------------	------------------------------	-------------	---	--	---------------

108. Μεταλλική βάση στήριξης (16 τεμάχια)

Θα στηρίζει την προαναφερόμενη κάμερα Bullet και θα είναι διαμορφωμένη κατάλληλα ώστε να μαζεύονται σε αυτή τα απαραίτητα καλώδια και βύσματα BNC.

109. Τροφοδοτικό τροφοδοσίας με ασφάλεια παροχής ισχύος PS (PS : Power Supply - 3 τεμάχια)

Θα λειτουργεί με τάση 12 V και θα έχει ισχύ 1 Ah.

110. Βύσμα BNC με καλώδιο προδιαγραφών ST17 (BNC : Bayonet Neill – Concelman connectors – 32 τεμάχια)

111. Σύνολο των απαραίτητων καλωδίων, καναλιών και μικροϋλικών για την εγκατάσταση των μηχανημάτων (1 τεμάχιο)

112. Εργασίες εγκατάστασης μηχανημάτων και καλωδίωσης, προγραμματισμός μεταφοράς εικόνας και ρυθμίσεις (1 τεμάχιο)

Έκδοση: 01 06/11/2018 Αναθ.: 00/..../20....	ΕΕ-05-01-03	ΕΓΚΡ./ 30/11/2018 ΕΚΔ:/..../20....	Δήμος Ιλίου Γραφείο Διαχείρισης Ποιότητας / Α.Τ.Π.Α.	Σελ.: 162/347
---	-------------	--	--	---------------

ΠΕΡΙΕΧΟΜΕΝΟ ΦΑΚΕΛΟΥ ΤΕΧΝΙΚΗΣ ΠΡΟΣΦΟΡΑΣ ΟΜΑΔΑΣ Γ' /Υποέργο 2

Οι τεχνικές προσφορές, τις οποίες θα υποβάλλουν οι προσφέροντες οικονομικοί φορείς για το σύνολο των περιλαμβανόμενων στην Ομάδα Γ' του Υποέργου 2 του παρόντος διαγωνισμού προμήθειας προς προμήθεια ειδών και των αντίστοιχων εργασιών εγκατάστασής τους, θα πρέπει να καλύπτουν όλες τις αντίστοιχες απαιτήσεις και τις τεχνικές προδιαγραφές που έχουν τεθεί από την αναθέτουσα αρχή στις προηγούμενες σελίδες περιγράφοντας ακριβώς πώς οι συγκεκριμένες απαιτήσεις και προδιαγραφές πληρούνται.

Πιο συγκεκριμένα, ο ενδιαφερόμενος να καταθέσει προσφορά για την παρούσα ομάδα θα πρέπει οπωσδήποτε προηγουμένως να επιληφθεί του χώρου του Κέντρου Ημερήσιας Φροντίδας Ηλικιωμένων (Κ.Η.Φ.Η.) και να λάβει πλήρη και αναλυτική γνώση των τοπικών συνθηκών που αφορούν τόσο το προς εγκατάσταση σύστημα συναγερμού όσο και το προς αναβάθμιση κλειστό κύκλωμα τηλεόρασης (C.C.TV).

Με βάση και τα παραπάνω, για να έχει ο φάκελος τεχνικής προσφοράς κάθε οικονομικού φορέα που συμμετέχει στον παρόντα διαγωνισμό διεκδικώντας την προμήθεια της Γ' Ομάδας ειδών πλήρη και σωστή μορφή, χρειάζεται να υποβληθούν με το φάκελο τα ακόλουθα δικαιολογητικά, **με ποινή αποκλεισμού** σε αντίθετη περίπτωση :

- Υπεύθυνη δήλωση του Ν. 1599/1986 ότι ο προσφέρων οικονομικός φορέας έχει επιληφθεί του χώρου του Κέντρου Ημερήσιας Φροντίδας Ηλικιωμένων (Κ.Η.Φ.Η.) και έχει λάβει πλήρη και αναλυτική γνώση των τοπικών συνθηκών, οι οποίες αφορούν τόσο στο προς εγκατάσταση σύστημα συναγερμού όσο και στο προς αναβάθμιση κλειστό κύκλωμα τηλεόρασης (C.C.TV).
- Ευκρινές φωτοαντίγραφο της άδειας εγκαταστάτη συστημάτων ασφαλείας του προσφέροντος οικονομικού φορέα, σύμφωνα με ότι σχετικό προβλέπεται από το Ν. 2518/21-08-1997 (ΦΕΚ 164 Α') «Προϋποθέσεις λειτουργίας ιδιωτικών επιχειρήσεων παροχής υπηρεσιών ασφαλείας» (βλ. ιδίως το 2ο άρθρο του).
- Ευκρινές φωτοαντίγραφο της άδειας εργασίας Β' κατηγορίας προσωπικού ασφαλείας ιδιωτικών επιχειρήσεων παροχής υπηρεσιών ασφαλείας, σύμφωνα με ότι σχετικό προβλέπεται από το Ν. 2518/21-08-1997 (ΦΕΚ 164 Α') «Προϋποθέσεις λειτουργίας ιδιωτικών επιχειρήσεων παροχής υπηρεσιών ασφαλείας» (βλ. το 3ο άρθρο του και ιδίως την 3η παράγραφο του), για κάθε μέλος του προσωπικού του προσφέροντος οικονομικού φορέα το οποίο, σε περίπτωση που ο οικονομικός φορέας αναδειχθεί τελικά ανάδοχος της Ομάδας Γ' του Υποέργου 2 του παρόντος έργου, θα συμμετέχει στην εγκατάσταση των αντίστοιχων προσφερόμενων ειδών.

Έκδοση: 01 Αναθ.: 00	06/11/2018 .../.../20...	ΕΕ-05-01-03	ΕΓΚΡ./ ΕΚΔ: 30/11/2018 .../.../20...	Δήμος Ιλίου Γραφείο Διαχείρισης Ποιότητας / Α.Τ.Π.Α.	Σελ.: 163/347
-------------------------	-----------------------------	-------------	--	--	---------------



Ευρωπαϊκή Ένωση
Ευρωπαϊκό Ταμείο
Περιφερειακής Ανάπτυξης



ΑΔΑ: ΨΩΦ1ΩΕΒ-Γ4Κ
ΠΕΡΙΦΕΡΕΙΑΚΟ
ΕΠΙΧΕΙΡΗΣΙΑΚΟ
ΠΡΟΓΡΑΜΜΑ
ΑΤΤΙΚΗΣ



Με τη συγχρηματοδότηση της Ελλάδας και της Ευρωπαϊκής Ένωσης

4. Κατάσταση των μελών του προσωπικού του προσφέροντος οικονομικού φορέα, τα οποία διαθέτουν την αναφερόμενη στην προηγούμενη περίπτωση άδεια και, σε περίπτωση που ο οικονομικός φορέας αναδειχθεί τελικά ανάδοχος της Ομάδας Γ' του Υποέργου 2 του παρόντος έργου, θα συμμετέχουν στην εγκατάσταση των αντίστοιχων προσφερόμενων ειδών.
5. Ευκρινές φωτοαντίγραφο πιστοποιητικού ISO 9001:2015 διασφάλισης διαχείρισης ποιότητας του προσφέροντος οικονομικού φορέα για την προμήθεια (ή εμπορία) και εγκατάσταση των προσφερόμενων ειδών.
6. Ευκρινές φωτοαντίγραφο πιστοποιητικού ISO 45001:2018 διασφάλισης διαχείρισης της υγείας και ασφάλειας στην εργασία του προσφέροντος οικονομικού φορέα.
7. Ευκρινή φωτοαντίγραφα εγγράφων που πιστοποιούν ότι τα προσφερόμενα από τον οικονομικό φορέα είδη της Ομάδας Γ' του Υποέργου 2 του παρόντος έργου είναι σύμφωνα με το πρότυπο EN 50131 «Συστήματα συναγερμού – Συστήματα παρεϊσδυσης και συγκράτησης» (Alarm systems – Intrusion and hold-up systems).
8. Δήλωση συμμόρφωσης CE του προσφέροντος οικονομικού φορέα για τα προσφερόμενα από αυτόν είδη της Ομάδας Γ' του Υποέργου 2 του παρόντος έργου.
9. Υπεύθυνη δήλωση του προσφέροντος οικονομικού φορέα ότι τα προσφερόμενα από αυτόν είδη της Ομάδας Γ' του Υποέργου 2 του παρόντος έργου θα συνοδεύονται από εγγύηση καλής λειτουργίας διάρκειας δύο (2) ετών, η οποία θα περιλαμβάνει και πλήρη τεχνική υποστήριξη από την ολοκλήρωση της εγκατάστασής τους και για το σύνολο της διάρκειας της εγγύησης καλής λειτουργίας.

Για την παραλαβή των ειδών της Ομάδας Γ' του Υποέργου 2 του παρόντος έργου, ο ανάδοχος της προμήθειας και εγκατάστασής τους είναι υποχρεωμένος να προσκομίσει :

1. **Εγγύηση καλής λειτουργίας** των προς προμήθεια και εγκατάσταση ειδών διάρκειας δύο (2) ετών, η οποία θα περιλαμβάνει και πλήρη τεχνική υποστήριξη από την ολοκλήρωση της εγκατάστασής τους και για το σύνολο της διάρκειας της εγγύησης καλής λειτουργίας.

Έκδοση: 01 Αναθ.: 00	06/11/2018 .../.../20....	ΕΕ-05-01-03	ΕΓΚΡ./ ΕΚΔ: 30/11/2018 .../.../20....	Δήμος Ιλίου Γραφείο Διαχείρισης Ποιότητας / Α.Τ.Π.Α.	Σελ.: 164/347
-------------------------	------------------------------	-------------	---	--	---------------

ΟΜΑΔΑ Δ': ΗΛΕΚΤΡΙΚΕΣ ΣΥΣΚΕΥΕΣ - ΕΠΑΓΓΕΛΜΑΤΙΚΟΣ ΕΞΟΠΛΙΣΜΟΣ

ΓΕΝΙΚΕΣ ΠΡΟΔΙΑΓΡΑΦΕΣ ΕΙΔΩΝ ΟΜΑΔΑΣ Δ' /Υποέργου 2

Οι παρακάτω όροι είναι **επί ποινή αποκλεισμού**, ισχύουν για τα προς προμήθεια είδη της **ομάδας Δ' /Υποέργου 2**, και η μη συμμόρφωση έστω και με ένα από αυτούς θα έχει σαν συνέπεια την **απόρριψη** ολόκληρης της προσφοράς της εν λόγω ομάδας.

Οι **προσφορές** υποβάλλονται για το **σύνολο των ειδών** της προκηρυχθείσας ομάδας.

Οι γενικές προδιαγραφές ισχύουν για όλα τα είδη της ομάδας και στο σύνολό τους.

- Όλα τα προς προμήθεια είδη θα είναι καινούρια και αμεταχείριστα, στιβαρά, καλαίσθητα, λειτουργικά, ανθεκτικά, άριστης ποιότητας, συσκευασμένα έτσι ώστε να αποφεύγονται φθορές κατά τη μεταφορά τους και αλλοίωση χαρακτηριστικών και ιδιοτήτων τους, σύγχρονης και εξελιγμένης κατασκευής και θα πληρούν τις προδιαγραφές που περιλαμβάνονται στην παρούσα μελέτη. Οι ηλεκτρικές-ηλεκτρονικές συσκευές, πλέον ως άνω περιγραφόμενων χαρακτηριστικών που θα πρέπει να έχουν, θα πρέπει να είναι επίσης και γνωστού και αναγνωρισμένου τύπου (μοντέλου) προκειμένου να πληρούν όλες τις προδιαγραφές που περιλαμβάνονται στην παρούσα μελέτη.
- Όπου στα κείμενα των τεχνικών προδιαγραφών υπάρχει αναφορά σημάτων, διπλωμάτων ευρεσιτεχνίας ή τύπων, καθώς και η αναφορά ορισμένης παραγωγής ή προέλευσης, νοείται και το «ή το ισοδύναμό τους».
- Για όλα τα προσφερόμενα είδη στην τιμή προσφοράς του προμηθευτή συμπεριλαμβάνονται, η προμήθεια του είδους, το κόστος προετοιμασίας, μεταφοράς, φορτοεκφόρτωσης, συναρμολόγησης, εγκατάστασης-τοποθέτησης, σύνδεσης (περιλαμβάνεται και η σύνδεσή τους με τα υπάρχοντα δίκτυα ηλεκτρικής ενέργειας, ύδρευσης-αποχέτευση κ.λ.π.), ρύθμισης και θέσης σε πλήρη και κανονική λειτουργία κάθε προσφερόμενου είδους, σε χρόνο και τόπο καθ' υπόδειξη του Δήμου και με αποκλειστική ευθύνη του προμηθευτή. Στην τιμή προσφοράς του προμηθευτή συμπεριλαμβάνονται επίσης, επιδείξεις της λειτουργίας των ειδών στους άμεσους χρήστες του καθώς και επαναρύθμιση-επαναπρογραμματισμός σε όποιες ηλεκτρικές συσκευές κριθεί απαραίτητο από το Δήμο, βάσει των αναγκών των χρηστών του.
- Όλα τα ζητούμενα τεχνικά χαρακτηριστικά των προς προμήθεια ειδών θα αποτυπώνονται σε επίσημα τεχνικά φυλλάδια της κατασκευάστριας εταιρείας (στην ελληνική ή στην αγγλική γλώσσα). Ενδεικτικά αναφέρεται ότι, ως επίσημα τεχνικά φυλλάδια δύναται να θεωρηθούν τα επίσημα prospectus ή/και οι επίσημοι κατάλογοι της κατασκευάστριας εταιρείας.
- Όλα τα ποσοτικά χαρακτηριστικά των προσφερόμενων ειδών θα πρέπει να ταυτίζονται επακριβώς με τα ζητούμενα χαρακτηριστικά εκτός και εάν προσδιορίζεται εύρος ή απόκλιση.
- Στην περίπτωση των διαστάσεων το εύρος ή η απόκλιση θα αναφέρεται διακριτά ως διαστάσεις στην επιμέρους περιγραφή κάθε είδους.

Έκδοση: 01 Αναθ.: 00	06/11/2018 .../.../20....	ΕΕ-05-01-03	ΕΓΚΡ./ ΕΚΔ: 30/11/2018 .../.../20....	Δήμος Ιλίου Γραφείο Διαχείρισης Ποιότητας / Α.Τ.Π.Α.	Σελ.: 165/347
-------------------------	------------------------------	-------------	---	--	---------------

ΦΑΚΕΛΟΣ ΤΕΧΝΙΚΗΣ ΠΡΟΣΦΟΡΑΣ

ΑΠΑΙΤΟΥΜΕΝΑ ΔΙΚΑΙΟΛΟΓΗΤΙΚΑ ΟΜΑΔΑΣ Δ' /Υποέργου 2 (ΕΠΙ ΠΟΙΝΗ ΑΠΟΚΛΕΙΣΜΟΥ)

Κατά την υποβολή της προσφοράς του θα κατατεθούν από τον οικονομικό φορέα επί ποινή αποκλεισμού τα κάτωθι:

1) **Υπεύθυνη Δήλωση** του οικονομικού φορέα όπου θα αναφέρεται ότι έλαβε γνώση όλων των όρων των Γενικών & Τεχνικών Προδιαγραφών των υπό προμήθεια ειδών της Ομάδας Δ' /Υποέργου 2, τους οποίους αποδέχεται πλήρως και ανεπιφύλακτα (χωρίς καμία μεταβολή) και αναλαμβάνει την ευθύνη να εξασφαλίσει και να ανταποκριθεί σε όλες στις απαιτήσεις που περιγράφονται σε αυτές. Επιπλέον, ο οικονομικός φορέας θα δηλώνει ότι όλα τα στοιχεία που αναφέρονται στην προσφορά του είναι αληθή και ακριβή.

2) **Υπεύθυνη Δήλωση** του οικονομικού φορέα ότι επισκέφτηκε τους χώρους του Κ.Η.Φ.Η., έλαβε γνώση των γενικών και τοπικών συνθηκών για την εκτέλεση της προμήθειας όλων των ειδών της Ομάδας Δ' /Υποέργου 2 στο σύνολό τους, και τους αποδέχεται πλήρως και ανεπιφύλακτα.

3) **Αναλυτική Τεχνική Περιγραφή όλων των προσφερομένων ειδών, η οποία θα ακολουθεί την δομή της Τεχνικής Περιγραφής της μελέτης της εν λόγω προμήθειας (σημείο – σημείο). Η τεχνική περιγραφή θα συνοδεύεται** από επίσημα τεχνικά φυλλάδια της κατασκευάστριας εταιρείας (στην ελληνική ή στην αγγλική γλώσσα) από τα οποία θα πιστοποιούνται τα τεχνικά χαρακτηριστικά των προσφερόμενων ειδών. Ενδεικτικά αναφέρεται ότι, ως επίσημα τεχνικά φυλλάδια δύναται να θεωρηθούν τα επίσημα prospectus ή/και οι επίσημοι κατάλογοι της κατασκευάστριας εταιρείας.

Σε κάθε ένα από τα παραπάνω έντυπα, τα οποία θα συνοδεύουν την Τεχνική Περιγραφή, θα αναγράφεται ο αύξων αριθμός του προσφερόμενου είδους, όπως αυτός αναφέρεται ως Α/Α στον προϋπολογισμό δαπάνης της πράξης (π.χ. Α/Α: 113, Α/Α: 114, κ.λ.π.) και θα διευκρινίζεται ο τύπος που προσφέρεται, με τρόπο μονοσήμαντο, έτσι ώστε να μη δημιουργείται καμία αμφιβολία ως προς την ταυτότητα του προσφερόμενου είδους και η αναθέτουσα Αρχή να έχει την δυνατότητα να ελέγξει εάν τα προσφερόμενα είδη καλύπτουν τις προδιαγραφές της Μελέτης της.

Σε αντίθετη περίπτωση, αν δηλαδή οι πληροφορίες αναγραφής του αύξοντα αριθμού του κάθε προσφερόμενου είδους εμφανίζονται ελλιπείς ή λανθασμένες, η αναθέτουσα αρχή μπορεί, τηρώντας τις αρχές της ίσης μεταχείρισης και της διαφάνειας, να καλεί εγγράφως τους προσφέροντες ή τους υποψηφίους οικονομικούς φορείς, μέσα σε εύλογη προθεσμία, να συμπληρώνουν, να αποσαφηνίζουν ή να ολοκληρώνουν αυτές τις σχετικές πληροφορίες, σύμφωνα με το άρθρο 102 του Ν.4412/16 όπως τροποποιήθηκε και ισχύει.

Ειδικότερα στην τεχνική προσφορά κάθε είδους θα υπάρχει:

- Χώρα προέλευσης - κατασκευής.
- Κατασκευαστικός Οίκος.
- Τύπος ή μοντέλο προσφερομένου ή αριθμός σχετικού καταλόγου.

Για τα προϊόντα που κατασκευάζει ο ίδιος ο διαγωνιζόμενος απαιτείται ο χαρακτηρισμός «κατασκευής του εργοστασίου μας».

4) **Υπεύθυνη Δήλωση** του κατασκευαστή ή του επίσημου αντιπροσώπου ή του ιδίου (νομίμου εκπροσώπου του οικονομικού φορέα), στην οποία θα δηλώνεται ότι:

Έκδοση: 01 Αναθ.: 00	06/11/2018 .../.../20....	ΕΕ-05-01-03	ΕΓΚΡ./ ΕΚΔ: 30/11/2018 .../.../20....	Δήμος Ιλίου Γραφείο Διαχείρισης Ποιότητας / Α.Τ.Π.Π.Α.	Σελ.: 166/347
-------------------------	------------------------------	-------------	---	--	---------------

Με τη συγχρηματοδότηση της Ελλάδας και της Ευρωπαϊκής Ένωσης

- i) **εγγυάται για όλα τα προς προμήθεια είδη, την άριστη κατάσταση, την επάρκεια, την καλή λειτουργία & την τεχνική υποστήριξή τους**, για χρονική διάρκεια τουλάχιστον **δύο (2) ετών** από την ημερομηνία παράδοσής τους, η οποία θα καλύπτει **όλα** τα μέρη των προς προμήθεια ειδών, τα ανταλλακτικά που τυχόν απαιτηθούν, καθώς και το κόστος μεταφοράς τους σε εξουσιοδοτημένη επιχείρηση συντήρησης και επιστροφής τους στον τόπο από τον οποίο παρελήφθησαν αρχικά ή το κόστος μετάβασης τεχνικού στο τόπο εγκατάστασης και λειτουργίας των ειδών,
- ii) **κατά τη διάρκεια του ως άνω χρόνου εγγύησης**, θα γίνει με ευθύνη και μέριμνά του, εφόσον κριθεί ως ανάδοχος προμηθευτής, η αποκατάσταση του εκάστοτε προβληματικού προϊόντος, με επισκευή ή αντικατάσταση αυτού, ώστε το προϊόν να επανέλθει σε συνθήκες καλής λειτουργίας, χωρίς καμία επιβάρυνση εργασίας ή ανταλλακτικών της Αναθέτουσας Αρχής.

Επισημαίνεται ότι:

Ο ανάδοχος θα κληθεί μετά την παραλαβή των προς προμήθεια ειδών της εν λόγω ομάδας και κατά την επιστροφή της Εγγυητικής Καλής Εκτέλεσης να καταθέσει **Τραπεζική Εγγυητική Καλής Λειτουργίας** για τα είδη που έχει προμηθεύσει. Ο χρόνος και το περιεχόμενό της, σε συμφωνία με τα άρθρα 72 και 215 του Ν.4412/16 όπως έχει τροποποιηθεί και ισχύει, περιγράφεται αναλυτικά στην διακήρυξη. Η Εγγυητική Καλής Λειτουργίας θα καλύπτει συνολικά και χωρίς διακρίσεις την αποκατάσταση των ελαττωμάτων που ανακύπτουν ή των ζημιών που προκαλούνται από δυσλειτουργία του συνόλου ή μέρους των αγαθών κατά την περίοδο εγγύησης καλής λειτουργίας.

- 5) **Υπεύθυνη Δήλωση** του κατασκευαστή ή του επίσημου αντιπροσώπου ή του ιδίου (νομίμου εκπροσώπου του οικονομικού φορέα), στην οποία θα δηλώνεται ότι **εγγυάται την διαθεσιμότητα γνήσιων ανταλλακτικών** σε επαρκείς ποσότητες για όλα τα προς προμήθεια είδη και για χρονική διάρκεια τουλάχιστον **δέκα (10) ετών** από την ημερομηνία παράδοσής τους.
- 6) Τα κάτωθι **πιστοποιητικά** για την **ομάδα Δ' /Υποέργου 2** θα πρέπει να **κατατεθούν επί ποινή αποκλεισμού** από τον οικονομικό φορέα, ήτοι:
- 6.1 **Για τις κατασκευάστριες εταιρείες των προσφερομένων ειδών** με αύξων αριθμό **A/A:113, A/A:114, A/A:116, A/A:129, A/A:130, A/A:132, A/A:136, A/A:137, A/A:145, A/A:150, A/A:151, A/A:152** πρέπει να κατατεθούν τα εξής πιστοποιητικά:
- ο Διασφάλισης ποιότητας **EN ISO 9001:2015** (ή νεότερο) ή ισοδύναμο με πεδίο εφαρμογής τον σχεδιασμό και την παραγωγή προϊόντων συναφών με τα αντίστοιχα προς προμήθεια είδη.

Τα παραπάνω πιστοποιητικά της παραγράφου 6.1, που θα προσκομιστούν θα πρέπει να βρίσκονται σε ισχύ, κατά την καταληκτική ημερομηνία υποβολής των προσφορών, να είναι εκδόσεως διαπιστευμένου φορέα⁴, το αντικείμενο τους να είναι συναφές με αυτό της **ομάδας Δ' /Υποέργου 2** της δημοπρατούμενης προμήθειας και στο σκοπό τους θα πρέπει να αναφέρονται τουλάχιστον τα

⁴ Όπου διαπιστευμένος φορέας νοείται ότι, η διαπίστευση έχει γίνει από τον ΕΣΥΔ ή άλλο αντίστοιχο φορέα διαπίστευσης χώρας της Ε.Ε. ή από αναγνωρισμένους από το ΕΣΥΔ φορείς του εξωτερικού.

Έκδοση: 01 Αναθ.: 00	06/11/2018 .../.../20....	EE-05-01-03	ΕΓΚΡ./ ΕΚΔ: 30/11/2018 .../.../20....	Δήμος Ιλίου Γραφείο Διαχείρισης Ποιότητας / Α.Τ.Π.Α.	Σελ.: 167/347
-------------------------	------------------------------	-------------	---	--	---------------



Ευρωπαϊκή Ένωση
Ευρωπαϊκό Ταμείο
Περιφερειακής Ανάπτυξης



ΑΔΑ: ΨΩΦ1ΩΕΒ-Γ4Κ
ΠΕΡΙΦΕΡΕΙΑΚΟ
ΕΠΙΧΕΙΡΗΣΙΑΚΟ
ΠΡΟΓΡΑΜΜΑ
ΑΤΤΙΚΗΣ



Με τη συγχρηματοδότηση της Ελλάδας και της Ευρωπαϊκής Ένωσης

αντίστοιχα ως ανωτέρω, πεδία εφαρμογής της προμήθειας. Επιπλέον, τα πιστοποιητικά θα πρέπει να είναι μεταφρασμένα στα ελληνικά και νομίμως επικυρωμένα⁵.

6.2 Τα προσφερόμενα είδη με αύξων αριθμό **A/A:113, A/A:114, A/A:116, A/A:129, A/A:130, A/A:132, A/A:136, A/A:137, A/A:145, A/A:150, A/A:151, A/A:152**, καθώς και τα είδη με αύξων αριθμό **A/A:138**(μόνο για τα ψυκτικά μηχανήματα), **A/A:139**(μόνο για τα ψυκτικά μηχανήματα), **A/A:140**(καταγραφικό μηχάνημα), **A/A:148**(μόνο ως προς τα μοτέρ), **A/A:149**(Ψυγείο δίπορτο A+ ενεργειακής κλάσης), **θα φέρουν (επί ποινή αποκλεισμού) σήμανση CE.**

7) **Υπεύθυνη Δήλωση** του οικονομικού φορέα στην οποία θα αναφέρεται ότι όλα τα προς προμήθεια είδη της **ομάδας Δ' /Υποέργου 2**, θα είναι καινούρια και αμεταχείριστα.

ΕΠΙΤΡΟΠΗ ΠΑΡΑΛΑΒΗΣ

ΑΠΑΙΤΗΣΕΙΣ ΑΠΟ ΤΟΝ ΑΝΑΔΟΧΟ ΠΡΙΝ ΑΠΟ ΤΗΝ ΥΠΟΓΡΑΦΗ ΤΗΣ ΠΑΡΑΛΑΒΗΣ

Στην επιτροπή παραλαβής των ειδών της **Δ' ομάδας/Υποέργου 2**, θα παραδίδεται από τον ανάδοχο της προμήθειας της εν λόγω ομάδας:

α) Υπεύθυνη Δήλωση του αναδόχου στην οποία θα αναφέρονται αναλυτικά για τα παραδοθέντα είδη της **Δ' ομάδας/Υποέργου 2** τα οποία δεν είναι ειδικές κατασκευές:

- ο σειριακός τους αριθμός,
 - το ακριβές τους μοντέλο,
 - ο τύπος τους και ο κατασκευαστής τους
- και ότι είναι καινούρια, αμεταχείριστα.

β) Τεχνικά εγχειρίδια χρήσης για τα προσφερόμενα είδη με αύξων αριθμό A/A:113, A/A:114, A/A:116, A/A:129, A/A:130, A/A:132, A/A:136, A/A:137, A/A:140, A/A:145, A/A:149, A/A:150, A/A:151, A/A:152, που θα περιλαμβάνουν συμβουλές/ οδηγίες σωστής χρήσης, συντήρησης, αποθήκευσης, καθαρισμού, κ.ά. ώστε να είναι κατανοητή η χρήση τους από τον χειριστή (στην ελληνική ή αγγλική γλώσσα).

Η παραλαβή των ειδών γίνεται από την αρμόδια Επιτροπή Παραλαβής και θα πραγματοποιηθεί σύμφωνα με τα οριζόμενα στον Ν.4412/2016 όπως έχει συμπληρωθεί-τροποποιηθεί και ισχύει. Εάν κατά την παραλαβή (μακροσκοπικός έλεγχος) διαπιστωθεί απόκλιση από τις συμβατικές τεχνικές προδιαγραφές, η επιτροπή παραλαβής μπορεί να προτείνει ή την τέλεια απόρριψη ή τη μερική αυτής ή την αντικατάσταση των όποιων ανωμαλιών. Εάν ο ανάδοχος δεν συμμορφωθεί προς τις προτάσεις της επιτροπής, εντός της

⁵ Στις περιπτώσεις που με την αίτηση συμμετοχής ή την προσφορά υποβάλλονται ιδιωτικά έγγραφα, αυτά γίνονται αποδεκτά είτε κατά τα προβλεπόμενα στις διατάξεις του ν. 4250/2014 (Α' 94) είτε και σε απλή φωτοτυπία, εφόσον συνυποβάλλεται υπεύθυνη δήλωση, στην οποία βεβαιώνεται η ακρίβειά τους και η οποία φέρει υπογραφή μετά την έναρξη διαδικασίας σύναψης σύμβασης.

Έκδοση: 01 Αναθ.: 00	06/11/2018 .../.../20....	ΕΕ-05-01-03	ΕΓΚΡ./ ΕΚΔ: 30/11/2018 .../.../20....	Δήμος Ιλίου Γραφείο Διαχείρισης Ποιότητας / Α.Τ.Π.Α.	Σελ.: 168/347
-------------------------	------------------------------	-------------	---	--	---------------



Ευρωπαϊκή Ένωση
Ευρωπαϊκό Ταμείο
Περιφερειακής Ανάπτυξης



ΑΔΑ: ΨΩΦ1ΩΕΒ-Γ4Κ
ΠΕΡΙΦΕΡΕΙΑΚΟ
ΕΠΙΧΕΙΡΗΣΙΑΚΟ
ΠΡΟΓΡΑΜΜΑ
ΑΤΤΙΚΗΣ



Με τη συγχρηματοδότηση της Ελλάδας και της Ευρωπαϊκής Ένωσης

από την ίδια οριζόμενη προθεσμία, ο Δήμος δικαιούται να προβεί στην τακτοποίηση τούτων σε βάρος και για λογαριασμό του αναδόχου και κατά τον πλέον πρόσφορο για τις ανάγκες και τα συμφέροντα αυτού τρόπο. Για την κάλυψη των σχετικών δαπανών χρησιμοποιείται η εγγύηση του αναδόχου. Η παραλαβή του προς προμήθεια είδους ενεργείται βάσει των κείμενων διατάξεων ως την πάροδο του συμβατικού χρόνου εγγύησης.

Επισημαίνεται ιδιαίτερα ότι, η Επιτροπή παραλαβής οφείλει να ελέγξει και την εφαρμογή του ΣΧΕΔΙΟΥ ΔΙΑΤΑΞΗΣ (όπως αυτό αναρτάται στα συνημμένα του διαγωνισμού), ως προς την χωροθέτηση των προς προμήθεια ειδών πριν υπογράψει την παραλαβή τους.

Έκδοση: 01 Αναθ.: 00	06/11/2018 .../.../20....	ΕΕ-05-01-03	ΕΓΚΡ./ ΕΚΔ:	30/11/2018 .../.../20....	Δήμος Ιλίου Γραφείο Διαχείρισης Ποιότητας / Α.Τ.Π.Α.	Σελ.: 169/347
-------------------------	------------------------------	-------------	----------------	------------------------------	--	---------------

ΤΕΧΝΙΚΕΣ ΠΡΟΔΙΑΓΡΑΦΕΣ ΕΙΔΩΝ ΟΜΑΔΑΣ Δ' /Υποέργου 2

113. Τροχήλατος Θερμοθάλαμος

A/A	Περιγραφή	CPV	Μονάδα Μέτρησης	Ποσότητα
113	Τροχήλατος θερμοθάλαμος 25GN 2/1	39314000-6 (εξοπλισμός επαγγελματικού μαγειρείου)	Τεμάχιο	1



Εικόνα 113 (ενδεικτική)

Η μορφή του προς προμήθεια είδους θα είναι σύμφωνη με την εικόνα 113

Το εν λόγω προς προμήθεια είδος θα είναι ενταγμένο στην τρέχουσα σειρά παραγωγής του κατασκευαστή

Διαστάσεις(γενική απόκλιση έως ± 5 cm μήκος χ πλάτος χ ύψος: 73cmX94cmX188cm (H))

Ελάχιστες απαιτούμενες τεχνικές προδιαγραφές (επί ποινή αποκλεισμού):

Τροχήλατος θερμοθάλαμος 25GN 2/1, κατασκευασμένος εξ' ολοκλήρου από ανοξείδωτο χάλυβα βαρέως τύπου AISI 304, εσωτερικά και εξωτερικά.

Επιπρόσθετα τεχνικά χαρακτηριστικά θα είναι κατ' ελάχιστον τα εξής:

- Θα διαθέτει εξωτερικό ψηφιακό θερμόμετρο - θερμοστάτη.
- Μηνήμες για τουλάχιστον 9 προγράμματα εφύγρανσης.
- Οθόνη αφής
- Με κυκλοφορία αέρα και υγρασία.
- Θα έχει 3 ξεχωριστές λειτουργίες: Με αέρα, με θερμό αέρα, & με συνδιασμό αέρα και υγρασίας.
- Θα διαθέτει 1 (μία) πόρτα.
- Θα διατηρεί ασφαλή για τα τρόφιμα θερμοκρασία.
- Ισχύς 2,2KW/230V.

Στην τιμή προσφοράς του προμηθευτή συμπεριλαμβάνονται, η προμήθεια του είδους, το κόστος προετοιμασίας, μεταφοράς, φορτοεκφόρτωσης, συναρμολόγησης, εγκατάστασης, σύνδεσης με τα υπάρχοντα δίκτυα (ηλεκτρικής ενέργειας, κ.λ.π.), ρύθμισης και θέσης σε πλήρη και κανονική λειτουργία του προσφερόμενου είδους, σε χρόνο και τόπο καθ' υπόδειξη του Δήμου και με αποκλειστική ευθύνη του προμηθευτή. Περιλαμβάνονται επιδείξεις της λειτουργίας του στους άμεσους χρήστες του.

Έκδοση: 01 Αναθ.: 00	06/11/2018 .../.../20....	ΕΕ-05-01-03	ΕΓΚΡ./ ΕΚΔ: 30/11/2018 .../.../20....	Δήμος Ιλίου Γραφείο Διαχείρισης Ποιότητας / Α.Τ.Π.Α.	Σελ.: 170/347
-------------------------	------------------------------	-------------	---	--	---------------



Ευρωπαϊκή Ένωση
Ευρωπαϊκό Ταμείο
Περιφερειακής Ανάπτυξης



ΑΔΑ: ΨΩΦ1ΩΕΒ-Γ4Κ
ΠΕΡΙΦΕΡΕΙΑΚΟ
ΕΠΙΧΕΙΡΗΣΙΑΚΟ
ΠΡΟΓΡΑΜΜΑ
ΑΤΤΙΚΗΣ



ανάπτυξη - εργασία - αλληλεγγύη

Με τη συγχρηματοδότηση της Ελλάδας και της Ευρωπαϊκής Ένωσης

Πιστοποιητικά:

- Πιστοποιητικό **ISO**, όπως αναφέρεται για τα προς προμήθεια είδη της ομάδας Δ' /υποέργο 2, στο εδάφιο «ΑΠΑΙΤΟΥΜΕΝΑ ΔΙΚΑΙΟΛΟΓΗΤΙΚΑ» (Φάκελος Τεχνικής Προσφοράς) παράγραφος 6.
- Το προς προμήθεια είδος θα φέρει σήμανση **CE**.

114. Φούρνος Ατμού Αέρα Ηλεκτρικός Προγραμματιζόμενος με Οθόνη Αφής & Boiler 10 GN2/1

A/A	Περιγραφή	CPV	Μονάδα Μέτρησης	Ποσότητα
114	Φούρνος Ατμού Αέρα Ηλεκτρικός Προγραμματιζόμενος με Οθόνη Αφής & Boiler 10 GN2/1	39314000-6 (εξοπλισμός επαγγελματικού μαγειρείου)	Τεμάχιο	1



Εικόνα 114 (ενδεικτική)

Η μορφή του προς προμήθεια είδους θα είναι σύμφωνη με την εικόνα 114

Το εν λόγω προς προμήθεια είδος θα είναι ενταγμένο στην τρέχουσα σειρά παραγωγής του κατασκευαστή

Διαστάσεις(γενική απόκλιση έως $\pm 5\text{cm}$) μήκος χ πλάτος χ ύψος: 112cmX84,50cmX111,50cm (H)

Ελάχιστες απαιτούμενες τεχνικές προδιαγραφές (επί ποινή αποκλεισμού):

Φούρνος Ατμού Αέρα Ηλεκτρικός Προγραμματιζόμενος με Οθόνη Αφής & Boiler 10 GN2/1, κατασκευασμένος εξ' ολοκλήρου από ανοξείδωτο χάλυβα βαρέως τύπου AISI 304, εσωτερικά και εξωτερικά.

Επιπρόσθετα τεχνικά χαρακτηριστικά θα είναι κατ' ελάχιστον τα εξής:

- Χωρητικότητα 10 ταψιά GN2/1 ή 20 ταψιά GN1/1 κατ' επιλογή του χρήστη κάθε φορά.
- Θα παράγει ατμό με BOILER, και ΟΧΙ με ψεκασμό (injection).
- Ο παραγόμενος ατμός θα πρέπει να ελέγχεται ποσοστιαία.
- Θα έχει οθόνη αφής με εικονίδια για το κάθε είδος φαγητού τουλάχιστον 9 ιντσών.
- Η φτερωτή του φούρνου θα πρέπει να μπορεί να ρυθμίζεται σε τουλάχιστον 6 ταχύτητες.
- Θα πρέπει να μπορούν να αποθηκευτούν τουλάχιστον 100 ξεχωριστές συνταγές και η κάθε συνταγή θα μπορεί να προγραμματίζεται σε τουλάχιστον 9 ξεχωριστά βήματα η κάθε μία.
- Θα πρέπει να έχει θύρα USB για εισαγωγή/εξαγωγή δεδομένων και συνταγών.

Έκδοση: 01 Αναθ.: 00	06/11/2018 .../.../20....	ΕΕ-05-01-03	ΕΓΚΡ./ ΕΚΔ: 30/11/2018 .../.../20....	Δήμος Ιλίου Γραφείο Διαχείρισης Ποιότητας / Α.Τ.Π.Α.	Σελ.: 171/347
-------------------------	------------------------------	-------------	---	--	---------------



Ευρωπαϊκή Ένωση
Ευρωπαϊκό Ταμείο
Περιφερειακής Ανάπτυξης



ΑΔΑ: ΨΩΦ1ΩΕΒ-Γ4Κ
ΠΕΡΙΦΕΡΕΙΑΚΟ
ΕΠΙΧΕΙΡΗΣΙΑΚΟ
ΠΡΟΓΡΑΜΜΑ
ΑΤΤΙΚΗΣ



ανάπτυξη - εργασία - αλληλεγγύη

Με τη συγχρηματοδότηση της Ελλάδας και της Ευρωπαϊκής Ένωσης

- Θα πρέπει να διαθέτει φωτισμό LED.
- Θα διαθέτει ακίδα ελέγχου θερμοκρασίας του φαγητού και θα πρέπει να μπορεί να μαγειρεύει α νερού εξωτερικά.
- Θα διαθέτει αυτόματο πλύσιμο με τουλάχιστον 4 προγράμματα πλύσης.
- Θα διαθέτει πρόγραμμα ανεξάρτητου ψησίματος σε κάθε ράφι, με αυτόνομο έλεγχο χρόνου για κάθε ταψί και ηχητικό σήμα, όταν τελειώνει ο χρόνος ψησίματος σε κάθε ταψί ξεχωριστά.
- Θα διαθέτει σύστημα μαγειρέματος ΔΤ.
- Θα διαθέτει σύστημα τάχιστης ψύξης του θαλάμου "cool down".
- Θα έχει δυνατότητα σύνδεσης σε δίκτυο WiFi internet.
- Θα πρέπει να διαθέτει πρόγραμμα ολονύκτιου μαγειρέματος (overnight cooking).
- Ο θάλαμος ψησίματος δεν θα πρέπει να έχει αρμούς για αποφυγή συγκέντρωσης φαγητού.
- Θα έχει ισχύ τουλάχιστον 28KW και θα είναι τριφασικός.

Στην τιμή προσφοράς του προμηθευτή συμπεριλαμβάνονται, η προμήθεια του είδους, το κόστος προετοιμασίας, μεταφοράς, φορτοεκφόρτωσης, συναρμολόγησης, εγκατάστασης, σύνδεσης με τα υπάρχοντα δίκτυα (ηλεκτρικής ενέργειας, κ.λ.π.), ρύθμισης και θέσης σε πλήρη και κανονική λειτουργία του προσφερόμενου είδους, σε χρόνο και τόπο καθ' υπόδειξη του Δήμου και με αποκλειστική ευθύνη του προμηθευτή. Περιλαμβάνονται επιδείξεις της λειτουργίας του στους άμεσους χρήστες του.

Πιστοποιητικά:

- Πιστοποιητικό **ISO**, όπως αναφέρεται για τα προς προμήθεια είδη της ομάδας Δ' /υποέργο 2, στο εδάφιο «ΑΠΑΙΤΟΥΜΕΝΑ ΔΙΚΑΙΟΛΟΓΗΤΙΚΑ» (Φάκελος Τεχνικής Προσφοράς) παράγραφος 6.
- Το προς προμήθεια είδος θα φέρει σήμανση **CE**.

Έκδοση: 01 Αναθ.: 00	06/11/2018 .../.../20....	ΕΕ-05-01-03	ΕΓΚΡ./ ΕΚΔ: 30/11/2018 .../.../20....	Δήμος Ιλίου Γραφείο Διαχείρισης Ποιότητας / Α.Τ.Π.Α.	Σελ.: 172/347
-------------------------	------------------------------	-------------	---	--	---------------

115. Ανοιχτή Βάση Φούρνου με Οδηγούς για Ταψιά

A/A	Περιγραφή	CPV	Μονάδα Μέτρησης	Ποσότητα
115	Ανοιχτή Βάση Φούρνου με Οδηγούς για Ταψιά	39314000-6 (εξοπλισμός επαγγελματικού μαγειρείου)	Τεμάχιο	1



Εικόνα 115 (ενδεικτική)

Η μορφή του προς προμήθεια είδους θα είναι σύμφωνη με την εικόνα 115

Διαστάσεις(γενική απόκλιση έως $\pm 5\text{cm}$) μήκος χ πλάτος χ ύψος: 120cmX90cmX70cm (H)

Ελάχιστες απαιτούμενες τεχνικές προδιαγραφές (επί ποινή αποκλεισμού):

Ανοιχτή Βάση Φούρνου με Οδηγούς για Ταψιά, κατασκευασμένη εξ' ολοκλήρου από ανοξείδωτο χάλυβα AISI 304 18/10 πάχους τουλάχιστον 1 χιλιοστού.

Επιπρόσθετα τεχνικά χαρακτηριστικά θα είναι κατ' ελάχιστον τα εξής:

- Θα πρέπει να έχει χωρητικότητα τουλάχιστον 20 ταψιά GN1/1 ή 10 ταψιά GN2/1 κατ' επιλογή του χρήστη κάθε φορά.
- Θα πρέπει να έχει οπή για την διέλευση των καλωδίων σύνδεσης και των υδραυλικών συνδέσεων του φούρνου.
- Τα ποδαρικά της βάσης θα πρέπει να είναι ρυθμιζόμενου ύψους.

Στην τιμή προσφοράς του προμηθευτή συμπεριλαμβάνονται, η προμήθεια του είδους, το κόστος προετοιμασίας, μεταφοράς, φορτοεκφόρτωσης, συναρμολόγησης, εγκατάστασης, σύνδεσης, ρύθμισης και θέσης σε πλήρη και κανονική λειτουργία του προσφερόμενου είδους, σε χρόνο και τόπο καθ' υπόδειξη του Δήμου και με αποκλειστική ευθύνη του προμηθευτή.

Πιστοποιητικά: Δεν απαιτούνται

Έκδοση: 01 Αναθ.: 00	06/11/2018 .../.../20....	ΕΕ-05-01-03	ΕΓΚΡ./ 30/11/2018 ΕΚΔ: .../.../20....	Δήμος Ιλίου Γραφείο Διαχείρισης Ποιότητας / Α.Τ.Π.Α.	Σελ.: 173/347
-------------------------	------------------------------	-------------	--	--	---------------



Ευρωπαϊκή Ένωση
Ευρωπαϊκό Ταμείο
Περιφερειακής Ανάπτυξης



ΑΔΑ: ΨΩΦ1ΩΕΒ-Γ4Κ
ΠΕΡΙΦΕΡΕΙΑΚΟ
ΕΠΙΧΕΙΡΗΣΙΑΚΟ
ΠΡΟΓΡΑΜΜΑ
ΑΤΤΙΚΗΣ



Με τη συγχρηματοδότηση της Ελλάδας και της Ευρωπαϊκής Ένωσης

116. Φούρνος μικροκυμάτων

A/A	Περιγραφή	CPV	Μονάδα Μέτρησης	Ποσότητα
116	Φούρνος μικροκυμάτων	39314000-6 (εξοπλισμός επαγγελματικού μαγειρείου)	Τεμάχιο	1



Εικόνα 116 (ενδεικτική)

Η μορφή του προς προμήθεια είδους θα είναι σύμφωνη με την εικόνα 116

Το εν λόγω προς προμήθεια είδος θα είναι ενταγμένο στην τρέχουσα σειρά παραγωγής του κατασκευαστή

Διαστάσεις(γενική απόκλιση έως $\pm 2\text{cm}$ μήκος χ πλάτος χ ύψος:51,1cmX43,2cmX31,1cm (H))

Ελάχιστες απαιτούμενες τεχνικές προδιαγραφές (επί ποινή αποκλεισμού):

Φούρνος μικροκυμάτων, κατασκευασμένος εξ' ολοκλήρου από ανοξείδωτο χάλυβα AISI 304 18/10.

Επιπρόσθετα τεχνικά χαρακτηριστικά θα είναι κατ' ελάχιστον τα εξής:

- Ο θάλαμος θα είναι κατασκευασμένος από ανοξείδωτο χάλυβα.
- Χωρητικότητα θαλάμου τουλάχιστον 25 λίτρα.
- Θα διαθέτει τουλάχιστον 10 πλήκτρα μνήμης με χωρητικότητα για τουλάχιστον 100 προγράμματα.
- Ισχύς εισόδου τουλάχιστον 1550 watt.
- Ισχύς εξόδου τουλάχιστον 1000 watt.
- Η τροφοδοσία των μικροκυμάτων θα γίνεται από τον πάτο του φούρνου μέσω περιστρεφόμενης κεραίας.

Στην τιμή προσφοράς του προμηθευτή συμπεριλαμβάνονται, η προμήθεια του είδους, το κόστος προετοιμασίας, μεταφοράς, φορτοεκφόρτωσης, συναρμολόγησης, εγκατάστασης, σύνδεσης με τα υπάρχοντα δίκτυα (ηλεκτρικής ενέργειας, κ.λ.π.), ρύθμισης και θέσης σε πλήρη και κανονική λειτουργία του προσφερόμενου είδους, σε χρόνο και τόπο καθ' υπόδειξη του Δήμου και με αποκλειστική ευθύνη του προμηθευτή. Περιλαμβάνονται επιδείξεις της λειτουργίας του στους άμεσους χρήστες του.

Πιστοποιητικά:

- Πιστοποιητικό **ISO**, όπως αναφέρεται για τα προς προμήθεια είδη της ομάδας Δ' /υποέργο 2, στο εδάφιο «ΑΠΑΙΤΟΥΜΕΝΑ ΔΙΚΑΙΟΛΟΓΗΤΙΚΑ» (Φάκελος Τεχνικής Προσφοράς) παράγραφος 6.
- Το προς προμήθεια είδος θα φέρει σήμανση **CE**.

Έκδοση: 01 Αναθ.: 00	06/11/2018 .../.../20....	ΕΕ-05-01-03	ΕΓΚΡ./ ΕΚΔ: 30/11/2018 .../.../20....	Δήμος Ιλίου Γραφείο Διαχείρισης Ποιότητας / Α.Τ.Π.Α.	Σελ.: 174/347
-------------------------	------------------------------	-------------	---	--	---------------

117. Ράφι τοίχου ανοξείδωτο – Βάση φούρνου μικροκυμάτων

A/A	Περιγραφή	CPV	Μονάδα Μέτρησης	Ποσότητα
117	Ράφι τοίχου ανοξείδωτο – Βάση φούρνου μικροκυμάτων	39314000-6 (εξοπλισμός επαγγελματικού μαγειρείου)	Τεμάχιο	1
				
Εικόνα 117 (ενδεικτική)				
Η μορφή του προς προμήθεια είδους θα είναι σύμφωνη με την εικόνα 117				
Διαστάσεις (γενική απόκλιση έως $\pm 5\text{cm}$ μήκος x πλάτος x ύψος:160cmX45cmX5cm (H))				
Ελάχιστες απαιτούμενες τεχνικές προδιαγραφές (επί ποινή αποκλεισμού):				
Ράφι τοίχου ανοξείδωτο – Βάση φούρνου μικροκυμάτων, κατασκευασμένο εξ' ολοκλήρου από ανοξείδωτο χάλυβα AISI 304 18/10.				
Επιπρόσθετα τεχνικά χαρακτηριστικά θα είναι κατ' ελάχιστον τα εξής:				
<ul style="list-style-type: none"> • Πάχος ανοξείδωτου χάλυβα τουλάχιστον 1 χιλιοστό. • Στιβαρή κατασκευή βαρέως τύπου που να σηκώνει το βάρος του φούρνου μικροκυμάτων. • Στήριξη στον τοίχο σε 4 σημεία. 				
Στην τιμή προσφοράς του προμηθευτή συμπεριλαμβάνονται, η προμήθεια του είδους, το κόστος προετοιμασίας, μεταφοράς, φορτοεκφόρτωσης, συναρμολόγησης, εγκατάστασης, σύνδεσης, ρύθμισης και θέσης σε πλήρη και κανονική λειτουργία του προσφερόμενου είδους, σε χρόνο και τόπο καθ' υπόδειξη του Δήμου και με αποκλειστική ευθύνη του προμηθευτή.				
Πιστοποιητικά: Δεν απαιτούνται				

Έκδοση: 01 Αναθ.: 00	06/11/2018 .../.../20....	ΕΕ-05-01-03	ΕΓΚΡ./ ΕΚΔ: 30/11/2018 .../.../20....	Δήμος Ιλίου Γραφείο Διαχείρισης Ποιότητας / Α.Τ.Π.Α.	Σελ.: 175/347
-------------------------	------------------------------	-------------	---	--	---------------

118. Τραπέζι εργασίας με ράφι

A/A	Περιγραφή	CPV	Μονάδα Μέτρησης	Ποσότητα
118	Τραπέζι εργασίας με ράφι	39314000-6 (εξοπλισμός επαγγελματικού μαγειρείου)	Τεμάχιο	1



Εικόνα 118 (ενδεικτική)

Η μορφή του προς προμήθεια είδους θα είναι σύμφωνη με την εικόνα 118

Διαστάσεις(γενική απόκλιση έως $\pm 5\text{cm}$) μήκος χ πλάτος χ ύψος: 140cmX70cmX85/91cm (H)

Ελάχιστες απαιτούμενες τεχνικές προδιαγραφές (επί ποινή αποκλεισμού):

Το τραπέζι εργασίας με ράφι, κατασκευασμένο εξ' ολοκλήρου από ανοξείδωτο χάλυβα βαρέως τύπου AISI 304, 18/10.

Επιπρόσθετα τεχνικά χαρακτηριστικά θα είναι κατ' ελάχιστον τα εξής:

- Επιφάνεια κατασκευής πάχους τουλάχιστον 1,25 χιλιοστών, με ενίσχυση γαλβανιζέ τουλάχιστον 2 χιλιοστών από κάτω, και κάτω από το γαλβανιζέ ενίσχυση με ανοξείδωτα στρατζαριστά πάχους 1 χιλιοστού.
- Υπερύψωση πλάτης για τοποθέτηση σε τοίχο τουλάχιστον 6 εκατοστά.
- Ρυθμιζόμενα πόδια καθ' ύψος.
- Ράφι βαρέως τύπου πάχους 1,00 χιλιοστών στο κάτω μέρος.

Στην τιμή προσφοράς του προμηθευτή συμπεριλαμβάνονται, η προμήθεια του είδους, το κόστος προετοιμασίας, μεταφοράς, φορτοεκφόρτωσης, συναρμολόγησης, εγκατάστασης, σύνδεσης, ρύθμισης και θέσης σε πλήρη και κανονική λειτουργία του προσφερόμενου είδους, σε χρόνο και τόπο καθ' υπόδειξη του Δήμου και με αποκλειστική ευθύνη του προμηθευτή.

Πιστοποιητικά: Δεν απαιτούνται

Έκδοση: 01 Αναθ.: 00	06/11/2018 .../.../20....	ΕΕ-05-01-03	ΕΓΚΡ./ ΕΚΔ: 30/11/2018 .../.../20....	Δήμος Ιλίου Γραφείο Διαχείρισης Ποιότητας / Α.Τ.Π.Α.	Σελ.: 176/347
-------------------------	------------------------------	-------------	---	--	---------------



Ευρωπαϊκή Ένωση
Ευρωπαϊκό Ταμείο
Περιφερειακής Ανάπτυξης



ΑΔΑ: ΨΩΦ1ΩΕΒ-Γ4Κ
ΠΕΡΙΦΕΡΕΙΑΚΟ
ΕΠΙΧΕΙΡΗΣΙΑΚΟ
ΠΡΟΓΡΑΜΜΑ
ΑΤΤΙΚΗΣ



Με τη συγχρηματοδότηση της Ελλάδας και της Ευρωπαϊκής Ένωσης

ανάπτυξη - εργασία - αλληλεγγύη

119. Τραπέζι Εργασίας με Ράφι, Νεροχύτη, και Θέση για Κάδο Απορριμμάτων

A/A	Περιγραφή	CPV	Μονάδα Μέτρησης	Ποσότητα
119	Τραπέζι Εργασίας με Ράφι, Νεροχύτη, και θέση για Κάδο Απορριμμάτων	39314000-6 (εξοπλισμός επαγγελματικού μαγειρείου)	Τεμάχιο	1

Εικόνα: Δεν υπάρχει - Ειδική κατασκευή

Διαστάσεις(γενική απόκλιση έως $\pm 5\text{cm}$ μήκος χ πλάτος χ ύψος:140cmX70cmX85/91cm (H)

Ελάχιστες απαιτούμενες τεχνικές προδιαγραφές (επί ποινή αποκλεισμού):

Τραπέζι Εργασίας με Ράφι, Νεροχύτη, και θέση για Κάδο Απορριμμάτων, κατασκευασμένο εξ' ολοκλήρου από ανοξείδωτο χάλυβα AISI 304 18/10.

Επιπρόσθετα τεχνικά χαρακτηριστικά θα είναι κατ' ελάχιστον τα εξής:

- Επιφάνεια κατασκευής πάχους τουλάχιστον 1,25 χιλιοστών, με ενίσχυση γαλβανιζέ τουλάχιστον 2 χιλιοστών από κάτω, και κάτω από το γαλβανιζέ ενίσχυση με ανοξείδωτα στρατζαριστά πάχους 1 χιλιοστού.
- Υπερύψωση πλάτης για τοποθέτηση σε τοίχο τουλάχιστον 6 εκατοστά.
- Θα φέρει νεροχύτη αριστερά διαστάσεων 50x50x30 εκατοστά βάθος.
- Ρυθμιζόμενα πόδια καθ' ύψος.
- Ράφι βαρέως τύπου πάχους 1,00 χιλιοστών στο κάτω μέρος.
- Θα διαθέτει θέση για κάδο δεξιά δίπλα από το ράφι.
- Η κατασκευή θα έχει 6 πόδια.

Στην τιμή προσφοράς του προμηθευτή συμπεριλαμβάνονται, η προμήθεια του είδους, το κόστος προετοιμασίας, μεταφοράς, φορτοεκφόρτωσης, συναρμολόγησης, εγκατάστασης, σύνδεσης, ρύθμισης και θέσης σε πλήρη και κανονική λειτουργία του προσφερόμενου είδους, σε χρόνο και τόπο καθ' υπόδειξη του Δήμου και με αποκλειστική ευθύνη του προμηθευτή.

Πιστοποιητικά: Δεν απαιτούνται

Έκδοση: 01 Αναθ.: 00	06/11/2018 .../.../20....	ΕΕ-05-01-03	ΕΓΚΡ./ 30/11/2018 ΕΚΔ: .../.../20....	Δήμος Ιλίου Γραφείο Διαχείρισης Ποιότητας / Α.Τ.Π.Α.	Σελ.: 177/347
-------------------------	------------------------------	-------------	--	--	---------------



Ευρωπαϊκή Ένωση
Ευρωπαϊκό Ταμείο
Περιφερειακής Ανάπτυξης



ΑΔΑ: ΨΩΦ1ΩΕΒ-Γ4Κ
ΠΕΡΙΦΕΡΕΙΑΚΟ
ΕΠΙΧΕΙΡΗΣΙΑΚΟ
ΠΡΟΓΡΑΜΜΑ
ΑΤΤΙΚΗΣ



Με τη συγχρηματοδότηση της Ελλάδας και της Ευρωπαϊκής Ένωσης

120. Τραπέζι Εξόδου Πλυντηρίου

A/A	Περιγραφή	CPV	Μονάδα Μέτρησης	Ποσότητα
120	Τραπέζι Εξόδου Πλυντηρίου	39314000-6 (εξοπλισμός επαγγελματικού μαγειρείου)	Τεμάχιο	1



Εικόνα 120 (ενδεικτική)

Η μορφή του προς προμήθεια είδους θα είναι σύμφωνη με την εικόνα 120

Διαστάσεις(γενική απόκλιση έως $\pm 2\text{cm}$ μήκος χ πλάτος χ ύψος:110cmX79cmX85cm (H)

Ελάχιστες απαιτούμενες τεχνικές προδιαγραφές (επί ποινή αποκλεισμού):

Τραπέζι εξόδου πλυντηρίου, στιβαρής κατασκευής εξ' ολοκλήρου από ανοξείδωτο χάλυβα βαρέως τύπου AISI 304, 18/10.

Επιπρόσθετα τεχνικά χαρακτηριστικά θα είναι κατ' ελάχιστον τα εξής:

- Επιφάνεια κατασκευής πάχους τουλάχιστον 1,25 χιλιοστών, με ενίσχυση γαλβανιζέ τουλάχιστον 2 χιλιοστών από κάτω, και κάτω από το γαλβάνιζέ ενίσχυση με ανοξείδωτα στρατζαριστά πάχους 1 χιλιοστού.
- Η επιφάνεια θα δημιουργεί κανάλι πλάτους ~51 εκατοστών για να σύρεται το καλάθι του πλυντηρίου.
- Η επιφάνεια στο πίσω μέρος θα είναι υπερυψωμένη κατά 2 εκατοστά.
- Το τραπέζι θα έχει ειδική ένωση δεξιά με το πλυντήριο.
- Η ένωση θα μπορεί να τοποθετηθεί εντός του πλυντηρίου ώστε να μην στάζουν νερά κατά την χρήση.

Στην τιμή προσφοράς του προμηθευτή συμπεριλαμβάνονται, η προμήθεια του είδους, το κόστος προετοιμασίας, μεταφοράς, φορτοεκφόρτωσης, συναρμολόγησης, εγκατάστασης, σύνδεσης, ρύθμισης και θέσης σε πλήρη και κανονική λειτουργία του προσφερόμενου είδους, σε χρόνο και τόπο καθ' υπόδειξη του Δήμου και με αποκλειστική ευθύνη του προμηθευτή.

Πιστοποιητικά: Δεν απαιτούνται

Έκδοση: 01 Αναθ.: 00	06/11/2018 .../.../20....	ΕΕ-05-01-03	ΕΓΚΡ./ ΕΚΔ: 30/11/2018 .../.../20....	Δήμος Ιλίου Γραφείο Διαχείρισης Ποιότητας / Α.Τ.Π.Α.	Σελ.: 178/347
-------------------------	------------------------------	-------------	---	--	---------------

121. Τραπέζι παραλαβής απλύτων

A/A	Περιγραφή	CPV	Μονάδα Μέτρησης	Ποσότητα
121	Τραπέζι παραλαβής απλύτων	39314000-6 (εξοπλισμός επαγγελματικού μαγειρείου)	Τεμάχιο	1



Εικόνα 121 (ενδεικτική) (Δεν θα περιλαμβάνεται ο ανοξείδωτος κάδος που φαίνεται στην εικόνα)

Η μορφή του προς προμήθεια είδους θα είναι σύμφωνη με την εικόνα 121

Διαστάσεις(γενική απόκλιση έως $\pm 2\text{cm}$ μήκος χ πλάτος χ ύψος:155cmX79cmX85cm (H)

Ελάχιστες απαιτούμενες τεχνικές προδιαγραφές (επί ποινή αποκλεισμού):

Τραπέζι παραλαβής απλύτων, στιβαρής κατασκευής εξ' ολοκλήρου από ανοξείδωτο χάλυβα βαρέως τύπου AISI 304, 18/10.

Επιπρόσθετα τεχνικά χαρακτηριστικά θα είναι κατ' ελάχιστον τα εξής:

- Επιφάνεια κατασκευής πάχους τουλάχιστον 1,25 χιλιοστών, με ενίσχυση γαλβανιζέ τουλάχιστον 2 χιλιοστών από κάτω, και κάτω από το γαλβανιζέ ενίσχυση με ανοξείδωτα στρατζαριστά πάχους 1 χιλιοστού.
- Με υπερύψωση πλάτης 6 εκατοστών.
- Η επιφάνεια θα έχει περιμετρικό χειλάκι τουλάχιστον 2 εκατοστών χωρίς ενώσεις.
- Θα έχει οπή για απορρίμματα με λάστιχο που δεν θα προεξέχει της επιφάνειας.
- Θα έχει θέση για κάδο αριστερά και ράφι δεξιά.
- Θα έχει 6 πόδια ρυθμιζόμενα καθ' ύψος.

Στην τιμή προσφοράς του προμηθευτή συμπεριλαμβάνονται, η προμήθεια του είδους, το κόστος προετοιμασίας, μεταφοράς, φορτοεκφόρτωσης, συναρμολόγησης, εγκατάστασης, σύνδεσης, ρύθμισης και θέσης σε πλήρη και κανονική λειτουργία του προσφερόμενου είδους, σε χρόνο και τόπο καθ' υπόδειξη του Δήμου και με αποκλειστική ευθύνη του προμηθευτή.

Πιστοποιητικά: Δεν απαιτούνται

Έκδοση: 01 Αναθ.: 00	06/11/2018 .../.../20....	ΕΕ-05-01-03	ΕΓΚΡ./ ΕΚΔ: 30/11/2018 .../.../20....	Δήμος Ιλίου Γραφείο Διαχείρισης Ποιότητας / Α.Τ.Π.Α.	Σελ.: 179/347
-------------------------	------------------------------	-------------	---	--	---------------



Ευρωπαϊκή Ένωση
Ευρωπαϊκό Ταμείο
Περιφερειακής Ανάπτυξης



ΑΔΑ: ΨΩΦ1ΩΕΒ-Γ4Κ
ΠΕΡΙΦΕΡΕΙΑΚΟ
ΕΠΙΧΕΙΡΗΣΙΑΚΟ
ΠΡΟΓΡΑΜΜΑ
ΑΤΤΙΚΗΣ



Με τη συγχρηματοδότηση της Ελλάδας και της Ευρωπαϊκής Ένωσης

ανάπτυξη - εργασία - αλληλεγγύη

122. Τραπέζι Εισόδου Πλυντηρίου με 2 Λεκάνες

A/A	Περιγραφή	CPV	Μονάδα Μέτρησης	Ποσότητα
122	Τραπέζι Εισόδου Πλυντηρίου με 2 Λεκάνες	39314000-6 (εξοπλισμός επαγγελματικού μαγειρείου)	Τεμάχιο	1



Εικόνα 122 (ενδεικτική)

Η μορφή του προς προμήθεια είδους θα είναι σύμφωνη με την εικόνα 122

Διαστάσεις(γενική απόκλιση έως $\pm 2\text{cm}$ μήκος χ πλάτος χ ύψος:100cmX79cmX85cm (H)

Ελάχιστες απαιτούμενες τεχνικές προδιαγραφές (επί ποινή αποκλεισμού):

Τραπέζι Εισόδου Πλυντηρίου με 2 Λεκάνες, στιβαρής κατασκευής εξ' ολοκλήρου από ανοξείδωτο χάλυβα βαρέως τύπου AISI 304, 18/10.

Επιπρόσθετα τεχνικά χαρακτηριστικά θα είναι κατ' ελάχιστον τα εξής:

- Επιφάνεια κατασκευής πάχους τουλάχιστον 1,25 χιλιοστών, με ενίσχυση γαλβανιζέ τουλάχιστον 2 χιλιοστών από κάτω, και κάτω από το γαλβανιζέ ενίσχυση με ανοξείδωτα στρατζαριστά πάχους 1 χιλιοστού.
- Με υπερύψωση πλάτης 6 εκατοστών.
- Θα φέρει 2 λεκάνες διαστάσεων 40x40x85 εκατοστών έκαστη.
- Η επιφάνεια θα δημιουργεί κανάλι πλάτους 51 εκατοστών για να σύρεται το καλάθι του πλυντηρίου.
- Η επιφάνεια στο πίσω μέρος θα είναι υπερυψωμένη κατα 2 εκατοστά με θέση για να τοποθετηθεί ο καταωνιστήρας Νο 31
- Το τραπέζι θα έχει ειδική ένωση αριστερά με το πλυντήριο.
- Η ένωση θα μπορεί να τοποθετηθεί εντός του πλυντηρίου ώστε να μην στάζουν νερά κατά την χρήση.

Στην τιμή προσφοράς του προμηθευτή συμπεριλαμβάνονται, η προμήθεια του είδους, το κόστος προετοιμασίας, μεταφοράς, φορτοεκφόρτωσης, συναρμολόγησης, εγκατάστασης, σύνδεσης, ρύθμισης και θέσης σε πλήρη και κανονική λειτουργία του προσφερόμενου είδους, σε χρόνο και τόπο καθ' υπόδειξη του Δήμου και με αποκλειστική ευθύνη του προμηθευτή.

Πιστοποιητικά: Δεν απαιτούνται

Έκδοση: 01 Αναθ.: 00	06/11/2018 .../.../20....	ΕΕ-05-01-03	ΕΓΚΡ./ ΕΚΔ: 30/11/2018 .../.../20....	Δήμος Ιλίου Γραφείο Διαχείρισης Ποιότητας / Α.Τ.Π.Α.	Σελ.: 180/347
-------------------------	------------------------------	-------------	---	--	---------------



Ευρωπαϊκή Ένωση
Ευρωπαϊκό Ταμείο
Περιφερειακής Ανάπτυξης



ΑΔΑ: ΨΩΦ1ΩΕΒ-Γ4Κ
ΠΕΡΙΦΕΡΕΙΑΚΟ
ΕΠΙΧΕΙΡΗΣΙΑΚΟ
ΠΡΟΓΡΑΜΜΑ
ΑΤΤΙΚΗΣ



Με τη συγχρηματοδότηση της Ελλάδας και της Ευρωπαϊκής Ένωσης

ανάπτυξη - εργασία - αλληλεγγύη

123. Τραπέζι εργασίας με θέση για κάδο απορριμμάτων

A/A	Περιγραφή	CPV	Μονάδα Μέτρησης	Ποσότητα
123	Τραπέζι εργασίας με θέση για κάδο απορριμμάτων	39314000-6 (εξοπλισμός επαγγελματικού μαγειρείου)	Τεμάχιο	1
Εικόνα: Δεν υπάρχει - Ειδική κατασκευή				
Διαστάσεις (γενική απόκλιση έως $\pm 5\text{cm}$ μήκος χ πλάτος χ ύψος:110cmX70cmX85/91cm (H))				
Ελάχιστες απαιτούμενες τεχνικές προδιαγραφές (επί ποινή αποκλεισμού): Τραπέζι εργασίας με θέση για κάδο απορριμμάτων, στιβαρής κατασκευής εξ' ολοκλήρου από ανοξείδωτο χάλυβα βαρέως τύπου AISI 304, 18/10. Επιπρόσθετα τεχνικά χαρακτηριστικά θα είναι κατ' ελάχιστον τα εξής:				
<ul style="list-style-type: none"> • Επιφάνεια κατασκευής πάχους τουλάχιστον 1,25 χιλιοστών, με ενίσχυση γαλβανιζέ τουλάχιστον 2 χιλιοστών από κάτω, και κάτω από το γαλβανιζέ ενίσχυση με ανοξείδωτα στρατζαριστά πάχους 1 χιλιοστού. • Υπερύψωση πλάτης για τοποθέτηση σε τοίχο τουλάχιστον 6 εκατοστά. • Ρυθμιζόμενα πόδια καθ' ύψος. • Χωρίς ράφι στο κάτω μέρος με ενίσχυση περιμετρικά από στρατζαριστό που θα δημιουργεί θέση για τοποθέτηση κάδου. 				
Στην τιμή προσφοράς του προμηθευτή συμπεριλαμβάνονται, η προμήθεια του είδους, το κόστος προετοιμασίας, μεταφοράς, φορτοεκφόρτωσης, συναρμολόγησης, εγκατάστασης, σύνδεσης, ρύθμισης και θέσης σε πλήρη και κανονική λειτουργία του προσφερόμενου είδους, σε χρόνο και τόπο καθ' υπόδειξη του Δήμου και με αποκλειστική ευθύνη του προμηθευτή.				
Πιστοποιητικά: Δεν απαιτούνται				

Έκδοση: 01 Αναθ.: 00	06/11/2018 .../.../20....	ΕΕ-05-01-03	ΕΓΚΡ./ ΕΚΔ: 30/11/2018 .../.../20....	Δήμος Ιλίου Γραφείο Διαχείρισης Ποιότητας / Α.Τ.Π.Α.	Σελ.: 181/347
-------------------------	------------------------------	-------------	---	--	---------------

124. Τροχήλατος κάδος απορριμμάτων με πεντάλ

A/A	Περιγραφή	CPV	Μονάδα Μέτρησης	Ποσότητα
124	Τροχήλατος κάδος απορριμμάτων με πεντάλ	39314000-6 (εξοπλισμός επαγγελματικού μαγειρείου)	Τεμάχιο	4



Εικόνα 124 (ενδεικτική)

Η μορφή του προς προμήθεια είδους θα είναι σύμφωνη με την εικόνα 124

Το εν λόγω προς προμήθεια είδος θα είναι ενταγμένο στην τρέχουσα σειρά παραγωγής του κατασκευαστή

Διαστάσεις(γενική απόκλιση έως ± 5 cm μήκος x πλάτος x ύψος:43cmX51cmX70cm (H))

Ελάχιστες απαιτούμενες τεχνικές προδιαγραφές (επί ποινή αποκλεισμού):

Τροχήλατος κάδος απορριμμάτων με πεντάλ.

Επιπρόσθετα τεχνικά χαρακτηριστικά θα είναι κατ' ελάχιστον τα εξής:

- Κατασκευασμένος από food safe πλαστικό με καπάκι και πεντάλ.
- Χωρητικότητα περίπου 60 λίτρα.

Στην τιμή προσφοράς του προμηθευτή συμπεριλαμβάνονται, η προμήθεια του είδους, το κόστος μεταφοράς, φορτοεκφόρτωσης και τοποθέτησης του προσφερόμενου είδους, σε χρόνο και τόπο καθ' υπόδειξη του Δήμου και με αποκλειστική ευθύνη του προμηθευτή.

Πιστοποιητικά: Δεν απαιτούνται

Έκδοση: 01 Αναθ.: 00	06/11/2018 .../.../20....	ΕΕ-05-01-03	ΕΓΚΡ./ 30/11/2018 ΕΚΔ: .../.../20....	Δήμος Ιλίου Γραφείο Διαχείρισης Ποιότητας / Α.Τ.Π.Α.	Σελ.: 182/347
-------------------------	------------------------------	-------------	--	--	---------------



Ευρωπαϊκή Ένωση
Ευρωπαϊκό Ταμείο
Περιφερειακής Ανάπτυξης



ΑΔΑ: ΨΩΦ1ΩΕΒ-Γ4Κ
ΠΕΡΙΦΕΡΕΙΑΚΟ
ΕΠΙΧΕΙΡΗΣΙΑΚΟ
ΠΡΟΓΡΑΜΜΑ
ΑΤΤΙΚΗΣ



Με τη συγχρηματοδότηση της Ελλάδας και της Ευρωπαϊκής Ένωσης

125. Καταιωνιστήρας Κοντός με Μπαταρία και Ντουσιέρα

A/A	Περιγραφή	CPV	Μονάδα Μέτρησης	Ποσότητα
125	Καταιωνιστήρας Κοντός με Μπαταρία και Ντουσιέρα	39314000-6 (εξοπλισμός επαγγελματικού μαγειρείου)	Τεμάχιο	1



Εικόνα 125 (ενδεικτική)

Η μορφή του προς προμήθεια είδους θα είναι σύμφωνη με την εικόνα 125

Το εν λόγω προς προμήθεια είδος θα είναι ενταγμένο στην τρέχουσα σειρά παραγωγής του κατασκευαστή

Διαστάσεις: ύψος περίπου 55cm ÷ 60cm

Ελάχιστες απαιτούμενες τεχνικές προδιαγραφές (επί ποινή αποκλεισμού):

Καταιωνιστήρας Κοντός με Μπαταρία και Ντουσιέρα.

Επιπρόσθετα τεχνικά χαρακτηριστικά θα είναι κατ' ελάχιστον τα εξής:

- Θα έχει ντουσιέρα μετακινούμενη προς όλες τις κατευθύνσεις με εύκαμπτη σύνδεση σε σπирάλ.
- Θα έχει ανεξάρτητη μπαταρία νερού με αναμεικτικό διακόπτη.
- Θα είναι κοντός με συνολικό ύψος λιγότερο από 60 εκατοστά για να χωράει κάτω από το επιτοίχιο ράφι Νο 8.

Στην τιμή προσφοράς του προμηθευτή συμπεριλαμβάνονται, η προμήθεια του είδους, το κόστος προετοιμασίας, μεταφοράς, φορτοεκφόρτωσης, συναρμολόγησης, εγκατάστασης επί λάντζας, σύνδεσης με το υπάρχον δίκτυο ύδρευσης, ρύθμισης και θέσης σε πλήρη και κανονική λειτουργία του προσφερόμενου είδους, σε χρόνο και τόπο καθ' υπόδειξη του Δήμου και με αποκλειστική ευθύνη του προμηθευτή.

Πιστοποιητικά: Δεν απαιτούνται

Έκδοση: 01 Αναθ.: 00	06/11/2018 .../.../20....	ΕΕ-05-01-03	ΕΓΚΡ./ ΕΚΔ: 30/11/2018 .../.../20....	Δήμος Ιλίου Γραφείο Διαχείρισης Ποιότητας / Α.Τ.Π.Α.	Σελ.: 183/347
-------------------------	------------------------------	-------------	---	--	---------------

126. Καταιωνιστήρας με Μπαταρία και Ντουσιέρα

A/A	Περιγραφή	CPV	Μονάδα Μέτρησης	Ποσότητα
126	Καταιωνιστήρας με Μπαταρία και Ντουσιέρα	39314000-6 (εξοπλισμός επαγγελματικού μαγειρείου)	Τεμάχιο	3
				
<p>Εικόνα 126 (ενδεικτική)</p>				
<p>Η μορφή του προς προμήθεια είδους θα είναι σύμφωνη με την εικόνα 126</p>				
<p>Το εν λόγω προς προμήθεια είδος θα είναι ενταγμένο στην τρέχουσα σειρά παραγωγής του κατασκευαστή</p>				
<p>Διαστάσεις: ύψος περίπου 100cm ÷ 110cm</p>				
<p>Ελάχιστες απαιτούμενες τεχνικές προδιαγραφές (επί ποινή αποκλεισμού):</p> <p>Καταιωνιστήρας με Μπαταρία και Ντουσιέρα</p> <p>Επιπρόσθετα τεχνικά χαρακτηριστικά θα είναι κατ' ελάχιστον τα εξής:</p> <ul style="list-style-type: none"> • Θα έχει ντουσιέρα μετακινούμενη προς όλες τις κατευθύνσεις με εύκαμπτη σύνδεση σε σπιράλ. • Θα έχει ανεξάρτητη μπαταρία νερού με αναμεικτικό διακόπτη. • Συνολικό ύψος περίπου 100-110 εκατοστά. <p>Στην τιμή προσφοράς του προμηθευτή συμπεριλαμβάνονται, η προμήθεια του είδους, το κόστος προετοιμασίας, μεταφοράς, φορτοεκφόρτωσης, συναρμολόγησης, εγκατάστασης επί λάντζας, σύνδεσης με το υπάρχον δίκτυο ύδρευσης, ρύθμισης και θέσης σε πλήρη και κανονική λειτουργία του προσφερόμενου είδους, σε χρόνο και τόπο καθ' υπόδειξη του Δήμου και με αποκλειστική ευθύνη του προμηθευτή.</p>				
<p>Πιστοποιητικά: Δεν απαιτούνται</p>				

Έκδοση: 01 Αναθ.: 00	06/11/2018 .../.../20....	ΕΕ-05-01-03	ΕΓΚΡ./ ΕΚΔ: 30/11/2018 .../.../20....	Δήμος Ιλίου Γραφείο Διαχείρισης Ποιότητας / Α.Τ.Π.Α.	Σελ.: 184/347
-------------------------	------------------------------	-------------	---	--	---------------

127. Λάντζα με δύο (2) λεκάνες

A/A	Περιγραφή	CPV	Μονάδα Μέτρησης	Ποσότητα
127	Λάντζα με δύο (2) λεκάνες	39314000-6 (εξοπλισμός επαγγελματικού μαγειρείου)	Τεμάχιο	1



Εικόνα 127 (ενδεικτική)

Η μορφή του προς προμήθεια είδους θα είναι σύμφωνη με την εικόνα 127

Διαστάσεις(γενική απόκλιση έως $\pm 5\text{cm}$ μήκος χ πλάτος χ ύψος:140cmX70cmX85/91cm (H))

Ελάχιστες απαιτούμενες τεχνικές προδιαγραφές (επί ποινή αποκλεισμού):

Λάντζα με δύο (2) λεκάνες, στιβαρής κατασκευής εξ' ολοκλήρου από ανοξείδωτο χάλυβα βαρέως τύπου AISI 304, 18/10.

Επιπρόσθετα τεχνικά χαρακτηριστικά θα είναι κατ' ελάχιστον τα εξής:

- Επιφάνεια κατασκευής πάχους τουλάχιστον 1,25 χιλιοστών, με ενίσχυση γαλβανιζέ τουλάχιστον 2 χιλιοστών από κάτω, και κάτω από το γαλβάνιζέ ενίσχυση με ανοξείδωτα στρατζαριστά πάχους 1 χιλιοστού.
- Υπερύψωση πλάτης για τοποθέτηση σε τοίχο τουλάχιστον 6 εκατοστά.
- Θα φέρει 2 λεκάνες διαστάσεων 50x50x30 εκατοστά βάθος έκαστη.
- Ρυθμιζόμενα πόδια καθ' ύψος.

Στην τιμή προσφοράς του προμηθευτή συμπεριλαμβάνονται, η προμήθεια του είδους, το κόστος προετοιμασίας, μεταφοράς, φορτοεκφόρτωσης, συναρμολόγησης, εγκατάστασης, σύνδεσης, ρύθμισης και θέσης σε πλήρη και κανονική λειτουργία του προσφερόμενου είδους, σε χρόνο και τόπο καθ' υπόδειξη του Δήμου και με αποκλειστική ευθύνη του προμηθευτή.

Πιστοποιητικά: Δεν απαιτούνται

Έκδοση: 01 Αναθ.: 00	06/11/2018 .../.../20....	ΕΕ-05-01-03	ΕΓΚΡ./ 30/11/2018 ΕΚΔ: .../.../20....	Δήμος Ιλίου Γραφείο Διαχείρισης Ποιότητας / Α.Τ.Π.Α.	Σελ.: 185/347
-------------------------	------------------------------	-------------	--	--	---------------

128. Νιπτήρας πλύσης χεριών επιτοίχιος με διανεμητή σαπουνιού

A/A	Περιγραφή	CPV	Μονάδα Μέτρησης	Ποσότητα
128	Νιπτήρας πλύσης χεριών επιτοίχιος με διανεμητή σαπουνιού	39314000-6 (εξοπλισμός επαγγελματικού μαγειρείου)	Τεμάχιο	1



Εικόνα 128 (ενδεικτική)

Η μορφή του προς προμήθεια είδους θα είναι σύμφωνη με την εικόνα 128

Διαστάσεις(γενική απόκλιση έως $\pm 5\text{cm}$ μήκος χ πλάτος χ ύψος: 40cmX35,5cmX59,5cm (H))

Ελάχιστες απαιτούμενες τεχνικές προδιαγραφές (επί ποινή αποκλεισμού):

Νιπτήρας πλύσης χεριών επιτοίχιος με διανεμητή σαπουνιού, στιβαρής κατασκευής από ανοξείδωτο χάλυβα βαρέως τύπου AISI 304, 18/10.

Επιπρόσθετα τεχνικά χαρακτηριστικά θα είναι κατ' ελάχιστον τα εξής:

- Θα διαθέτει μηχανισμό ενεργοποίησης γονάτου.
- Θα έχει μπαταρία νερού ενσωματωμένη.
- Θα φέρει διανεμητή σαπουνιού.
- Θα έχει θερμομικτική βαλβίδα ζεστού - κρύου νερού

Στην τιμή προσφοράς του προμηθευτή συμπεριλαμβάνονται, η προμήθεια του είδους, το κόστος προετοιμασίας, μεταφοράς, φορτοεκφόρτωσης, συναρμολόγησης, εγκατάστασης, σύνδεσης (ύδρευσης-αποχέτευσης, κ.λ.π.), ρύθμισης και θέσης σε πλήρη και κανονική λειτουργία του προσφερόμενου είδους, σε χρόνο και τόπο καθ' υπόδειξη του Δήμου και με αποκλειστική ευθύνη του προμηθευτή.

Πιστοποιητικά: Δεν απαιτείται

Έκδοση: 01 Αναθ.: 00	06/11/2018 .../.../20....	ΕΕ-05-01-03	ΕΓΚΡ./ ΕΚΔ: 30/11/2018 .../.../20....	Δήμος Ιλίου Γραφείο Διαχείρισης Ποιότητας / Α.Τ.Π.Α.	Σελ.: 186/347
-------------------------	------------------------------	-------------	---	--	---------------

129. Διπλή επιδαπέδια φριτέζα – 2 κάδοι 10 λίτρα έκαστος ηλεκτρικός

A/A	Περιγραφή	CPV	Μονάδα Μέτρησης	Ποσότητα
129	Διπλή Επιδαπέδια Φριτέζα - 2 Κάδοι 10 λίτρα έκαστος ηλεκτρικός	39314000-6 (εξοπλισμός επαγγελματικού μαγειρείου)	Τεμάχιο	1



Εικόνα 129 (ενδεικτική)

Η μορφή του προς προμήθεια είδους θα είναι σύμφωνη με την εικόνα 129

Το εν λόγω προς προμήθεια είδος θα είναι ενταγμένο στην τρέχουσα σειρά παραγωγής του κατασκευαστή

Διαστάσεις(γενική απόκλιση έως $\pm 2\text{cm}$ μήκος χ πλάτος χ ύψος:80cmX70cmX85cm (H)

Ελάχιστες απαιτούμενες τεχνικές προδιαγραφές (επί ποινή αποκλεισμού):

Διπλή Επιδαπέδια Φριτέζα - 2 Κάδοι 10 λίτρα έκαστος ηλεκτρικό, κατασκευασμένη εξ' ολοκλήρου από ανοξείδωτο χάλυβα βαρέως τύπου AISI 304, 18/10.

Επιπρόσθετα τεχνικά χαρακτηριστικά θα είναι κατ' ελάχιστον τα εξής:

- Θα έχει 2 κάδους, με χωρητικότητα 10 λίτρα έκαστος.
- Επιδαπέδια με 2 ανοιγόμενες πόρτες και ερμάριο στο κάτω μέρος.
- Δυνατότητα ρύθμισης της θερμοκρασίας από 100° έως 190°C.
- Οι κάδοι και η επιφάνεια της φριτέζας θα έχουν στρογγυλεμένες γωνίες και θα είναι χωρίς ενώσεις.
- Θα περιλαμβάνει 2 καλάθια 10 λίτρων.
- Οι κάδοι θα έχουν ανοξείδωτο καπάκι.
- Θα έχει ισχύ τουλάχιστον 16 KW και θα είναι τριφασική.
- Η φριτέζα θα είναι υποχρεωτικά του ίδιου κατασκευαστή με το Νο130 (Βραστήρας) με το Νο131 (Ουδέτερο Ερμάριο) και με το Νο132 (Κουζίνα 6 εστιών) και θα έχει ειδικό εργοστασιακό κιτ ώστε να μπορεί να ενωθεί και μονωθεί με τα άλλα 2 μηχανήματα χωρίς καθόλου κενό μεταξύ τους, ώστε να μην περνάνε ενδιάμεσα τους βρωμιές νερά υγρασίες κλπ.

Στην τιμή προσφοράς του προμηθευτή συμπεριλαμβάνονται, η προμήθεια του είδους, το κόστος προετοιμασίας, μεταφοράς, φορτοεκφόρτωσης, συναρμολόγησης, εγκατάστασης, σύνδεσης με τα υπάρχοντα δίκτυα (ηλεκτρικής ενέργειας, κ.λ.π.), ρύθμισης και θέσης σε πλήρη και κανονική λειτουργία του προσφερόμενου είδους, σε χρόνο και τόπο καθ' υπόδειξη του Δήμου και με αποκλειστική ευθύνη του προμηθευτή. Περιλαμβάνονται επιδείξεις της λειτουργίας του στους άμεσους χρήστες του.

Έκδοση: 01 Αναθ.: 00	06/11/2018 .../.../20....	ΕΕ-05-01-03	ΕΓΚΡ./ 30/11/2018 ΕΚΔ: .../.../20....	Δήμος Ιλίου Γραφείο Διαχείρισης Ποιότητας / Α.Τ.Π.Α.	Σελ.: 187/347
-------------------------	------------------------------	-------------	--	--	---------------

Πιστοποιητικά:

- Πιστοποιητικό **ISO**, όπως αναφέρεται για τα προς προμήθεια είδη της ομάδας Δ' /υποέργο 2, στο εδάφιο «ΑΠΑΙΤΟΥΜΕΝΑ ΔΙΚΑΙΟΛΟΓΗΤΙΚΑ» (Φάκελος Τεχνικής Προσφοράς) παράγραφος 6.
- Το προς προμήθεια είδος θα φέρει σήμανση **CE**.

130. Επιδαπέδιος Βραστήρας ΕΜΜΕΣΟΥ Θερμάνσεως Ηλεκτρικός 55 λίτρων

A/A	Περιγραφή	CPV	Μονάδα Μέτρησης	Ποσότητα
130	Επιδαπέδιος Βραστήρας ΕΜΜΕΣΟΥ Θερμάνσεως Ηλεκτρικός 55 λίτρων	39314000-6 (εξοπλισμός επαγγελματικού μαγειρείου)	Τεμάχιο	1



Εικόνα 130 (ενδεικτική)

Η μορφή του προς προμήθεια είδους θα είναι σύμφωνη με την εικόνα 130

Το εν λόγω προς προμήθεια είδος θα είναι ενταγμένο στην τρέχουσα σειρά παραγωγής του κατασκευαστή

Διαστάσεις(γενική απόκλιση έως $\pm 2\text{cm}$ μήκος χ πλάτος χ ύψος:80cmX70cmX85cm (H))

Ελάχιστες απαιτούμενες τεχνικές προδιαγραφές (επί ποινή αποκλεισμού):

Επιδαπέδιος Βραστήρας ΕΜΜΕΣΟΥ Θερμάνσεως Ηλεκτρικός 55 λίτρων, κατασκευασμένος εξ' ολοκλήρου από ανοξείδωτο χάλυβα βαρέως τύπου AISI 304, 18/10.

Επιπρόσθετα τεχνικά χαρακτηριστικά θα είναι κατ' ελάχιστον τα εξής:

- Ο κάδος θα είναι διπλών τοιχωμάτων με έμμεση θέρμανση.
- Θα έχει χωρητικότητα τουλάχιστον 55 λίτρα.
- Θα έχει boiler και κυκλοφορία ατμού.
- Ο κάδος θα είναι από ανοξείδωτο χάλυβα AISI 316 για μέγιστη ασφάλεια των τροφίμων.
- Θα φέρει χειριστήριο ελέγχου της θερμοκρασίας σε 3 επίπεδα, από το μικρότερο προς το μεγαλύτερο.
- Θα έχει ενσωματωμένη βρύση και αποχέτευση με βάνα.
- Η ισχύς του βραστήρα θα είναι τουλάχιστον 12 KW και θα είναι τριφασικός.
- Ο βραστήρας θα είναι υποχρεωτικά του ίδιου κατασκευαστή με το Νο129 (Φριτέζα), με το Νο131 (Ουδέτερο Ερμάριο) και με το Νο132 (Κουζίνα 6 εστιών) και θα έχει ειδικό εργοστασιακό κιτ ώστε να μπορεί να ενωθεί και μονωθεί με τα άλλα 2 μηχανήματα χωρίς καθόλου κενό μεταξύ τους, ώστε να μην περνάνε ενδιάμεσα τους βρωμίες νερά υγρασίες κλπ.

Στην τιμή προσφοράς του προμηθευτή συμπεριλαμβάνονται, η προμήθεια του είδους, το κόστος προετοιμασίας, μεταφοράς, φορτοεκφόρτωσης, συναρμολόγησης, εγκατάστασης, σύνδεσης με τα υπάρχοντα δίκτυα (ηλεκτρικής ενέργειας, κ.λ.π.), ρύθμισης και θέσης σε πλήρη και κανονική λειτουργία του

Έκδοση: 01 Αναθ.: 00	06/11/2018 .../.../20....	EE-05-01-03	ΕΓΚΡ./ ΕΚΔ: 30/11/2018 .../.../20....	Δήμος Ιλίου Γραφείο Διαχείρισης Ποιότητας / Α.Τ.Π.Α.	Σελ.: 188/347
-------------------------	------------------------------	-------------	---	--	---------------



Ευρωπαϊκή Ένωση
Ευρωπαϊκό Ταμείο
Περιφερειακής Ανάπτυξης



ΑΔΑ: ΨΩΦ1ΩΕΒ-Γ4Κ
ΠΕΡΙΦΕΡΕΙΑΚΟ
ΕΠΙΧΕΙΡΗΣΙΑΚΟ
ΠΡΟΓΡΑΜΜΑ
ΑΤΤΙΚΗΣ



ανάπτυξη - εργασία - αλληλεγγύη

Με τη συγχρηματοδότηση της Ελλάδας και της Ευρωπαϊκής Ένωσης

προσφερόμενου είδους, σε χρόνο και τόπο καθ' υπόδειξη του Δήμου και με αποκλειστική ευθύνη του προμηθευτή. Περιλαμβάνονται επιδείξεις της λειτουργίας του στους άμεσους χρήστες του.

Πιστοποιητικά:

- Πιστοποιητικό **ISO**, όπως αναφέρεται για τα προς προμήθεια είδη της ομάδας Δ' /υποέργο 2, στο εδάφιο «ΑΠΑΙΤΟΥΜΕΝΑ ΔΙΚΑΙΟΛΟΓΗΤΙΚΑ» (Φάκελος Τεχνικής Προσφοράς) παράγραφος 6.
- Το προς προμήθεια είδος θα φέρει σήμανση **CE**.

131. Ουδέτερο ερμάριο

A/A	Περιγραφή	CPV	Μονάδα Μέτρησης	Ποσότητα
131	Ουδέτερο ερμάριο	39314000-6 (εξοπλισμός επαγγελματικού μαγειρείου)	Τεμάχιο	1



Εικόνα 131 (ενδεικτική)

Η μορφή του προς προμήθεια είδους θα είναι σύμφωνη με την εικόνα 131

Το εν λόγω προς προμήθεια είδος θα είναι ενταγμένο στην τρέχουσα σειρά παραγωγής του κατασκευαστή

Διαστάσεις(γενική απόκλιση έως $\pm 2\text{cm}$ μήκος χ πλάτος χ ύψος:40cmX70cmX85cm (H))

Ελάχιστες απαιτούμενες τεχνικές προδιαγραφές (επί ποινή αποκλεισμού):

Ουδέτερο ερμάριο, κατασκευασμένο εξ' ολοκλήρου από ανοξείδωτο χάλυβα βαρέως τύπου AISI 304, 18/10.

Επιπρόσθετα τεχνικά χαρακτηριστικά θα είναι κατ' ελάχιστον τα εξής:

- Θα έχει ανοικτό αποθηκευτικό χώρο στο κάτω μέρος.
- Τα ποδαρικά θα είναι ρυθμιζόμενου ύψους.
- Το ουδέτερο ερμάριο θα είναι υποχρεωτικά του ίδιου κατασκευαστή με το Νο129 (Φριτέζα), με το Νο130 (Βραστήρας) και με το Νο132 (Κουζίνα 6 εστιών) και θα έχει ειδικό εργοστασιακό κιτ ώστε να μπορεί να ενωθεί και μονωθεί με τα άλλα 2 μηχανήματα χωρίς καθόλου κενό μεταξύ τους, ώστε να μην περνάνε ενδιάμεσα τους βρωμιές νερά υγρασίες κλπ.

Στην τιμή προσφοράς του προμηθευτή συμπεριλαμβάνονται, η προμήθεια του είδους, το κόστος προετοιμασίας, μεταφοράς, φορτοεκφόρτωσης, συναρμολόγησης, εγκατάστασης, σύνδεσης, ρύθμισης και θέσης σε πλήρη και κανονική λειτουργία του προσφερόμενου είδους, σε χρόνο και τόπο καθ' υπόδειξη του Δήμου και με αποκλειστική ευθύνη του προμηθευτή.

Έκδοση: 01 Αναθ.: 00	06/11/2018 .../.../20....	ΕΕ-05-01-03	ΕΓΚΡ./ ΕΚΔ: 30/11/2018 .../.../20....	Δήμος Ιλίου Γραφείο Διαχείρισης Ποιότητας / Α.Τ.Π.Α.	Σελ.: 189/347
-------------------------	------------------------------	-------------	---	--	---------------



Ευρωπαϊκή Ένωση
Ευρωπαϊκό Ταμείο
Περιφερειακής Ανάπτυξης



ΑΔΑ: ΨΩΦ1ΩΕΒ-Γ4Κ
ΠΕΡΙΦΕΡΕΙΑΚΟ
ΕΠΙΧΕΙΡΗΣΙΑΚΟ
ΠΡΟΓΡΑΜΜΑ
ΑΤΤΙΚΗΣ



ανάπτυξη - εργασία - αλληλεγγύη

Με τη συγχρηματοδότηση της Ελλάδας και της Ευρωπαϊκής Ένωσης

Πιστοποιητικά: Δεν απαιτούνται

Έκδοση: 01 Αναθ.: 00	06/11/2018 .../.../20....	ΕΕ-05-01-03	ΕΓΚΡ./ ΕΚΔ:	30/11/2018 .../.../20....	Δήμος Ιλίου Γραφείο Διαχείρισης Ποιότητας / Α.Τ.Π.Α.	Σελ.: 190/347
-------------------------	------------------------------	-------------	----------------	------------------------------	--	---------------

132. Επιδαπέδια Κουζίνα 6 Τετράγωνων εστιών

A/A	Περιγραφή	CPV	Μονάδα Μέτρησης	Ποσότητα
132	Επιδαπέδια Κουζίνα 6 Τετράγωνων εστιών	39314000-6 (εξοπλισμός επαγγελματικού μαγειρείου)	Τεμάχιο	1



Εικόνα 132 (ενδεικτική)

Η μορφή του προς προμήθεια είδους θα είναι σύμφωνη με την εικόνα 132

Το εν λόγω προς προμήθεια είδος θα είναι ενταγμένο στην τρέχουσα σειρά παραγωγής του κατασκευαστή

Διαστάσεις(γενική απόκλιση έως $\pm 2\text{cm}$ μήκος χ πλάτος χ ύψος:120cmX70cmX85cm (H)

Ελάχιστες απαιτούμενες τεχνικές προδιαγραφές (επί ποινή αποκλεισμού):

Επιδαπέδια Κουζίνα 6 Τετράγωνων εστιών, κατασκευασμένη εξ' ολοκλήρου από ανοξείδωτο χάλυβα βαρέως τύπου AISI 304, 18/10.

Επιπρόσθετα τεχνικά χαρακτηριστικά θα είναι κατ' ελάχιστον τα εξής:

- Τα ποδαρικά της κατασκευής θα είναι ρυθμιζόμενου ύψους.
- Η επιφάνεια της κουζίνας θα έχει στρογγυλεμένες γωνίες χωρίς ενώσεις.
- Θα φέρει στην επιφάνεια 6 μάτια τετράγωνου και όχι στρογγυλού σχήματος με διάσταση το κάθε ένα τουλάχιστον 22x22 εκατοστά
- Η ισχύς του κάθε ματιού θα είναι τουλάχιστον 2,6 KW
- Η συνολική ισχύς της κουζίνας θα είναι τουλάχιστον 15,6 KW και θα είναι τριφασική.
- Η κουζίνα 6 εστιών θα είναι υποχρεωτικά του ίδιου κατασκευαστή με το Νο129 (Φριτζά), με το Νο130 (Βραστήρας) και με το Νο131 (Ουδέτερο ερμάριο) και θα έχει ειδικό εργοστασιακό κιτ ώστε να μπορεί να ενωθεί και μονωθεί με τα άλλα 2 μηχανήματα χωρίς καθόλου κενό μεταξύ τους, ώστε να μην περνάνε ενδιάμεσα τους βρωμιές νερά υγρασίες κλπ.

Στην τιμή προσφοράς του προμηθευτή συμπεριλαμβάνονται, η προμήθεια του είδους, το κόστος προετοιμασίας, μεταφοράς, φορτοεκφόρτωσης, συναρμολόγησης, εγκατάστασης, σύνδεσης με τα υπάρχοντα δίκτυα (ηλεκτρικής ενέργειας, κ.λ.π.), ρύθμισης και θέσης σε πλήρη και κανονική λειτουργία του προσφερόμενου είδους, σε χρόνο και τόπο καθ' υπόδειξη του Δήμου και με αποκλειστική ευθύνη του προμηθευτή. Περιλαμβάνονται επιδείξεις της λειτουργίας του στους άμεσους χρήστες του.

Έκδοση: 01 Αναθ.: 00	06/11/2018 .../.../20....	ΕΕ-05-01-03	ΕΓΚΡ./ ΕΚΔ: 30/11/2018 .../.../20....	Δήμος Ιλίου Γραφείο Διαχείρισης Ποιότητας / Α.Τ.Π.Α.	Σελ.: 191/347
-------------------------	------------------------------	-------------	---	--	---------------



Ευρωπαϊκή Ένωση
Ευρωπαϊκό Ταμείο
Περιφερειακής Ανάπτυξης



ΑΔΑ: ΨΩΦ1ΩΕΒ-Γ4Κ
ΠΕΡΙΦΕΡΕΙΑΚΟ
ΕΠΙΧΕΙΡΗΣΙΑΚΟ
ΠΡΟΓΡΑΜΜΑ
ΑΤΤΙΚΗΣ



ανάπτυξη - εργασία - αλληλεγγύη

Με τη συγχρηματοδότηση της Ελλάδας και της Ευρωπαϊκής Ένωσης

Πιστοποιητικά:

- Πιστοποιητικό **ISO**, όπως αναφέρεται για τα προς προμήθεια είδη της ομάδας Δ' /υποέργο 2, στο εδάφιο «ΑΠΑΙΤΟΥΜΕΝΑ ΔΙΚΑΙΟΛΟΓΗΤΙΚΑ» (Φάκελος Τεχνικής Προσφοράς) παράγραφος 6.
- Το προς προμήθεια είδος θα φέρει σήμανση **CE**.

Έκδοση: 01 Αναθ.: 00	06/11/2018 .../.../20....	ΕΕ-05-01-03	ΕΓΚΡ./ ΕΚΔ:	30/11/2018 .../.../20....	Δήμος Ιλίου Γραφείο Διαχείρισης Ποιότητας / Α.Τ.Π.Α.	Σελ.: 192/347
-------------------------	------------------------------	-------------	----------------	------------------------------	--	---------------



Ευρωπαϊκή Ένωση
Ευρωπαϊκό Ταμείο
Περιφερειακής Ανάπτυξης



ΑΔΑ: ΨΩΦ1ΩΕΒ-Γ4Κ
ΠΕΡΙΦΕΡΕΙΑΚΟ
ΕΠΙΧΕΙΡΗΣΙΑΚΟ
ΠΡΟΓΡΑΜΜΑ
ΑΤΤΙΚΗΣ



Με τη συγχρηματοδότηση της Ελλάδας και της Ευρωπαϊκής Ένωσης

133. Τραπεζοερμάριο Συρομένων Θυρών

A/A	Περιγραφή	CPV	Μονάδα Μέτρησης	Ποσότητα
133	Τραπεζοερμάριο συρόμενων θυρών	39314000-6 (εξοπλισμός επαγγελματικού μαγειρείου)	Τεμάχιο	3



Εικόνα 133 (ενδεικτική)

Η μορφή του προς προμήθεια είδους θα είναι σύμφωνη με την εικόνα 133

Διαστάσεις(γενική απόκλιση έως $\pm 5\text{cm}$ μήκος χ πλάτος χ ύψος:130cmX70cmX85/91cm (H))

Ελάχιστες απαιτούμενες τεχνικές προδιαγραφές (επί ποινή αποκλεισμού):

Τραπεζοερμάριο συρόμενων θυρών, κατασκευασμένο εξ' ολοκλήρου από ανοξείδωτο χάλυβα βαρέως τύπου AISI 304, 18/10.

Επιπρόσθετα τεχνικά χαρακτηριστικά θα είναι κατ' ελάχιστον τα εξής:

- Επιφάνεια κατασκευής πάχους τουλάχιστον 1,25 χιλιοστών, με ενίσχυση γαλβανιζέ τουλάχιστον 2 χιλιοστών από κάτω, και κάτω από το γαλβανιζέ ενίσχυση με ανοξείδωτα στρατζαριστά πάχους 1 χιλιοστού.
- Χωρίς υπερύψωση πλάτης.
- Ρυθμιζόμενα πόδια καθ' ύψος.
- Θα έχει συρόμενες πόρτες και από τις 2 πλευρές με μήκος = με το συνολικό μήκος του ερμαρίου (αμφίπλευρο)
- Συρόμενες πόρτες διπλών τοιχωμάτων με ανεστραμμένους οδηγούς κύλισης. (Δεν θα υπάρχει οδηγός στο κάτω μέρος για να μην συγκεντρώνεται βρωμιά).
- Ράφι βαρέως τύπου στο εσωτερικό, πάχους 1,00 χιλιοστών στο κάτω μέρος.

Στην τιμή προσφοράς του προμηθευτή συμπεριλαμβάνονται, η προμήθεια του είδους, το κόστος προετοιμασίας, μεταφοράς, φορτοεκφόρτωσης, συναρμολόγησης, εγκατάστασης, σύνδεσης, ρύθμισης και θέσης σε πλήρη και κανονική λειτουργία του προσφερόμενου είδους, σε χρόνο και τόπο καθ' υπόδειξη του Δήμου και με αποκλειστική ευθύνη του προμηθευτή.

Πιστοποιητικά: Δεν απαιτούνται

Έκδοση: 01 Αναθ.: 00	06/11/2018 .../.../20....	ΕΕ-05-01-03	ΕΓΚΡ./ ΕΚΔ: 30/11/2018 .../.../20....	Δήμος Ιλίου Γραφείο Διαχείρισης Ποιότητας / Α.Τ.Π.Α.	Σελ.: 193/347
-------------------------	------------------------------	-------------	---	--	---------------

134. Τραπεζοερμάριο συρόμενων θυρών

A/A	Περιγραφή	CPV	Μονάδα Μέτρησης	Ποσότητα
134	Τραπεζοερμάριο συρόμενων θυρών	39314000-6 (εξοπλισμός επαγγελματικού μαγειρείου)	Τεμάχιο	1



Εικόνα 134 (ενδεικτική)

Η μορφή του προς προμήθεια είδους θα είναι σύμφωνη με την εικόνα 134

Διαστάσεις(γενική απόκλιση έως $\pm 5\text{cm}$ μήκος χ πλάτος χ ύψος:160cmX70cmX85/91cm (H)

Ελάχιστες απαιτούμενες τεχνικές προδιαγραφές (επί ποινή αποκλεισμού):

Τραπεζοερμάριο συρόμενων θυρών, κατασκευασμένο εξ' ολοκλήρου από ανοξείδωτο χάλυβα βαρέως τύπου AISI 304, 18/10.

Επιπρόσθετα τεχνικά χαρακτηριστικά θα είναι κατ' ελάχιστον τα εξής:

- Επιφάνεια κατασκευής πάχους τουλάχιστον 1,25 χιλιοστών, με ενίσχυση γαλβανιζέ τουλάχιστον 2 χιλιοστών από κάτω, και κάτω από το γαλβανιζέ ενίσχυση με ανοξείδωτα στρατζαριστά πάχους 1 χιλιοστού.
- Υπερύψωση πλάτης για τοποθέτηση τουλάχιστον 6 εκατοστά.
- Ρυθμιζόμενα πόδια καθ' ύψος.
- Συρόμενες πόρτες διπλών τοιχωμάτων με ανεστραμμένους οδηγούς κύλισης. (Δεν θα υπάρχει οδηγός στο κάτω μέρος για να μην συγκεντρώνεται βρωμιά).
- Ράφι βαρέως τύπου στο εσωτερικό, πάχους 1,00 χιλιοστών στο κάτω μέρος.

Στην τιμή προσφοράς του προμηθευτή συμπεριλαμβάνονται, η προμήθεια του είδους, το κόστος προετοιμασίας, μεταφοράς, φορτοεκφόρτωσης, συναρμολόγησης, εγκατάστασης, σύνδεσης, ρύθμισης και θέσης σε πλήρη και κανονική λειτουργία του προσφερόμενου είδους, σε χρόνο και τόπο καθ' υπόδειξη του Δήμου και με αποκλειστική ευθύνη του προμηθευτή. Περιλαμβάνονται επιδείξεις της λειτουργίας του στους άμεσους χρήστες του.

Πιστοποιητικά: Δεν απαιτούνται

Έκδοση: 01 Αναθ.: 00	06/11/2018 .../.../20....	ΕΕ-05-01-03	ΕΓΚΡ./ ΕΚΔ: 30/11/2018 .../.../20....	Δήμος Ιλίου Γραφείο Διαχείρισης Ποιότητας / Α.Τ.Π.Α.	Σελ.: 194/347
-------------------------	------------------------------	-------------	---	--	---------------



Ευρωπαϊκή Ένωση
Ευρωπαϊκό Ταμείο
Περιφερειακής Ανάπτυξης



ΑΔΑ: ΨΩΦ1ΩΕΒ-Γ4Κ
ΠΕΡΙΦΕΡΕΙΑΚΟ
ΕΠΙΧΕΙΡΗΣΙΑΚΟ
ΠΡΟΓΡΑΜΜΑ
ΑΤΤΙΚΗΣ



Με τη συγχρηματοδότηση της Ελλάδας και της Ευρωπαϊκής Ένωσης

ανάπτυξη - εργασία - αλληλεγγύη

135. Ψηλό Ερμάριο Συρομένων Θυρών (Ντουλάπα)

A/A	Περιγραφή	CPV	Μονάδα Μέτρησης	Ποσότητα
135	Ψηλό Ερμάριο Συρομένων Θυρών (Ντουλάπα)	39314000-6 (εξοπλισμός επαγγελματικού μαγειρείου)	Τεμάχιο	1



Εικόνα 135 (ενδεικτική)

Η μορφή του προς προμήθεια είδους θα είναι σύμφωνη με την εικόνα 135

Διαστάσεις(γενική απόκλιση έως $\pm 5\text{cm}$ μήκος χ πλάτος χ ύψος:160cmX70cmX200cm (H)

Ελάχιστες απαιτούμενες τεχνικές προδιαγραφές (επί ποινή αποκλεισμού):

Ψηλό Ερμάριο Συρομένων Θυρών (Ντουλάπα), κατασκευασμένο εξ' ολοκλήρου από ανοξείδωτο χάλυβα βαρέως τύπου AISI 304, 18/10.

Επιπρόσθετα τεχνικά χαρακτηριστικά θα είναι κατ' ελάχιστον τα εξής:

- Θα έχει 3 ράφια στο εσωτερικό που θα δημιουργούν 4 επίπεδα αποθήκευσης
- Ανοξείδωτο πάχους τουλάχιστον 1 χιλιοστό
- Ρυθμιζόμενα πόδια καθ' ύψος.
- Συρόμενες πόρτες διπλών τοιχωμάτων με ανεστραμμένους οδηγούς κύλισης. (Δεν θα υπάρχει οδηγός στο κάτω μέρος για να μην συγκεντρώνεται βρωμιά).
- Τρία (3) ράφια βαρέως τύπου στο εσωτερικό, πάχους 1,00 χιλιοστών που θα δημιουργούν τέσσερα (4) επίπεδα αποθήκευσης.

Στην τιμή προσφοράς του προμηθευτή συμπεριλαμβάνονται, η προμήθεια του είδους, το κόστος προετοιμασίας, μεταφοράς, φορτοεκφόρτωσης, συναρμολόγησης, εγκατάστασης, σύνδεσης, ρύθμισης και θέσης σε πλήρη και κανονική λειτουργία του προσφερόμενου είδους, σε χρόνο και τόπο καθ' υπόδειξη του Δήμου και με αποκλειστική ευθύνη του προμηθευτή.

Πιστοποιητικά: Δεν απαιτούνται

Έκδοση: 01 Αναθ.: 00	06/11/2018 .../.../20....	ΕΕ-05-01-03	ΕΓΚΡ./ 30/11/2018 ΕΚΔ: .../.../20....	Δήμος Ιλίου Γραφείο Διαχείρισης Ποιότητας / Α.Τ.Π.Α.	Σελ.: 195/347
-------------------------	------------------------------	-------------	--	--	---------------

136. Όρθιο ψυγείο θάλαμος συντήρηση

A/A	Περιγραφή	CPV	Μονάδα Μέτρησης	Ποσότητα
136	Όρθιο ψυγείο θάλαμος συντήρηση	39314000-6 (εξοπλισμός επαγγελματικού μαγειρείου)	Τεμάχιο	3



Εικόνα 136 (ενδεικτική)

Η μορφή του προς προμήθεια είδους θα είναι σύμφωνη με την εικόνα 136

Το εν λόγω προς προμήθεια είδος θα είναι ενταγμένο στην τρέχουσα σειρά παραγωγής του κατασκευαστή

Διαστάσεις(γενική απόκλιση έως $\pm 5\text{cm}$ μήκος χ πλάτος χ ύψος: 720mmX868mmX2100mm (H))

Ελάχιστες απαιτούμενες τεχνικές προδιαγραφές (επί ποινή αποκλεισμού):

Όρθιο ψυγείο θάλαμος συντήρηση, στιβαρής κατασκευής από ανοξείδωτο χάλυβα τύπου AISI 304 18/8-10.

Επιπρόσθετα τεχνικά χαρακτηριστικά θα είναι κατ' ελάχιστον τα εξής:

- Χωρητικότητα τουλάχιστον 654 λίτρα.
- Θερμοκρασία -2° έως $+8^{\circ}$. Ψυγεία που δεν θα επιτυγχάνουν αρνητική ελάχιστη θερμοκρασία δεν θα γίνονται αποδεκτά.
- Εσωτερικές διαστάσεις GN 2/1
- Υγειονομικό σχεδιασμό εσωτερικά
- Αποσπώμενους οδηγούς εσωτερικά για εύκολο και γρήγορο καθαρισμό
- Ψύξη βεβαιωμένης κυκλοφορίας αέρα
- Αυτόματη απόψυξη
- Αυτόματη εξάτμιση Συμπυκνωμάτων
- Θερμοστάτης "ενσωματωμένου" σχεδιασμού, για εύκολη λειτουργία & καθαρισμό
- Μόνωση πολυουρεθάνης
- Αποσπώμενα λάστιχα πόρτας
- Ανοξείδωτα ποδαρικά ρυθμιζόμενα σε ύψος
- Η πόρτα θα διαθέτει κλειδαριά και θα έχει πάχος τουλάχιστον 70mm.
- Θα διαθέτει μηχανισμό επαναφοράς της πόρτας στις 90° .
- Θα διαθέτει 3 σχάρες

Έκδοση: 01 Αναθ.: 00	06/11/2018 .../.../20....	ΕΕ-05-01-03	ΕΓΚΡ./ ΕΚΔ: 30/11/2018 .../.../20....	Δήμος Ιλίου Γραφείο Διαχείρισης Ποιότητας / Α.Τ.Π.Α.	Σελ.: 196/347
-------------------------	------------------------------	-------------	---	--	---------------



Ευρωπαϊκή Ένωση
Ευρωπαϊκό Ταμείο
Περιφερειακής Ανάπτυξης



ΑΔΑ: ΨΩΦ1ΩΕΒ-Γ4Κ
ΠΕΡΙΦΕΡΕΙΑΚΟ
ΕΠΙΧΕΙΡΗΣΙΑΚΟ
ΠΡΟΓΡΑΜΜΑ
ΑΤΤΙΚΗΣ



ανάπτυξη - εργασία - αλληλεγγύη

Με τη συγχρηματοδότηση της Ελλάδας και της Ευρωπαϊκής Ένωσης

- Οικολογικό ψυκτικό υγρό R290
- Πιστοποιημένο για την ενεργειακή του κλάση σύμφωνα με την Ευρωπαϊκή Νομοθεσία

Στην τιμή προσφοράς του προμηθευτή συμπεριλαμβάνονται, η προμήθεια του είδους, το κόστος προετοιμασίας, μεταφοράς, φορτοεκφόρτωσης, συναρμολόγησης, εγκατάστασης, σύνδεσης με τα υπάρχοντα δίκτυα (ηλεκτρικής ενέργειας, κ.λ.π.), ρύθμισης και θέσης σε πλήρη και κανονική λειτουργία του προσφερόμενου είδους, σε χρόνο και τόπο καθ' υπόδειξη του Δήμου και με αποκλειστική ευθύνη του προμηθευτή. Περιλαμβάνονται επιδείξεις της λειτουργίας του στους άμεσους χρήστες του.

Πιστοποιητικά:

- Πιστοποιητικό **ISO**, όπως αναφέρεται για τα προς προμήθεια είδη της ομάδας Δ' /υποέργο 2, στο εδάφιο «ΑΠΑΙΤΟΥΜΕΝΑ ΔΙΚΑΙΟΛΟΓΗΤΙΚΑ» (Φάκελος Τεχνικής Προσφοράς) παράγραφος 6.
- Το προς προμήθεια είδος θα φέρει σήμανση **CE**.

Έκδοση: 01 Αναθ.: 00	06/11/2018 .../.../20....	ΕΕ-05-01-03	ΕΓΚΡ./ ΕΚΔ:	30/11/2018 .../.../20....	Δήμος Ιλίου Γραφείο Διαχείρισης Ποιότητας / Α.Τ.Π.Α.	Σελ.: 197/347
-------------------------	------------------------------	-------------	----------------	------------------------------	--	---------------

137. Όρθιο ψυγείο θάλαμος κατάψυξη

A/A	Περιγραφή	CPV	Μονάδα Μέτρησης	Ποσότητα
137	Όρθιο ψυγείο θάλαμος κατάψυξη	39314000-6 (εξοπλισμός επαγγελματικού μαγειρείου)	Τεμάχιο	1



Εικόνα 137 (ενδεικτική)

Η μορφή του προς προμήθεια είδους θα είναι σύμφωνη με την εικόνα 137

Το εν λόγω προς προμήθεια είδος θα είναι ενταγμένο στην τρέχουσα σειρά παραγωγής του κατασκευαστή

Διαστάσεις(γενική απόκλιση έως $\pm 5\text{cm}$ μήκος χ πλάτος χ ύψος: 720mmX868mmX2100mm (H))

Ελάχιστες απαιτούμενες τεχνικές προδιαγραφές (επί ποινή αποκλεισμού):

Όρθιο ψυγείο θάλαμος κατάψυξη, στιβαρής κατασκευής από ανοξείδωτο χάλυβα τύπου AISI 304 18/8-10.

Επιπρόσθετα τεχνικά χαρακτηριστικά θα είναι κατ' ελάχιστον τα εξής:

- Χωρητικότητα τουλάχιστον 654 λίτρα.
- Θερμοκρασία -22° έως -10° . Ψυγεία που δεν θα επιτυγχάνουν αρνητική ελάχιστη θερμοκρασία δεν θα γίνονται αποδεκτά.
- Εσωτερικές διαστάσεις GN 2/1
- Υγειονομικό σχεδιασμό εσωτερικά
- Αποσπώμενους οδηγούς εσωτερικά για εύκολο και γρήγορο καθαρισμό
- Ψύξη βεβαιωμένης κυκλοφορίας αέρα
- Αυτόματη απόψυξη
- Αυτόματη εξάτμιση Συμπυκνωμάτων
- Θερμοστάτης "ενσωματωμένου" σχεδιασμού, για εύκολη λειτουργία & καθαρισμό
- Μόνωση πολυουρεθάνης
- Αποσπώμενα λάστιχα πόρτας
- Ανοξείδωτα ποδαρικά ρυθμιζόμενα σε ύψος
- Η πόρτα θα διαθέτει κλειδαριά και θα έχει πάχος τουλάχιστον 70mm.

Έκδοση: 01 Αναθ.: 00	06/11/2018 .../.../20....	ΕΕ-05-01-03	ΕΓΚΡ./ ΕΚΔ: 30/11/2018 .../.../20....	Δήμος Ιλίου Γραφείο Διαχείρισης Ποιότητας / Α.Τ.Π.Π.Α.	Σελ.: 198/347
-------------------------	------------------------------	-------------	---	--	---------------

Με τη συγχρηματοδότηση της Ελλάδας και της Ευρωπαϊκής Ένωσης

- Θα διαθέτει μηχανισμό επαναφοράς της πόρτας στις 90°.
- Θα διαθέτει 3 σχάρες
- Οικολογικό ψυκτικό υγρό R290
- Πιστοποιημένο για την ενεργειακή του κλάση σύμφωνα με την Ευρωπαϊκή Νομοθεσία

Στην τιμή προσφοράς του προμηθευτή συμπεριλαμβάνονται, η προμήθεια του είδους, το κόστος προετοιμασίας, μεταφοράς, φορτοεκφόρτωσης, συναρμολόγησης, εγκατάστασης, σύνδεσης με τα υπάρχοντα δίκτυα (ηλεκτρικής ενέργειας, κ.λ.π.), ρύθμισης και θέσης σε πλήρη και κανονική λειτουργία του προσφερόμενου είδους, σε χρόνο και τόπο καθ' υπόδειξη του Δήμου και με αποκλειστική ευθύνη του προμηθευτή. Περιλαμβάνονται επιδείξεις της λειτουργίας του στους άμεσους χρήστες του.

Πιστοποιητικά:

- Πιστοποιητικό **ISO**, όπως αναφέρεται για τα προς προμήθεια είδη της ομάδας Δ' /υποέργο 2, στο εδάφιο «ΑΠΑΙΤΟΥΜΕΝΑ ΔΙΚΑΙΟΛΟΓΗΤΙΚΑ» (Φάκελος Τεχνικής Προσφοράς) παράγραφος 6.
- Το προς προμήθεια είδος θα φέρει σήμανση **CE**.

138. Λυόμενος ψυκτικός θάλαμος κατάψυξης

A/A	Περιγραφή	CPV	Μονάδα Μέτρησης	Ποσότητα
138	Λυόμενος ψυκτικός θάλαμος κατάψυξης	39314000-6 (εξοπλισμός επαγγελματικού μαγειρείου)	Τεμάχιο	1



Εικόνα 138 (ενδεικτική)

Η μορφή του προς προμήθεια είδους θα είναι σύμφωνη με την εικόνα 138

Διαστάσεις(γενική απόκλιση έως $\pm 5\text{cm}$ μήκος χ πλάτος χ ύψος: 200cmX220cmX240cm (H))

Ελάχιστες απαιτούμενες τεχνικές προδιαγραφές (επί ποινή αποκλεισμού):

Λυόμενος ψυκτικός θάλαμος κατάψυξης, στιβαρής κατασκευής γαλβανιζέ χάλυβα με βάση πολυεστέρα εξωτερικά και χωρητικότητας περίπου 10 κυβικά μέτρα.

Επιπρόσθετα τεχνικά χαρακτηριστικά θα είναι κατ' ελάχιστον τα εξής:

- Η πυκνότητα της πολυουρεθάνης στο πάνελ θα ξεπερνά τα 40 κιλά ανά κυβικό μέτρο.

Έκδοση: 01 Αναθ.: 00	06/11/2018 .../.../20...	ΕΕ-05-01-03	ΕΓΚΡ./ ΕΚΔ: 30/11/2018 .../.../20...	Δήμος Ιλίου Γραφείο Διαχείρισης Ποιότητας / Α.Τ.Π.Α.	Σελ.: 199/347
-------------------------	-----------------------------	-------------	--	--	---------------



Ευρωπαϊκή Ένωση
Ευρωπαϊκό Ταμείο
Περιφερειακής Ανάπτυξης



ΑΔΑ: ΨΩΦ1ΩΕΒ-Γ4Κ
ΠΕΡΙΦΕΡΕΙΑΚΟ
ΕΠΙΧΕΙΡΗΣΙΑΚΟ
ΠΡΟΓΡΑΜΜΑ
ΑΤΤΙΚΗΣ



ανάπτυξη - εργασία - αλληλεγγύη

Με τη συγχρηματοδότηση της Ελλάδας και της Ευρωπαϊκής Ένωσης

- Θα έχει πλαστικό αντιολισθητικό δάπεδο.
- Θα φέρει πόρτα με καθαρό άνοιγμα 80x190 εκατοστά ύψος.
- Η πόρτα θα έχει μπουτόν ασφαλείας που θα ανοίγει από μέσα
- Θα έχει εσωτερικό φωτισμό που θα ενεργοποιείται/απενεργοποιείται με το άνοιγμα της πόρτας.
- Ο θάλαμος εσωτερικά, σε όλους τους αρμούς του θα έχει υγειονομικές γωνίες.
- Η πόρτα θα φέρει κλειδαριά.
- Θα συμπεριλαμβάνεται μοτέρ ισχύος 2 HP
- Θα συμπεριλαμβάνεται ηλεκτρολογικός πίνακας και στοιχείο.
- Θα συμπεριλαμβάνονται όλα τα υλικά σύνδεσης καθώς και η εργασία στησίματος και ψυκτικής - ηλεκτρολογικής εργασίας.
- Θα μπορεί να επιτύχει θερμοκρασία μέχρι -20°

Στην τιμή προσφοράς του προμηθευτή συμπεριλαμβάνονται, η προμήθεια του είδους, το κόστος προετοιμασίας, μεταφοράς, φορτοεκφόρτωσης, συναρμολόγησης, εγκατάστασης, σύνδεσης με τα υπάρχοντα δίκτυα (ηλεκτρικής ενέργειας, κ.λ.π.), ρύθμισης και θέσης σε πλήρη και κανονική λειτουργία του προσφερόμενου είδους, σε χρόνο και τόπο καθ' υπόδειξη του Δήμου και με αποκλειστική ευθύνη του προμηθευτή. Περιλαμβάνονται επιδείξεις της λειτουργίας του στους άμεσους χρήστες του.

Πιστοποιητικά: Τα ψυκτικά μηχανήματα του προμήθεια είδους θα φέρουν σήμανση **CE**.

Λόγω της ειδικής κατασκευής του θαλάμου, ο προμηθευτής φέρει στο ακέραιο την ευθύνη τήρησης των προδιαγραφών κατά την κατασκευή του, προκειμένου το είδος να άρτιο και πλήρως λειτουργικό σύμφωνα με τις standard αντίστοιχες προδιαγραφές έτοιμων θαλάμων του εμπορίου.

139. Λυόμενος ψυκτικός θάλαμος συντήρησης

A/A	Περιγραφή	CPV	Μονάδα Μέτρησης	Ποσότητα
139	Λυόμενος ψυκτικός θάλαμος συντήρησης	39314000-6 (εξοπλισμός επαγγελματικού μαγειρείου)	Τεμάχιο	2



Εικόνα 139 (ενδεικτική)

Η μορφή του προς προμήθεια είδους θα είναι σύμφωνη με την εικόνα 139

Διαστάσεις(γενική απόκλιση έως $\pm 5\text{cm}$ μήκος χ πλάτος χ ύψος: 200cmX220cmX240cm (H))

Έκδοση: 01 Αναθ.: 00	06/11/2018 .../.../20....	ΕΕ-05-01-03	ΕΓΚΡ./ ΕΚΔ: 30/11/2018 .../.../20....	Δήμος Ιλίου Γραφείο Διαχείρισης Ποιότητας / Α.Τ.Π.Α.	Σελ.: 200/347
-------------------------	------------------------------	-------------	---	--	---------------



Ευρωπαϊκή Ένωση
Ευρωπαϊκό Ταμείο
Περιφερειακής Ανάπτυξης



ΑΔΑ: ΨΩΦ1ΩΕΒ-Γ4Κ
ΠΕΡΙΦΕΡΕΙΑΚΟ
ΕΠΙΧΕΙΡΗΣΙΑΚΟ
ΠΡΟΓΡΑΜΜΑ
ΑΤΤΙΚΗΣ



ανάπτυξη - εργασία - αλληλεγγύη

Με τη συγχρηματοδότηση της Ελλάδας και της Ευρωπαϊκής Ένωσης

Ελάχιστες απαιτούμενες τεχνικές προδιαγραφές (επί ποινή αποκλεισμού):

Λυόμενος ψυκτικός θάλαμος συντήρησης, στιβαρής κατασκευής γαλβανιζέ χάλυβα με βάση πολυεστέρα εξωτερικά και χωρητικότητας περίπου 10 κυβικά μέτρα.

Επιπρόσθετα τεχνικά χαρακτηριστικά θα είναι κατ' ελάχιστον τα εξής:

- Το πάνελ θα έχει πάχος τουλάχιστον 10 εκατοστά.
- Η πυκνότητα της πολυουρεθάνης στο πάνελ θα ξεπερνά τα 40 κιλά ανά κυβικό μέτρο.
- Θα έχει αντιολισθητικό δάπεδο.
- Θα φέρει πόρτα με καθαρό άνοιγμα ~80x190 εκατοστά ύψος.
- Η πόρτα θα έχει μπουτόν ασφαλείας που θα ανοίγει από μέσα
- Θα έχει εσωτερικό φωτισμό που θα ενεργοποιείται/απενεργοποιείται με το άνοιγμα της πόρτας.
- Ο θάλαμος εσωτερικά, σε όλους τους αρμούς του θα έχει υγειονομικές γωνίες.
- Η πόρτα θα φέρει κλειδαριά.
- Θα συμπεριλαμβάνεται μοτέρ ισχύος τουλάχιστον 1 & 1/4 (1,25) HP
- Θα συμπεριλαμβάνεται ηλεκτρολογικός πίνακας και στοιχείο.
- Θα συμπεριλαμβάνονται όλα τα υλικά σύνδεσης καθώς και η εργασία στησίματος και ψυκτικής - ηλεκτρολογικής εργασίας.
- Θα μπορεί να επιτύχει θερμοκρασία μέχρι 0/+8°C

Στην τιμή προσφοράς του προμηθευτή συμπεριλαμβάνονται, η προμήθεια του είδους, το κόστος προετοιμασίας, μεταφοράς, φορτοεκφόρτωσης, συναρμολόγησης, εγκατάστασης, σύνδεσης με τα υπάρχοντα δίκτυα (ηλεκτρικής ενέργειας, κ.λπ.), ρύθμισης και θέσης σε πλήρη και κανονική λειτουργία του προσφερόμενου είδους, σε χρόνο και τόπο καθ' υπόδειξη του Δήμου και με αποκλειστική ευθύνη του προμηθευτή. Περιλαμβάνονται επιδείξεις της λειτουργίας του στους άμεσους χρήστες του.

Πιστοποιητικά: Τα ψυκτικά μηχανήματα του προμήθεια είδους θα φέρουν σήμανση **CE**.

Λόγω της ειδικής κατασκευής του θαλάμου, ο προμηθευτής φέρει στο ακέραιο την ευθύνη τήρησης των προδιαγραφών κατά την κατασκευή του, προκειμένου το είδος να άρτιο και πλήρως λειτουργικό σύμφωνα με τις standard αντίστοιχες προδιαγραφές έτοιμων θαλάμων του εμπορίου.

140. Καταγραφικό μηχάνημα αυτόματης καταγραφής επτά (7) αισθητήρων/ δέκα (10) καναλιών με εκτυπωτή, συνδεδεμένο συνολικά με επτά (7) επαγγελματικές ηλεκτρικές συσκευές (επαγγελματικά ψυγεία θαλάμων/λυόμενους ψυκτικούς θαλάμους)

A/A	Περιγραφή	CPV	Μονάδα Μέτρησης	Ποσότητα
140	Καταγραφικό μηχάνημα αυτόματης καταγραφής επτά (7) αισθητήρων/δέκα (10) καναλιών με εκτυπωτή, συνδεδεμένο συνολικά με επτά (7) επαγγελματικές ηλεκτρικές συσκευές (επαγγελματικά ψυγεία θαλάμων/λυόμενους ψυκτικούς θαλάμους)	39314000-6 (εξοπλισμός επαγγελματικού μαγειρείου)	Τεμάχιο	1

Έκδοση: 01 Αναθ.: 00	06/11/2018 .../.../20....	ΕΕ-05-01-03	ΕΓΚΡ./ 30/11/2018 ΕΚΔ: .../.../20....	Δήμος Ιλίου Γραφείο Διαχείρισης Ποιότητας / Α.Τ.Π.Α.	Σελ.: 201/347
-------------------------	------------------------------	-------------	--	--	---------------



Ευρωπαϊκή Ένωση
Ευρωπαϊκό Ταμείο
Περιφερειακής Ανάπτυξης



ΑΔΑ: ΨΩΦ1ΩΕΒ-Γ4Κ
ΠΕΡΙΦΕΡΕΙΑΚΟ
ΕΠΙΧΕΙΡΗΣΙΑΚΟ
ΠΡΟΓΡΑΜΜΑ
ΑΤΤΙΚΗΣ



ανάπτυξη - εργασία - αλληλεγγύη

Με τη συγχρηματοδότηση της Ελλάδας και της Ευρωπαϊκής Ένωσης



Εικόνα 140 (ενδεικτική)

Η μορφή του προς προμήθεια είδους θα είναι σύμφωνη με την εικόνα 140

Το εν λόγω προς προμήθεια είδος θα είναι ενταγμένο στην τρέχουσα σειρά παραγωγής του κατασκευαστή

Ελάχιστες απαιτούμενες τεχνικές προδιαγραφές (επί ποινή αποκλεισμού):

Κατάλληλο καταγραφικό μηχάνημα αυτόματης καταγραφής, **επτά (7) αισθητήρων**, συνδεδεμένο συνολικά με επτά (7) επαγγελματικές ηλεκτρικές συσκευές ήτοι, τέσσερα (4) επαγγελματικά ψυγεία θαλάμους και τρεις (3) λυόμενους ψυκτικούς θαλάμους, της παρούσας ομάδας προμηθειών Ηλεκτρικές συσκευές, για τη συνεχή ή σε τακτά χρονικά διαστήματα (max μεσοδιάστημα καταγραφής=30min, min μεσοδιάστημα καταγραφής=5min) παρακολούθηση της θερμοκρασίας, και της υγρασίας του αέρα, στην οποία βρίσκονται τα τρόφιμα που προορίζονται για κατανάλωση από τον άνθρωπο, χρονολόγησης και διατήρησης των στοιχείων αυτών, καθώς και δυνατότητα αναπαραγωγής και εκτύπωσης μέρους των στοιχείων αυτών που μπορεί να ζητείται από τις ελεγκτικές αρχές, κατά τη διενέργεια των «επί τόπου» ελέγχων (στο πλαίσιο του HACCP, ISO 22000).

Το καταγραφικό μηχάνημα θα διαθέτει μπαταρία η οποία θα παρέχει έως και 6 ώρες αυτονομία για την καταγραφή δεδομένων και έως 3 μήνες για την συντήρηση της ημερομηνίας και της ώρας σε περίπτωση διακοπής ρεύματος. Θα περιέχει οθόνη γραφικών με πληροφορίες που θα προσαρμόζονται στους χρήστες του. Τα αποθηκευμένα δεδομένα θα μπορούν να εμφανιστούν στην οθόνη γραφικών **ή/και** να εκτυπωθούν **μέσω του εκτυπωτή της συσκευής**. Θα διαθέτει **τουλάχιστον δέκα (10) κανάλια σύνδεσης αισθητήρων καταγραφής**. Θα παραδοθεί με επτά (7) αισθητήρια.

Στην τιμή προσφοράς του προμηθευτή συμπεριλαμβάνονται, η προμήθεια του είδους, το κόστος προετοιμασίας, μεταφοράς, φορτοεκφόρτωσης, συναρμολόγησης, εγκατάστασης, σύνδεσης με συνολικά με επτά (7) επαγγελματικές ηλεκτρικές συσκευές ήτοι, τέσσερα (4) επαγγελματικά ψυγεία θαλάμους (συντήρησης και κατάψυξης) και τρεις (3) λυόμενους ψυκτικούς θαλάμους (συντήρησης και κατάψυξης) ήτοι Α/Α 136, Α/Α 137, Α/Α 138, Α/Α 139, ρύθμισης-προγραμματισμού και θέσης σε πλήρη και κανονική λειτουργία, σε χρόνο και τόπο καθ' υπόδειξη του Δήμου και με αποκλειστική ευθύνη του προμηθευτή.

Συμπεριλαμβάνονται οι δαπάνες, για επιδείξεις της λειτουργίας του καθώς και επαναρύθμιση-επαναπρογραμματισμός του καταγραφικού μηχανήματος αυτόματης καταγραφής βάσει των αναγκών που θα έχουν οι άμεσοι χρήστες του.

Πιστοποιητικά: Το προς προμήθεια είδος θα φέρει σήμανση CE.

141. Ραφιέρα Θαλάμου 4 Ορόφων Αλουμίνιο - Πλαστικό

A/A	Περιγραφή	CPV	Μονάδα	Ποσότητα
-----	-----------	-----	--------	----------

Έκδοση: 01 Αναθ.: 00	06/11/2018 .../.../20....	EE-05-01-03	ΕΓΚΡ./ 30/11/2018 ΕΚΔ: .../.../20....	Δήμος Ιλίου Γραφείο Διαχείρισης Ποιότητας / Α.Τ.Π.Α. Σελ.: 202/347
-------------------------	------------------------------	-------------	--	---



Ευρωπαϊκή Ένωση
Ευρωπαϊκό Ταμείο
Περιφερειακής Ανάπτυξης



ΑΔΑ: ΨΩΦ1ΩΕΒ-Γ4Κ
ΠΕΡΙΦΕΡΕΙΑΚΟ
ΕΠΙΧΕΙΡΗΣΙΑΚΟ
ΠΡΟΓΡΑΜΜΑ
ΑΤΤΙΚΗΣ



ανάπτυξη - εργασία - αλληλεγγύη

Με τη συγχρηματοδότηση της Ελλάδας και της Ευρωπαϊκής Ένωσης

			Μέτρησης	
141	Ραφιέρα Θαλάμου 4 Ορόφων Αλουμίνιο - Πλαστικό	39314000-6 (εξοπλισμός επαγγελματικού μαγειρείου)	Τεμάχιο	3
				
Εικόνα 141 (ενδεικτική)				
Η μορφή του προς προμήθεια είδους θα είναι σύμφωνη με την εικόνα 141				
Διαστάσεις (γενική απόκλιση έως $\pm 2\text{cm}$ μήκος χ πλάτος χ ύψος:100cmX46cmX160cm (H))				
Ελάχιστες απαιτούμενες τεχνικές προδιαγραφές (επί ποινή αποκλεισμού):				
Ραφιέρα Θαλάμου 4 Ορόφων Αλουμίνιο – Πλαστικό.				
Επιπρόσθετα τεχνικά χαρακτηριστικά θα είναι κατ' ελάχιστον τα εξής:				
<ul style="list-style-type: none"> • Σκελετός από αλουμίνιο. • Ρυθμιζόμενα καθ' ύψος πόδια. • Αντοχή μέχρι 150 κιλά/ράφι και συνολικά 600 κιλά φορτίο σε όλη την ραφιέρα. • Ράφια από ειδικό food safe πλαστικό. • Τα ράφια θα είναι διάτρητα για να επιτρέπουν την κυκλοφορία του αέρα. • Τα ράφια θα μπορούν να βγαίνουν από τον σκελετό χωρίς εργαλεία. • Θα μπορούν να πλένονται στο χέρι ή στο πλυντήριο (Τα μικρότερα) σε θερμοκρασία 90°C για αποστείρωση. • Θα μπορούν να αντέχουν θερμοκρασία μέχρι -40°C. 				
Στην τιμή προσφοράς του προμηθευτή συμπεριλαμβάνονται, η προμήθεια του είδους, το κόστος προετοιμασίας, μεταφοράς, φορτοεκφόρτωσης, συναρμολόγησης, εγκατάστασης, σύνδεσης, ρύθμισης και θέσης σε πλήρη και κανονική λειτουργία του προσφερόμενου είδους, σε χρόνο και τόπο καθ' υπόδειξη του Δήμου και με αποκλειστική ευθύνη του προμηθευτή.				
Πιστοποιητικά: Δεν απαιτούνται				

Έκδοση: 01 Αναθ.: 00	06/11/2018 .../.../20....	ΕΕ-05-01-03	ΕΓΚΡ./ ΕΚΔ: 30/11/2018 .../.../20....	Δήμος Ιλίου Γραφείο Διαχείρισης Ποιότητας / Α.Τ.Π.Α.	Σελ.: 203/347
-------------------------	------------------------------	-------------	---	--	---------------

142. Ραφιέρα Θαλάμου 4 Ορόφων Αλουμίνιο - Πλαστικό

A/A	Περιγραφή	CPV	Μονάδα Μέτρησης	Ποσότητα
142	Ραφιέρα Θαλάμου 4 Ορόφων Αλουμίνιο - Πλαστικό	39314000-6 (εξοπλισμός επαγγελματικού μαγειρείου)	Τεμάχιο	3



Εικόνα 142 (ενδεικτική)

Η μορφή του προς προμήθεια είδους θα είναι σύμφωνη με την εικόνα 142

Διαστάσεις(γενική απόκλιση έως $\pm 5\text{cm}$ μήκος χ πλάτος χ ύψος:130cmX46cmX160cm (H))

Ελάχιστες απαιτούμενες τεχνικές προδιαγραφές (επί ποινή αποκλεισμού):

Ραφιέρα Θαλάμου 4 Ορόφων Αλουμίνιο – Πλαστικό.

Επιπρόσθετα τεχνικά χαρακτηριστικά θα είναι κατ' ελάχιστον τα εξής:

- Σκελετός από αλουμίνιο.
- Ρυθμιζόμενα καθ' ύψος πόδια.
- Αντοχή μέχρι 150 κιλά/ράφι και συνολικά 600 κιλά φορτίο σε όλη την ραφιέρα.
- Ράφια από ειδικό food safe πλαστικό.
- Τα ράφια θα είναι διάτρητα για να επιτρέπουν την κυκλοφορία του αέρα.
- Τα ράφια θα μπορούν να βγαίνουν από τον σκελετό χωρίς εργαλεία.
- Θα μπορούν να πλένονται στο χέρι ή στο πλυντήριο (Τα μικρότερα) σε θερμοκρασία 90°C για αποστείρωση.
- Θα μπορούν να αντέχουν θερμοκρασία μέχρι -40°C.

Στην τιμή προσφοράς του προμηθευτή συμπεριλαμβάνονται, η προμήθεια του είδους, το κόστος προετοιμασίας, μεταφοράς, φορτοεκφόρτωσης, συναρμολόγησης, εγκατάστασης, σύνδεσης, ρύθμισης και θέσης σε πλήρη και κανονική λειτουργία του προσφερόμενου είδους, σε χρόνο και τόπο καθ' υπόδειξη του Δήμου και με αποκλειστική ευθύνη του προμηθευτή.

Πιστοποιητικά: Δεν απαιτούνται

Έκδοση: 01 Αναθ.: 00	06/11/2018 .../.../20....	ΕΕ-05-01-03	ΕΓΚΡ./ ΕΚΔ: 30/11/2018 .../.../20....	Δήμος Ιλίου Γραφείο Διαχείρισης Ποιότητας / Α.Τ.Π.Α.	Σελ.: 204/347
-------------------------	------------------------------	-------------	---	--	---------------

143. Ραφιέρα Θαλάμου 4 Ορόφων Αλουμίνιο - Πλαστικό

A/A	Περιγραφή	CPV	Μονάδα Μέτρησης	Ποσότητα
143	Ραφιέρα Θαλάμου 4 Ορόφων Αλουμίνιο - Πλαστικό	39314000-6 (εξοπλισμός επαγγελματικού μαγειρείου)	Τεμάχιο	3



Εικόνα 143 (ενδεικτική)

Η μορφή του προς προμήθεια είδους θα είναι σύμφωνη με την εικόνα 143

Διαστάσεις(γενική απόκλιση έως $\pm 5\text{cm}$ μήκος χ πλάτος χ ύψος:120cmX46cmX160cm (H)

Ελάχιστες απαιτούμενες τεχνικές προδιαγραφές (επί ποινή αποκλεισμού):

Ραφιέρα Θαλάμου 4 Ορόφων Αλουμίνιο – Πλαστικό.

Επιπρόσθετα τεχνικά χαρακτηριστικά θα είναι κατ' ελάχιστον τα εξής:

- Σκελετός από αλουμίνιο.
- Ρυθμιζόμενα καθ' ύψος πόδια.
- Αντοχή μέχρι 150 κιλά/ράφι και συνολικά 600 κιλά φορτίο σε όλη την ραφιέρα.
- Ράφια από ειδικό food safe πλαστικό.
- Τα ράφια θα είναι διάτρητα για να επιτρέπουν την κυκλοφορία του αέρα.
- Τα ράφια θα μπορούν να βγαίνουν από τον σκελετό χωρίς εργαλεία.
- Θα μπορούν να πλένονται στο χέρι ή στο πλυντήριο (Τα μικρότερα) σε θερμοκρασία 90°C για αποστείρωση.
- Θα μπορούν να αντέχουν θερμοκρασία μέχρι -40°C.

Στην τιμή προσφοράς του προμηθευτή συμπεριλαμβάνονται, η προμήθεια του είδους, το κόστος προετοιμασίας, μεταφοράς, φορτοεκφόρτωσης, συναρμολόγησης, εγκατάστασης, σύνδεσης, ρύθμισης και θέσης σε πλήρη και κανονική λειτουργία του προσφερόμενου είδους, σε χρόνο και τόπο καθ' υπόδειξη του Δήμου και με αποκλειστική ευθύνη του προμηθευτή.

Πιστοποιητικά: Δεν απαιτούνται

Έκδοση: 01 Αναθ.: 00	06/11/2018 .../.../20....	ΕΕ-05-01-03	ΕΓΚΡ./ ΕΚΔ: 30/11/2018 .../.../20....	Δήμος Ιλίου Γραφείο Διαχείρισης Ποιότητας / Α.Τ.Π.Α.	Σελ.: 205/347
-------------------------	------------------------------	-------------	---	--	---------------



Ευρωπαϊκή Ένωση
Ευρωπαϊκό Ταμείο
Περιφερειακής Ανάπτυξης



ΑΔΑ: ΨΩΦ1ΩΕΒ-Γ4Κ
ΠΕΡΙΦΕΡΕΙΑΚΟ
ΕΠΙΧΕΙΡΗΣΙΑΚΟ
ΠΡΟΓΡΑΜΜΑ
ΑΤΤΙΚΗΣ



Με τη συγχρηματοδότηση της Ελλάδας και της Ευρωπαϊκής Ένωσης

Έκδοση: 01 Αναθ.: 00	06/11/2018 .../.../20....	ΕΕ-05-01-03	ΕΓΚΡ./ ΕΚΔ:	30/11/2018 .../.../20....	Δήμος Ιλίου Γραφείο Διαχείρισης Ποιότητας / Α.Τ.Π.Α.	Σελ.: 206/347
-------------------------	------------------------------	-------------	----------------	------------------------------	--	---------------

144. Ραφιέρα Θαλάμου 4 Ορόφων Αλουμίνιο - Πλαστικό

A/A	Περιγραφή	CPV	Μονάδα Μέτρησης	Ποσότητα
144	Ραφιέρα Θαλάμου 4 Ορόφων Αλουμίνιο - Πλαστικό	39314000-6 (εξοπλισμός επαγγελματικού μαγειρείου)	Τεμάχιο	3



Εικόνα 144 (ενδεικτική)

Η μορφή του προς προμήθεια είδους θα είναι σύμφωνη με την εικόνα 144

Διαστάσεις(γενική απόκλιση έως $\pm 5\text{cm}$ μήκος χ πλάτος χ ύψος:90cmX46cmX160cm (H)

Ελάχιστες απαιτούμενες τεχνικές προδιαγραφές (επί ποινή αποκλεισμού):

Ραφιέρα Θαλάμου 4 Ορόφων Αλουμίνιο – Πλαστικό.

Επιπρόσθετα τεχνικά χαρακτηριστικά θα είναι κατ' ελάχιστον τα εξής:

- Σκελετός από αλουμίνιο.
- Ρυθμιζόμενα καθ' ύψος πόδια.
- Αντοχή μέχρι 150 κιλά/ράφι και συνολικά 600 κιλά φορτίο σε όλη την ραφιέρα.
- Ράφια από ειδικό food safe πλαστικό.
- Τα ράφια θα είναι διάτρητα για να επιτρέπουν την κυκλοφορία του αέρα.
- Τα ράφια θα μπορούν να βγαίνουν από τον σκελετό χωρίς εργαλεία.
- Θα μπορούν να πλένονται στο χέρι ή στο πλυντήριο (Τα μικρότερα) σε θερμοκρασία 90°C για αποστείρωση.
- Θα μπορούν να αντέχουν θερμοκρασία μέχρι -40°C.

Στην τιμή προσφοράς του προμηθευτή συμπεριλαμβάνονται, η προμήθεια του είδους, το κόστος προετοιμασίας, μεταφοράς, φορτοεκφόρτωσης, συναρμολόγησης, εγκατάστασης, σύνδεσης, ρύθμισης και θέσης σε πλήρη και κανονική λειτουργία του προσφερόμενου είδους, σε χρόνο και τόπο καθ' υπόδειξη του Δήμου και με αποκλειστική ευθύνη του προμηθευτή.

Πιστοποιητικά: Δεν απαιτούνται

Έκδοση: 01 Αναθ.: 00	06/11/2018 .../.../20....	ΕΕ-05-01-03	ΕΓΚΡ./ ΕΚΔ: 30/11/2018 .../.../20....	Δήμος Ιλίου Γραφείο Διαχείρισης Ποιότητας / Α.Τ.Π.Α.	Σελ.: 207/347
-------------------------	------------------------------	-------------	---	--	---------------



Ευρωπαϊκή Ένωση
Ευρωπαϊκό Ταμείο
Περιφερειακής Ανάπτυξης



ΑΔΑ: ΨΩΦ1ΩΕΒ-Γ4Κ
ΠΕΡΙΦΕΡΕΙΑΚΟ
ΕΠΙΧΕΙΡΗΣΙΑΚΟ
ΠΡΟΓΡΑΜΜΑ
ΑΤΤΙΚΗΣ



Με τη συγχρηματοδότηση της Ελλάδας και της Ευρωπαϊκής Ένωσης

Έκδοση: 01 Αναθ.: 00	06/11/2018 .../.../20....	ΕΕ-05-01-03	ΕΓΚΡ./ ΕΚΔ:	30/11/2018 .../.../20....	Δήμος Ιλίου Γραφείο Διαχείρισης Ποιότητας / Α.Τ.Π.Α.	Σελ.: 208/347
-------------------------	------------------------------	-------------	----------------	------------------------------	--	---------------



Ευρωπαϊκή Ένωση
Ευρωπαϊκό Ταμείο
Περιφερειακής Ανάπτυξης



ΑΔΑ: ΨΩΦ1ΩΕΒ-Γ4Κ
ΠΕΡΙΦΕΡΕΙΑΚΟ
ΕΠΙΧΕΙΡΗΣΙΑΚΟ
ΠΡΟΓΡΑΜΜΑ
ΑΤΤΙΚΗΣ



Με τη συγχρηματοδότηση της Ελλάδας και της Ευρωπαϊκής Ένωσης

ανάπτυξη - εργασία - αλληλεγγύη

145. Πλυντήριο πιάτων ποτηριών τύπου καμπάνα

A/A	Περιγραφή	CPV	Μονάδα Μέτρησης	Ποσότητα
145	Πλυντήριο πιάτων ποτηριών τύπου καμπάνα	39314000-6 (εξοπλισμός επαγγελματικού μαγειρείου)	Τεμάχιο	2



Εικόνα 145 (ενδεικτική)

Η μορφή του προς προμήθεια είδους θα είναι σύμφωνη με την εικόνα 145

Το εν λόγω προς προμήθεια είδος θα είναι ενταγμένο στην τρέχουσα σειρά παραγωγής του κατασκευαστή

Διαστάσεις(γενική απόκλιση έως $\pm 2\text{cm}$ μήκος χ πλάτος χ ύψος:66cmX79cmX144cm (H))

Ελάχιστες απαιτούμενες τεχνικές προδιαγραφές (επί ποινή αποκλεισμού):

Πλυντήριο πιάτων ποτηριών τύπου καμπάνα, στιβαρής κατασκευής εξ' ολοκλήρου από ανοξείδωτο χάλυβα βαρέως τύπου AISI 304, 18/10.

Επιπρόσθετα τεχνικά χαρακτηριστικά θα είναι κατ' ελάχιστον τα εξής:

- Πάνελ χειρισμού αφής προγραμματιζόμενο.
- Θα έχει δυνατότητα προγραμματισμού των παραμέτρων της πλύσης.
- Θα πρέπει να διαθέτει 2 Boiler .
- Δυνατότητα πλύσης τουλάχιστον 1080 πιάτων/ώρα
- Θα πρέπει να διαθέτει τουλάχιστον 5 προγράμματα πλύσης.
- Κατασκευή με διπλά τοιχώματα σε όλο το σώμα του πλυντηρίου και στον κάδο με μόνωση εσωτερικά, για οικονομία ενέργειας και αθόρυβη λειτουργία.
- Θα έχει σύστημα ελέγχου θερμοκρασίας που διασφαλίζει ότι το ξέπλυμα ξεκινάει με ελάχιστη θερμοκρασία νερού 85°C για απολύμανση από βακτήρια. Το σύστημα αυτό θα πρέπει να αναφέρεται σαφώς από τον κατασκευαστή.
- Θα έχει δυνατότητα σύνδεσης στο internet μέσω WiFi.
- Ο κάδος θα έχει στρογγυλεμένες εσωτερικές υγιεινοοικονομικές γωνίες χωρίς ενώσεις.
- Θέρμανση μέσω ανοξείδωτων αντιστάσεων.
- Αυτόματη εκκίνηση και σταμάτημα της κάθε πλύσης με το άνοιγμα/κλείσιμο της καμπάνας.
- Θα έχει ισχύ τουλάχιστον 9KW και θα είναι τριφασικό.
- Θα περιλαμβάνει 2 καλάθια (1 για πιάτα και 1 για ποτήρια).

Στην τιμή προσφοράς του προμηθευτή συμπεριλαμβάνονται, η προμήθεια του είδους, το κόστος προετοιμασίας, μεταφοράς, φορτοεκφόρτωσης, συναρμολόγησης, εγκατάστασης, σύνδεσης με τα υπάρχοντα δίκτυα (ηλεκτρικής ενέργειας, κ.λ.π.), ρύθμισης και θέσης σε πλήρη και κανονική λειτουργία του προσφερόμενου είδους, σε χρόνο και τόπο καθ' υπόδειξη του Δήμου και με αποκλειστική ευθύνη του

Έκδοση: 01 Αναθ.: 00	06/11/2018 .../.../20....	ΕΕ-05-01-03	ΕΓΚΡ./ ΕΚΔ: 30/11/2018 .../.../20....	Δήμος Ιλίου Γραφείο Διαχείρισης Ποιότητας / Α.Τ.Π.Α.	Σελ.: 209/347
-------------------------	------------------------------	-------------	---	--	---------------



Ευρωπαϊκή Ένωση
Ευρωπαϊκό Ταμείο
Περιφερειακής Ανάπτυξης



ΑΔΑ: ΨΩΦ1ΩΕΒ-Γ4Κ
ΠΕΡΙΦΕΡΕΙΑΚΟ
ΕΠΙΧΕΙΡΗΣΙΑΚΟ
ΠΡΟΓΡΑΜΜΑ
ΑΤΤΙΚΗΣ



ανάπτυξη - εργασία - αλληλεγγύη

Με τη συγχρηματοδότηση της Ελλάδας και της Ευρωπαϊκής Ένωσης

προμηθευτή. Περιλαμβάνονται επιδείξεις της λειτουργίας του στους άμεσους χρήστες του.

Πιστοποιητικά:

- όπως αναφέρεται για τα προς προμήθεια είδη της ομάδας Δ' /υποέργο 2, στο εδάφιο «ΑΠΑΙΤΟΥΜΕΝΑ ΔΙΚΑΙΟΛΟΓΗΤΙΚΑ» (Φάκελος Τεχνικής Προσφοράς) παράγραφος 6.
- Το προς προμήθεια είδος θα φέρει σήμανση **CE**.

Έκδοση: 01 Αναθ.: 00	06/11/2018 .../.../20....	ΕΕ-05-01-03	ΕΓΚΡ./ ΕΚΔ: 30/11/2018 .../.../20....	Δήμος Ιλίου Γραφείο Διαχείρισης Ποιότητας / Α.Τ.Π.Α.	Σελ.: 210/347
-------------------------	------------------------------	-------------	---	--	---------------



Ευρωπαϊκή Ένωση
Ευρωπαϊκό Ταμείο
Περιφερειακής Ανάπτυξης



ΑΔΑ: ΨΩΦ1ΩΕΒ-Γ4Κ
ΠΕΡΙΦΕΡΕΙΑΚΟ
ΕΠΙΧΕΙΡΗΣΙΑΚΟ
ΠΡΟΓΡΑΜΜΑ
ΑΤΤΙΚΗΣ



ανάπτυξη - εργασία - αλληλεγγύη

Με τη συγχρηματοδότηση της Ελλάδας και της Ευρωπαϊκής Ένωσης

146. Επαγγελματικός απορροφητήρας φούρνου τύπου χοάνης, inox (Χοάνη και φίλτρα χοάνης)

A/A	Περιγραφή	CPV	Μονάδα Μέτρησης	Ποσότητα
146	Επαγγελματικός απορροφητήρας φούρνου τύπου χοάνης, inox (Χοάνη και φίλτρα χοάνης)	39314000-6 (εξοπλισμός επαγγελματικού μαγειρείου)	Τεμάχιο	1

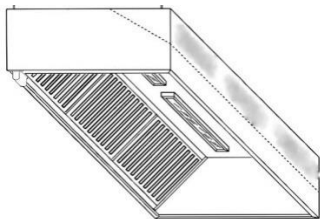

Εικόνα 146 (ενδεικτική)

Η μορφή του προς προμήθεια είδους θα είναι σύμφωνη με την εικόνα 146

Το εν λόγω προς προμήθεια είδος θα είναι ενταγμένο στην τρέχουσα σειρά παραγωγής του κατασκευαστή

Κάθε τεμάχιο (ως μονάδα μέτρησης) του προς προμήθεια είδους θα περιλαμβάνει:

α) Επαγγελματικό απορροφητήρα φούρνου τύπου χοάνης, inox (τεμάχια: 1)

Διαστάσεις (γενική απόκλιση έως $\pm 2\text{cm}$) μήκος χ πλάτος χ ύψος: 120cmX100cmX50cm (H)

β) Φίλτρα Χοάνης φούρνου (τεμάχια: 2)

Διαστάσεις : 50cmX50cm (χωρίς απόκλιση)

Ελάχιστες απαιτούμενες τεχνικές προδιαγραφές (επί ποινή αποκλεισμού):

Επαγγελματικός απορροφητήρας φούρνου τύπου χοάνης inox:

Κατασκευασμένος από αντιμαγνητικό ανοξείδωτο χάλυβα βαρέως τύπου AISI 304. Πάχος ανοξείδωτου χάλυβα τουλάχιστον 1 χιλιοστό. Θα είναι κυβικού σχήματος και όχι φάλτσο εξωτερικά. Χοάνες φάλτσο σχήματος δεν γίνονται αποδεκτές. Θα διαθέτει υποδοχή για φίλτρα. Με ειδικό σωλήνα συγκέντρωσης και απομάκρυνσης του λαδιού. Κατασκευή για τοποθέτηση στον τοίχο.

Φίλτρα Χοάνης Φούρνου:

Κατασκευασμένα από αντιμαγνητικό ανοξείδωτο χάλυβα βαρέως τύπου AISI 304, 18/10. Συγκρατούν το λίπος και τα λάδια και τα οδηγούν στο ειδικό αυλάκι περισυλλογής. Τα φίλτρα θα είναι προσθαφαιρούμενα χωρίς εργαλεία. Θα μπορούν να πλένονται στο πλυντήριο των πιάτων.

Στην τιμή μονάδος περιλαμβάνονται: η προμήθεια, η μεταφορά και η φορτοεκφόρτωση όλων των προς προμήθεια ειδών (επαγγελματικού απορροφητήρα φούρνου τύπου χοάνης, inox και των φίλτρων της χοάνης του, στον τόπο παράδοσης που θα υποδείξει ο Δήμος (υπόγειο κτιρίου αναφοράς) σε χρόνο και τόπο καθ' υπόδειξη του Δήμου και με αποκλειστική ευθύνη του προμηθευτή. Περιλαμβάνονται επιδείξεις της λειτουργίας του στους άμεσους χρήστες του.

Έκδοση: 01 Αναθ.: 00	06/11/2018 .../.../20....	ΕΕ-05-01-03	ΕΓΚΡ./ ΕΚΔ: 30/11/2018 .../.../20....	Δήμος Ιλίου Γραφείο Διαχείρισης Ποιότητας / Α.Τ.Π.Α.	Σελ.: 211/347
-------------------------	------------------------------	-------------	---	--	---------------



Ευρωπαϊκή Ένωση
Ευρωπαϊκό Ταμείο
Περιφερειακής Ανάπτυξης



ΑΔΑ: ΨΩΦ1ΩΕΒ-Γ4Κ
ΠΕΡΙΦΕΡΕΙΑΚΟ
ΕΠΙΧΕΙΡΗΣΙΑΚΟ
ΠΡΟΓΡΑΜΜΑ
ΑΤΤΙΚΗΣ



Με τη συγχρηματοδότηση της Ελλάδας και της Ευρωπαϊκής Ένωσης

ανάπτυξη - εργασία - αλληλεγγύη

Πιστοποιητικά: Δεν απαιτούνται

Έκδοση: 01 Αναθ.: 00	06/11/2018 .../.../20....	ΕΕ-05-01-03	ΕΓΚΡ./ ΕΚΔ:	30/11/2018 .../.../20....	Δήμος Ιλίου Γραφείο Διαχείρισης Ποιότητας / Α.Τ.Π.Α.	Σελ.: 212/347
-------------------------	------------------------------	-------------	----------------	------------------------------	--	---------------



Ευρωπαϊκή Ένωση
Ευρωπαϊκό Ταμείο
Περιφερειακής Ανάπτυξης
147.



ΑΔΑ: ΨΩΦ1ΩΕΒ-Γ4Κ
ΠΕΡΙΦΕΡΕΙΑΚΟ
ΕΠΙΧΕΙΡΗΣΙΑΚΟ
ΠΡΟΓΡΑΜΜΑ
ΑΤΤΙΚΗΣ



Με τη συγχρηματοδότηση της Ελλάδας και της Ευρωπαϊκής Ένωσης

ανάπτυξη - εργασία - αλληλεγγύη

147. Κεντρικός επαγγελματικός απορροφητήρας τύπου χοάνης, inox, με φωτισμό (Χοάνη και φίλτρα χοάνης)

A/A	Περιγραφή	CPV	Μονάδα Μέτρησης	Ποσότητα
147	Κεντρικός επαγγελματικός απορροφητήρας τύπου χοάνης, inox, με φωτισμό (Χοάνη και φίλτρα χοάνης)	39314000-6 (εξοπλισμός επαγγελματικού μαγειρείου)	Τεμάχιο	1



Εικόνα 147 (ενδεικτική)

Η μορφή του προς προμήθεια είδους θα είναι σύμφωνη με την εικόνα 147

Το εν λόγω προς προμήθεια είδος θα είναι ενταγμένο στην τρέχουσα σειρά παραγωγής του κατασκευαστή

Κάθε τεμάχιο (ως μονάδα μέτρησης) του προς προμήθεια είδους θα περιλαμβάνει:

α) Κεντρικό επαγγελματικό απορροφητήρα τύπου χοάνης, inox, με φωτισμό (τεμάχια: 1)

Διαστάσεις (γενική απόκλιση έως $\pm 2\text{cm}$) μήκος χ πλάτος χ ύψος: 280cmX180cmX50cm (H)

β) Φίλτρα Κεντρικής Χοάνης (τεμάχια: τουλάχιστον 10 κατ' ελάχιστον).

Απαιτείται: τα φίλτρα να καλύπτουν πλήρως την εσωτερική διάσταση του απορροφητήρα. Περιλαμβάνονται στην τιμή κατασκευές ειδικής διάστασης φίλτρων, εφ' όσον απαιτηθούν

Διαστάσεις: 50cmX50cm. Καθένα από τα 10 φίλτρα θα έχουν χωρίς απόκλιση διάσταση 50cmX50cm, και αν χρειαστεί ώστε να μην μείνουν κενά θα κατασκευαστούν και ακόμα 2 ειδικών διαστάσεων

Ελάχιστες απαιτούμενες τεχνικές προδιαγραφές (επί ποινή αποκλεισμού):

Κεντρικός επαγγελματικός απορροφητήρας, τύπου χοάνης, inox, με φωτισμό:

Κατασκευασμένος από αντιμαγνητικό ανοξείδωτο χάλυβα βαρέως τύπου AISI 304. Πάχος ανοξείδωτου χάλυβα τουλάχιστον 1 χιλιοστό. Θα είναι κυβικού σχήματος και όχι φάλτσο εξωτερικά. Θα διαθέτει υποδοχή για φίλτρα. Θα διαθέτει φωτισμό led με στεγανότητα IP65. Ο φωτισμός θα βρίσκεται μέσα σε 4 στεγανά σκαφίδια αλουμινίου μήκους 125 εκατοστών το κάθε ένα. Ανοξείδωτα σκαφίδια ή φωτιστικά τύπου χελώνας δεν θα γίνονται αποδεκτά. Με ειδικό σωλήνα συγκέντρωσης και απομάκρυνσης του λαδιού. Κατασκευή για τοποθέτηση στον τοίχο.

Φίλτρα Κεντρικής Χοάνης:

Κατασκευασμένα από αντιμαγνητικό ανοξείδωτο χάλυβα βαρέως τύπου AISI 304, 18/10. Συγκρατούν το λίπος και τα λάδια και τα οδηγούν στο ειδικό αυλάκι περισυλλογής. Τα φίλτρα θα είναι προσθαφαιρούμενα χωρίς εργαλεία. Θα μπορούν να πλένονται στο πλυντήριο των πιάτων.

Στην τιμή μονάδος περιλαμβάνονται: η προμήθεια, η μεταφορά και η φορτοεκφόρτωση των ειδών (κεντρικού επαγγελματικού απορροφητήρα τύπου χοάνης, inox, με φωτισμό και των φίλτρων της χοάνης του, στον τόπο παράδοσης που θα υποδείξει ο Δήμος (υπόγειο κτιρίου αναφοράς) σε χρόνο και τόπο καθ'

Έκδοση: 01 Αναθ.: 00	06/11/2018 .../.../20....	ΕΕ-05-01-03	ΕΓΚΡ./ ΕΚΔ: 30/11/2018 .../.../20....	Δήμος Ιλίου Γραφείο Διαχείρισης Ποιότητας / Α.Τ.Π.Α.	Σελ.: 213/347
-------------------------	------------------------------	-------------	---	--	---------------



Ευρωπαϊκή Ένωση
Ευρωπαϊκό Ταμείο
Περιφερειακής Ανάπτυξης



ΑΔΑ: ΨΩΦ1ΩΕΒ-Γ4Κ
ΠΕΡΙΦΕΡΕΙΑΚΟ
ΕΠΙΧΕΙΡΗΣΙΑΚΟ
ΠΡΟΓΡΑΜΜΑ
ΑΤΤΙΚΗΣ



ανάπτυξη - εργασία - αλληλεγγύη

Με τη συγχρηματοδότηση της Ελλάδας και της Ευρωπαϊκής Ένωσης

υπόδειξη του Δήμου και με αποκλειστική ευθύνη του προμηθευτή. Περιλαμβάνονται επιδείξεις της λειτουργίας του στους άμεσους χρήστες του.

Πιστοποιητικά: Δεν απαιτούνται

Έκδοση: 01 Αναθ.: 00	06/11/2018 .../.../20....	ΕΕ-05-01-03	ΕΓΚΡ./ ΕΚΔ:	30/11/2018 .../.../20....	Δήμος Ιλίου Γραφείο Διαχείρισης Ποιότητας / Α.Τ.Π.Α.	Σελ.: 214/347
-------------------------	------------------------------	-------------	----------------	------------------------------	--	---------------



Ευρωπαϊκή Ένωση
Ευρωπαϊκό Ταμείο
Περιφερειακής Ανάπτυξης



ΑΔΑ: ΨΩΦ1ΩΕΒ-Γ4Κ
ΠΕΡΙΦΕΡΕΙΑΚΟ
ΕΠΙΧΕΙΡΗΣΙΑΚΟ
ΠΡΟΓΡΑΜΜΑ
ΑΤΤΙΚΗΣ



Με τη συγχρηματοδότηση της Ελλάδας και της Ευρωπαϊκής Ένωσης

ανάπτυξη - εργασία - αλληλεγγύη

148. Κανάλια - Μοτέρ, λοιπά εξαρτήματα και εγκατάσταση, σύνδεση, ρύθμιση και θέση σε λειτουργία δύο (2) επαγγελματικών απορροφητήρων inox, τύπου χοάνης

A/A	Περιγραφή	CPV	Μονάδα Μέτρησης	Ποσότητα
148	Κανάλια - Μοτέρ, λοιπά εξαρτήματα και εγκατάσταση, σύνδεση, ρύθμιση και θέση σε λειτουργία δύο (2) επαγγελματικών απορροφητήρων inox, τύπου χοάνης	39314000-6 (εξοπλισμός επαγγελματικού μαγειρείου)	Τεμάχιο	1

Ελάχιστες απαιτούμενες τεχνικές προδιαγραφές (επί ποινή αποκλεισμού):

- Μοτέρ 4 HP εντός ηχομονωτικού κιβωτίου κατασκευασμένο από γαλβανιζέ λαμαρίνα 1,2 mm(τύπος ηλεκτροκινητήρα 3 KW, ευρωπαϊκής προέλευσης)
- INVERTER ρύθμισης στροφών.
- Είκοσι δύο (22) τμχ σωλήνες εξαερισμού αναρρόφησης αέρα καπναερίων και εξαρτήματα (γωνίες, ταφ, κ.λ.π.) διατομής Φ 300 και Φ 250 από γαλβανιζέ λαμαρίνα πάχους τοιχώματος 0,5 mm.

Η προσφερόμενη τιμή μονάδας περιλαμβάνει δαπάνες για:

α) την συναρμολόγηση και την εγκατάσταση δύο (2) επαγγελματικών απορροφητήρων (φούρνου & κεντρικό), τύπου χοάνης, inox, και των φίλτρων-φωτισμού τους (θέση απορροφητήρων: υπόγειο κτιρίου αναφοράς). Οι απορροφητήρες θα είναι πλήρως συναρμολογημένοι και τοποθετημένοι, σε χρόνο και τόπο καθ' υπόδειξη του Δήμου και με αποκλειστική ευθύνη του προμηθευτή.

Η προμήθεια, μεταφορά και φορτοεκφόρτωση των δύο (2) επαγγελματικών απορροφητήρων περιλαμβάνεται και περιγράφεται στα (Α/Α 146 & Α/Α 147) της παρούσας Τ.Π.,

β) την προμήθεια, μεταφορά, φορτοεκφόρτωση, εγκατάσταση, σύνδεση και ρύθμιση των προσφερόμενων ειδών που αναφέρονται στο παρόν εδάφιο, ήτοι του μοτέρ 4HP, παντός είδους απαιτούμενων σωλήνων εξαερισμού, εξαρτημάτων, ειδικών τεμαχίων, υλικών και μικροϋλικών σύνδεσης κ.λ.π. καθώς και των συνδέσεων με τους δύο (2) επαγγελματικούς απορροφητήρες inox τύπου χοάνης (φούρνου και κεντρικό).

Συμπεριλαμβάνεται: η εγκατάσταση των σωλήνων εξαερισμού αναρρόφησης αέρα καπναερίων μέσα από τον χώρο τοποθέτησης των χοανών (υπόγειο), οι συνδέσεις τους με τον υπάρχον αεραγωγό στο υπόγειο και η κατάληξή τους στην ταράτσα του κτιρίου όπου θα γίνει τοποθέτηση του μοτέρ σε αντιδονητικές βάσεις. Η έξοδος του μοτέρ θα παραμείνει ως έχει στην ταράτσα φυσώντας προ τα πλάγια,

γ) κάθε είδους απαραίτητη δαπάνη, έστω και μη ρητώς αναφερόμενη, ώστε οι δύο (2) επαγγελματικοί απορροφητήρες, φούρνου & κεντρικός, τύπου χοάνης, inox, πλήρως εξοπλισμένοι (φίλτρα, φωτισμός, σωλήνες εξαερισμού, μοτέρ κ.λ.π.) να παραδοθούν εγκαταστημένοι, συνδεδεμένοι με τα υπάρχοντα δίκτυα (ηλεκτρικής ενέργειας, Η/Μ εγκαταστάσεων, κ.λ.π.) και σε πλήρη και κανονική λειτουργία, σε χρόνο και τόπο καθ' υπόδειξη του Δήμου και με αποκλειστική ευθύνη του προμηθευτή.

Περιλαμβάνονται επιδείξεις της λειτουργίας του στους άμεσους χρήστες του.

Πιστοποιητικά: Τα μοτέρ θα φέρουν σήμανση CE.

Έκδοση: 01 Αναθ.: 00	06/11/2018 .../.../20....	ΕΕ-05-01-03	ΕΓΚΡ./ ΕΚΔ: 30/11/2018 .../.../20....	Δήμος Ιλίου Γραφείο Διαχείρισης Ποιότητας / Α.Τ.Π.Α.	Σελ.: 215/347
-------------------------	------------------------------	-------------	---	--	---------------

149. Ψυγείο δίπορτο A+ ενεργειακής κλάσης

A/A	Περιγραφή	CPV	Μονάδα Μέτρησης	Ποσότητα
149	Ψυγείο δίπορτο A+ ενεργειακής κλάσης	39711130-9 (Ψυγεία)	Τεμάχιο	5



Εικόνα 149 (ενδεικτική)

Η μορφή του προς προμήθεια είδους θα είναι σύμφωνη με την εικόνα 149

Το εν λόγω προς προμήθεια είδος θα είναι ενταγμένο στην τρέχουσα σειρά παραγωγής του κατασκευαστή

Διαστάσεις(γενική απόκλιση έως $\pm 6\text{cm}$) μήκος χ πλάτος χ ύψος: 55cmX57cmX144cm (H)

Ελάχιστες απαιτούμενες τεχνικές προδιαγραφές (επί ποινή αποκλεισμού):

- Τύπος συσκευής Ψυγείο δίπορτο
- Ενεργειακή κλάση A+
- Επίπεδα θορύβου (ηχητικής ισχύος): 42 dB(A)
- Χωρητικότητα συντήρησης: 171lt
- Χωρητικότητα κατάψυξης: 42 lt
- Εσωτερικός φωτισμός LED
- Ενδεικτικός εξοπλισμός ψυγείου:
Μία (1) μεγάλη φρουτολεκάνη,
Τουλάχιστον τρία (3) εσωτερικά ράφια συντήρησης
Ένα (1) ράφι εσωτερικό κατάψυξης
Τουλάχιστον τρία (3) ράφια πόρτας
- Δυνατότητα αναστροφής φοράς θυρών

Το είδος θα παραδοθεί εγκατεστημένο, συνδεδεμένο με το υπάρχον δίκτυο ηλεκτρικής ενέργειας και σε κατάσταση πλήρους λειτουργίας, σε χρόνο και τόπο καθ' υπόδειξη του Δήμου και με αποκλειστική ευθύνη του προμηθευτή.

Περιλαμβάνονται επιδείξεις της λειτουργίας του στους άμεσους χρήστες του.

Πιστοποιητικά: Το προς προμήθεια είδος θα φέρει σήμανση CE.

Έκδοση: 01 Αναθ.: 00	06/11/2018 .../.../20....	ΕΕ-05-01-03	ΕΓΚΡ./ ΕΚΔ: 30/11/2018 .../.../20....	Δήμος Ιλίου Γραφείο Διαχείρισης Ποιότητας / Α.Τ.Π.Α.	Σελ.: 216/347
-------------------------	------------------------------	-------------	---	--	---------------

150. Ταχύστροφο πλυντήριοστυπτήριο 14 κιλών ηλεκτρικό

A/A	Περιγραφή	CPV	Μονάδα Μέτρησης	Ποσότητα
150	Ταχύστροφο πλυντήριοστυπτήριο 14 κιλών ηλεκτρικό	42716110-2 (εξοπλισμός πλυσίματος)	Τεμάχιο	2



Εικόνα 150 (ενδεικτική)

Η μορφή του προς προμήθεια είδους θα προσομοιάζει με την εικόνα 150

Το εν λόγω προς προμήθεια είδος θα είναι ενταγμένο στην τρέχουσα σειρά παραγωγής του κατασκευαστή

Διαστάσεις(γενική απόκλιση έως $\pm 5\text{cm}$ μήκος χ πλάτος χ ύψος: 880mmX900mmX1280mm (H))

Ελάχιστες απαιτούμενες τεχνικές προδιαγραφές (επί ποινή αποκλεισμού):

Ταχύστροφο πλυντήριοστυπτήριο τουλάχιστον 14 κιλών ηλεκτρικό, στιβαρής κατασκευής εξ' ολοκλήρου από ανοξείδωτο χάλυβα βαρέως τύπου AISI 304, 18/10.

Επιπρόσθετα τεχνικά χαρακτηριστικά θα είναι κατ' ελάχιστον τα εξής:

- Θα έχει κάδο χωρητικότητα τουλάχιστον 14 κιλών.
- Κάδος από ανοξείδωτο χάλυβα.
- Θα διαθέτει έγχρωμη οθόνη αφής, τουλάχιστον 5 ιντσών, προγραμματιζόμενη.
- Ο κάδος θα έχει μέγεθος τουλάχιστον 140 λίτρα.
- Θα είναι ταχύστροφο με ταχύτητα στυσίματος τουλάχιστον 900 στροφές ανά λεπτό.
- Θα έχει G FACTOR τουλάχιστον 310.
- Θα έχει χαμηλή στάθμη θορύβου έως 70 db(A).
- Θα έχει ηλεκτρική ισχύ τουλάχιστον 10KW και θα είναι τριφασικό.
- Το πλυντήριο θα είναι έτσι κατασκευασμένο που δεν θα χρειάζεται πάκτωση στο έδαφος. Θα βιδώνεται όμως από τον προμηθευτή σταθερά στο έδαφος.
- Θα διαθέτει θύρα USB.
- Θα διαθέτει ελεγχόμενη μίξη ζεστού και κρύου νερού κατά την πλήρωση του κάδου.
- Το επίπεδο του νερού στον κάδο, η θερμοκρασία του νερού και η ταχύτητα περιστροφής του κάδου θα είναι ελεγχόμενα και προγραμματιζόμενα.
- Θα υπάρχει πρόγραμμα καθυστερημένης έναρξης της πλύσης.

Έκδοση: 01 Αναθ.: 00	06/11/2018 .../.../20....	ΕΕ-05-01-03	ΕΓΚΡ./ ΕΚΔ: 30/11/2018 .../.../20....	Δήμος Ιλίου Γραφείο Διαχείρισης Ποιότητας / Α.Τ.Π.Α.	Σελ.: 217/347
-------------------------	------------------------------	-------------	---	--	---------------



Ευρωπαϊκή Ένωση
Ευρωπαϊκό Ταμείο
Περιφερειακής Ανάπτυξης



ΑΔΑ: ΨΩΦ1ΩΕΒ-Γ4Κ
ΠΕΡΙΦΕΡΕΙΑΚΟ
ΕΠΙΧΕΙΡΗΣΙΑΚΟ
ΠΡΟΓΡΑΜΜΑ
ΑΤΤΙΚΗΣ



ανάπτυξη - εργασία - αλληλεγγύη

Με τη συγχρηματοδότηση της Ελλάδας και της Ευρωπαϊκής Ένωσης

Στην τιμή προσφοράς του προμηθευτή συμπεριλαμβάνονται, η προμήθεια του είδους, το κόστος προετοιμασίας, μεταφοράς, φορτοεκφόρτωσης, συναρμολόγησης, εγκατάστασης, σύνδεσης με τα υπάρχοντα δίκτυα (ηλεκτρικής ενέργειας, ύδρευσης-αποχέτευσης, κ.λ.π.), ρύθμισης και θέσης σε πλήρη και κανονική λειτουργία του προσφερόμενου είδους, σε χρόνο και τόπο καθ' υπόδειξη του Δήμου και με αποκλειστική ευθύνη του προμηθευτή. Περιλαμβάνονται επιδείξεις της λειτουργίας του στους άμεσους χρήστες του. Περιλαμβάνονται επιδείξεις της λειτουργίας του στους άμεσους χρήστες του και επαναπρογραμματισμός του σύμφωνα με τις ανάγκες τους.

Πιστοποιητικά:

- Πιστοποιητικό **ISO**, όπως αναφέρεται για τα προς προμήθεια είδη της ομάδας Δ' /υποέργο 2, στο εδάφιο «ΑΠΑΙΤΟΥΜΕΝΑ ΔΙΚΑΙΟΛΟΓΗΤΙΚΑ» (Φάκελος Τεχνικής Προσφοράς) παράγραφος 6.
- Το προς προμήθεια είδος θα φέρει σήμανση **CE**.

151. Στεγνωτήριο 14 κιλών ηλεκτρικό

A/A	Περιγραφή	CPV	Μονάδα Μέτρησης	Ποσότητα
151	Στεγνωτήριο 14 κιλών ηλεκτρικό	42716110-2 (εξοπλισμός πλυσίματος)	Τεμάχιο	2



Εικόνα 151 (ενδεικτική)

Η μορφή του προς προμήθεια είδους θα προσομοιάζει με την εικόνα 151

Το εν λόγω προς προμήθεια είδος θα είναι ενταγμένο στην τρέχουσα σειρά παραγωγής του κατασκευαστή

Διαστάσεις(γενική απόκλιση έως $\pm 5\text{cm}$ μήκος χ πλάτος χ ύψος: 790mmX870mmX1800mm(H))

Ελάχιστες απαιτούμενες τεχνικές προδιαγραφές (επί ποινή αποκλεισμού):

Στεγνωτήριο 14 κιλών ηλεκτρικό, στιβαρής κατασκευής.

Επιπρόσθετα τεχνικά χαρακτηριστικά θα είναι κατ' ελάχιστον τα εξής:

- Θα έχει κάδο χωρητικότητας 14 κιλών.
- Κάδος από ανοξείδωτο χάλυβα.

Έκδοση: 01 Αναθ.: 00	06/11/2018 .../.../20....	ΕΕ-05-01-03	ΕΓΚΡ./ ΕΚΔ: 30/11/2018 .../.../20....	Δήμος Ιλίου Γραφείο Διαχείρισης Ποιότητας / Α.Τ.Π.Α.	Σελ.: 218/347
-------------------------	------------------------------	-------------	---	--	---------------



Ευρωπαϊκή Ένωση
Ευρωπαϊκό Ταμείο
Περιφερειακής Ανάπτυξης



ΑΔΑ: ΨΩΦ1ΩΕΒ-Γ4Κ
ΠΕΡΙΦΕΡΕΙΑΚΟ
ΕΠΙΧΕΙΡΗΣΙΑΚΟ
ΠΡΟΓΡΑΜΜΑ
ΑΤΤΙΚΗΣ



ανάπτυξη - εργασία - αλληλεγγύη

Με τη συγχρηματοδότηση της Ελλάδας και της Ευρωπαϊκής Ένωσης

- Ο κάδος θα έχει χωρητικότητα τουλάχιστον 260 λίτρα.
- Ο κάδος θα περιστρέφεται και προς τις δύο κατευθύνσεις
- Θα πρέπει να έχει χαμηλή στάθμη θορύβου έως 64 db(A).
- Θα έχει ηλεκτρική ισχύ τουλάχιστον 17 KW και θα είναι τριφασικό.
- Θα πρέπει να έχει διπλό κρύσταλλο στην πόρτα.
- Θα πρέπει να έχει προγραμματιζόμενη έγχρωμη οθόνη αφής.
- Θα διαθέτει θύρα USB.
- Με σύστημα γρήγορης μείωσης της θερμοκρασίας του κάδου (cool down).
- Η ταχύτητα περιστροφής του κάδου θα είναι τουλάχιστον 35 στροφές ανά λεπτό.
- Οι παράμετροι του κάθε κύκλου στεγνώματος θα μπορούν να τροποποιηθούν.
- Θα εμφανίζεται ειδικό σήμα στην οθόνη για τον καθαρισμό των φίλτρων χνουδιών.
- Θα διαθέτει σύστημα πολλαπλού ελέγχου της θερμοκρασίας σε κάθε κύκλο στεγνώματος.
- Θα διαθέτει σύστημα ελέγχου της κίνησης του αέρα μέσα στον κάδο.
- Θα διαθέτει κουμπί έκτακτης ανάγκης (emergency button).
- Η πόρτα θα κλείνει με μαγνητική κλειδαριά για απόλυτη ασφάλεια.

Στην τιμή προσφοράς του προμηθευτή συμπεριλαμβάνονται, η προμήθεια του είδους, το κόστος προετοιμασίας, μεταφοράς, φορτοεκφόρτωσης, συναρμολόγησης, εγκατάστασης, σύνδεσης σύνδεσης με τα υπάρχοντα δίκτυα (ηλεκτρικής ενέργειας, Η/Μ εγκαταστάσεων, ύδρευσης-αποχέτευσης, κ.λπ.), ρύθμισης και θέσης σε πλήρη και κανονική λειτουργία του προσφερόμενου είδους, σε χρόνο και τόπο καθ' υπόδειξη του Δήμου και με αποκλειστική ευθύνη του προμηθευτή. Περιλαμβάνονται επιδείξεις της λειτουργίας του στους άμεσους χρήστες του.

Πιστοποιητικά:

- Πιστοποιητικό **ISO**, όπως αναφέρεται για τα προς προμήθεια είδη της ομάδας Δ' /υποέργο 2, στο εδάφιο «ΑΠΑΙΤΟΥΜΕΝΑ ΔΙΚΑΙΟΛΟΓΗΤΙΚΑ» (Φάκελος Τεχνικής Προσφοράς) παράγραφος 6.
- Το προς προμήθεια είδος θα φέρει σήμανση **CE**.

152. Σιδερωτήριο ηλεκτρικό

A/A	Περιγραφή	CPV	Μονάδα Μέτρησης	Ποσότητα
152	Σιδερωτήριο ηλεκτρικό	42716110-2 (εξοπλισμός πλυσίματος)	Τεμάχιο	1

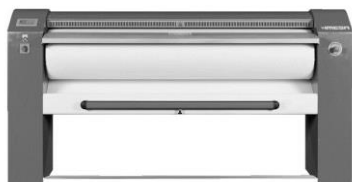

Εικόνα 152 (ενδεικτική)

Η μορφή του προς προμήθεια είδους θα προσομοιάζει με την εικόνα 152

Το εν λόγω προς προμήθεια είδος θα είναι ενταγμένο στην τρέχουσα σειρά παραγωγής του κατασκευαστή

Έκδοση: 01 Αναθ.: 00	06/11/2018 .../.../20....	ΕΕ-05-01-03	ΕΓΚΡ./ 30/11/2018 ΕΚΔ: .../.../20....	Δήμος Ιλίου Γραφείο Διαχείρισης Ποιότητας / Α.Τ.Π.Α.	Σελ.: 219/347
-------------------------	------------------------------	-------------	--	--	---------------



Ευρωπαϊκή Ένωση
Ευρωπαϊκό Ταμείο
Περιφερειακής Ανάπτυξης



ΑΔΑ: ΨΩΦ1ΩΕΒ-Γ4Κ
ΠΕΡΙΦΕΡΕΙΑΚΟ
ΕΠΙΧΕΙΡΗΣΙΑΚΟ
ΠΡΟΓΡΑΜΜΑ
ΑΤΤΙΚΗΣ



ανάπτυξη - εργασία - αλληλεγγύη

Με τη συγχρηματοδότηση της Ελλάδας και της Ευρωπαϊκής Ένωσης

Διαστάσεις(γενική απόκλιση έως $\pm 5\text{cm}$ μήκος χ πλάτος χ ύψος:201cmX67cmX115cm(H))

Ελάχιστες απαιτούμενες τεχνικές προδιαγραφές (επί ποινή αποκλεισμού):

Σιδερωτήριο ηλεκτρικό, στιβαρής κατασκευής.

Επιπρόσθετα τεχνικά χαρακτηριστικά θα είναι κατ' ελάχιστον τα εξής:

- Θα πρέπει να έχει κύλινδρο μήκους τουλάχιστον 150 εκατοστών.
- Ο κύλινδρος θα πρέπει να έχει διάμετρο τουλάχιστον 33 εκατοστά.
- Θα πρέπει να μπορεί να σιδερώνει τουλάχιστον 40 κιλά ιματισμό ανά ώρα.
- Θα πρέπει ο κύλινδρος να έχει ηλεκτρονικά ρυθμιζόμενη πίεση περίπου 214/322 (± 20) κιλά ανά κυβικό μέτρο.
- Θα πρέπει να έχει έξοδο υδρατμών και αναμονή για σύνδεση με κανάλι - ενδεικτικά με διάμετρο 70-80 χιλιοστών.
- Χαμηλό επίπεδο θορύβου, το πολύ μέχρι 60 db(A).
- Η ηλεκτρική ισχύς του σιδερωτηρίου θα πρέπει να είναι τουλάχιστον 7,5KW και να είναι τριφασικό.
- Θα πρέπει να έχει έγχρωμη οθόνη αφής προγραμματιζόμενη.
- Θα διαθέτει μπάρα πανικού-έκτακτης ανάγκης για λόγους ασφαλείας του χρήστη στο μπροστινό μέρος.
- Θα πρέπει να διαθέτει inverter ελέγχου της ταχύτητας σιδερώματος (πεντάλ start & stop).
- Θα πρέπει να μπορεί να εξατμίζει από τα ρούχα, υγρασία τουλάχιστον 7 λίτρα ανά ώρα.
- Η ταχύτητα περιστροφής θα πρέπει να είναι ρυθμιζόμενη τουλάχιστον από 1 έως 5 μέτρα ανά λεπτό.
- Η έξοδος ατμών θα πρέπει να μπορεί να διώχνει τουλάχιστον 100 κυβικά αέρα ανά ώρα.
- Η πρέπει να έχει κατανάλωση ηλεκτρικού ρεύματος λιγότερη από 7KW ανά ώρα.
- Οι παράμετροι σιδερώματος θα πρέπει να είναι ρυθμιζόμενοι κατά την διάρκεια του σιδερώματος.
- Θα διαθέτει σύστημα γρήγορης ψύχρασης cool down.
- Θα πρέπει να υπάρχει σύστημα με το οποίο ο χρήστης θα μπορεί να τροποποιεί την πίεση του κυλίνδρου κατά το σιδέρωμα αναλόγως του είδους που σιδερώνεται.
- Θα διαθέτει ειδική ράβδο στρέψης (torsion bar) που θα διασφαλίζει το ομοιόμορφο σιδέρωμα καθ' όλο το μήκος του κυλίνδρου.
- Οι ιμάντες θα πρέπει να είναι κατασκευασμένοι από υλικό μεγάλης αντοχής σε υψηλή θερμοκρασία.

Στην τιμή προσφοράς του προμηθευτή συμπεριλαμβάνονται, η προμήθεια του είδους, το κόστος προετοιμασίας, μεταφοράς, φορτοεκφόρτωσης, συναρμολόγησης, εγκατάστασης, σύνδεσης με τα υπάρχοντα δίκτυα (ηλεκτρικής ενέργειας, κ.λ.π.), ρύθμισης και θέσης σε πλήρη και κανονική λειτουργία του προσφερόμενου είδους, σε χρόνο και τόπο καθ' υπόδειξη του Δήμου και με αποκλειστική ευθύνη του προμηθευτή. Περιλαμβάνονται επιδείξεις της λειτουργίας του στους άμεσους χρήστες του.

Πιστοποιητικά:

- Πιστοποιητικό **ISO**, όπως αναφέρεται για τα προς προμήθεια είδη της ομάδας Δ' /υποέργο 2, στο εδάφιο «ΑΠΑΙΤΟΥΜΕΝΑ ΔΙΚΑΙΟΛΟΓΗΤΙΚΑ» (Φάκελος Τεχνικής Προσφοράς) παράγραφος 6.
- Το προς προμήθεια είδος θα φέρει σήμανση **CE**.

153. Τροχήλατο τραπέζι διπλώματος

A/A	Περιγραφή	CPV	Μονάδα Μέτρησης	Ποσότητα
153	Τροχήλατο τραπέζι διπλώματος	42716110-2	Τεμάχιο	1

Έκδοση: 01 Αναθ.: 00	06/11/2018 .../.../20....	EE-05-01-03	ΕΓΚΡ./ 30/11/2018 ΕΚΔ: .../.../20....	Δήμος Ιλίου Γραφείο Διαχείρισης Ποιότητας / Α.Τ.Π.Π.Α.	Σελ.: 220/347
-------------------------	------------------------------	-------------	--	--	---------------



Ευρωπαϊκή Ένωση
Ευρωπαϊκό Ταμείο
Περιφερειακής Ανάπτυξης



ΑΔΑ: ΨΩΦ1ΩΕΒ-Γ4Κ
ΠΕΡΙΦΕΡΕΙΑΚΟ
ΕΠΙΧΕΙΡΗΣΙΑΚΟ
ΠΡΟΓΡΑΜΜΑ
ΑΤΤΙΚΗΣ



ανάπτυξη - εργασία - αλληλεγγύη

Με τη συγχρηματοδότηση της Ελλάδας και της Ευρωπαϊκής Ένωσης

	(εξοπλισμός πλυσίματος)		
			
<p>Εικόνα 153 (ενδεικτική)</p>			
<p>Η μορφή του προς προμήθεια είδους θα είναι σύμφωνη με την εικόνα 153</p>			
<p>Διαστάσεις(γενική απόκλιση έως $\pm 2\text{cm}$ μήκος χ πλάτος χ ύψος:160cmX70cmX85cm (H)</p>			
<p>Ελάχιστες απαιτούμενες τεχνικές προδιαγραφές (επί ποινή αποκλεισμού):</p> <p>Τροχήλατο τραπέζι διπλώματος, στιβαρής κατασκευής εξ' ολοκλήρου από ανοξείδωτο χάλυβα βαρέως τύπου AISI 304, 18/10.</p> <p>Επιπρόσθετα τεχνικά χαρακτηριστικά θα είναι κατ' ελάχιστον τα εξής:</p> <ul style="list-style-type: none"> • Επιφάνεια κατασκευής πάχους τουλάχιστον 1,25 χιλιοστών, με ενίσχυση γαλβανιζέ τουλάχιστον 2 χιλιοστών από κάτω, και κάτω από το γαλβανιζέ ενίσχυση με ανοξείδωτα στρατζαριστά πάχους 1 χιλιοστού. • Υπερύψωση πλάτης για τοποθέτηση σε τοίχο τουλάχιστον 6 εκατοστά. • Θα φέρει 4 ρόδες, εκ των οποίων οι 2 με φρένο. • Ράφι βαρέως τύπου πάχους 1,25 χιλιοστών στο κάτω μέρος. <p>Στην τιμή προσφοράς του προμηθευτή συμπεριλαμβάνονται, η προμήθεια του είδους, το κόστος προετοιμασίας, μεταφοράς, φορτοεκφόρτωσης, συναρμολόγησης, εγκατάστασης, σύνδεσης, ρύθμισης και θέσης σε πλήρη και κανονική λειτουργία του προσφερόμενου είδους, σε χρόνο και τόπο καθ' υπόδειξη του Δήμου και με αποκλειστική ευθύνη του προμηθευτή.</p>			
<p>Πιστοποιητικά: Δεν απαιτείται</p>			

Έκδοση: 01 Αναθ.: 00	06/11/2018 .../.../20....	ΕΕ-05-01-03	ΕΓΚΡ./ 30/11/2018 ΕΚΔ: .../.../20....	Δήμος Ιλίου Γραφείο Διαχείρισης Ποιότητας / Α.Τ.Π.Α.	Σελ.: 221/347
-------------------------	------------------------------	-------------	--	--	---------------

154. Τραπεζί εργασίας με θέση για κάδο απορριμμάτων

A/A	Περιγραφή	CPV	Μονάδα Μέτρησης	Ποσότητα
154	Τραπεζί εργασίας με θέση για κάδο απορριμμάτων	42716110-2 (εξοπλισμός πλυσίματος)	Τεμάχιο	1
Εικόνα: Δεν υπάρχει - Ειδική κατασκευή				
Διαστάσεις (γενική απόκλιση έως $\pm 5\text{cm}$ μήκος χ πλάτος χ ύψος:120cmX70cmX85/91cm (H)				
Ελάχιστες απαιτούμενες τεχνικές προδιαγραφές (επί ποινή αποκλεισμού): Τραπεζί εργασίας με θέση για κάδο απορριμμάτων, στιβαρής κατασκευής εξ' ολοκλήρου από ανοξείδωτο χάλυβα βαρέως τύπου AISI 304, 18/10. Επιπρόσθετα τεχνικά χαρακτηριστικά θα είναι κατ' ελάχιστον τα εξής: <ul style="list-style-type: none"> • Επιφάνεια κατασκευής πάχους τουλάχιστον 1,25 χιλιοστών, με ενίσχυση γαλβανιζέ τουλάχιστον 2 χιλιοστών από κάτω, και κάτω από το γαλβανιζέ ενίσχυση με ανοξείδωτα στρατζαριστά πάχους 1 χιλιοστού. • Υπερύψωση πλάτης για τοποθέτηση σε τοίχο τουλάχιστον 6 εκατοστά. • Ρυθμιζόμενα πόδια καθ' ύψος. • Χωρίς ράφι στο κάτω μέρος με ενίσχυση περιμετρικά από στρατζαριστό που θα δημιουργεί θέση για τοποθέτηση κάδου. Στην τιμή προσφοράς του προμηθευτή συμπεριλαμβάνονται, η προμήθεια του είδους, το κόστος προετοιμασίας, μεταφοράς, φορτοεκφόρτωσης, συναρμολόγησης, εγκατάστασης, σύνδεσης, ρύθμισης και θέσης σε πλήρη και κανονική λειτουργία του προσφερόμενου είδους, σε χρόνο και τόπο καθ' υπόδειξη του Δήμου και με αποκλειστική ευθύνη του προμηθευτή.				
Πιστοποιητικά: Δεν απαιτείται				

Έκδοση: 01 Αναθ.: 00	06/11/2018 .../.../20....	ΕΕ-05-01-03	ΕΓΚΡ./ ΕΚΔ: 30/11/2018 .../.../20....	Δήμος Ιλίου Γραφείο Διαχείρισης Ποιότητας / Α.Τ.Π.Α.	Σελ.: 222/347
-------------------------	------------------------------	-------------	---	--	---------------

155. Λάντζα με μία (1) λεκάνη

A/A	Περιγραφή	CPV	Μονάδα Μέτρησης	Ποσότητα
155	Λάντζα με μία (1) λεκάνη	42716110-2 (εξοπλισμός πλυσίματος)	Τεμάχιο	1



Εικόνα 155 (ενδεικτική)

Η μορφή του προς προμήθεια είδους θα είναι σύμφωνη με την εικόνα 155

Διαστάσεις(γενική απόκλιση έως $\pm 5\text{cm}$ μήκος χ πλάτος χ ύψος:130cmX70cmX85/91cm (H)

Ελάχιστες απαιτούμενες τεχνικές προδιαγραφές (επί ποινή αποκλεισμού):

Λάντζα με μία (1) λεκάνες, στιβαρής κατασκευής εξ' ολοκλήρου από ανοξείδωτο χάλυβα βαρέως τύπου AISI 304, 18/10.

Επιπρόσθετα τεχνικά χαρακτηριστικά θα είναι κατ' ελάχιστον τα εξής:

- Επιφάνεια κατασκευής πάχους τουλάχιστον 1,25 χιλιοστών, με ενίσχυση γαλβανιζέ τουλάχιστον 2 χιλιοστών από κάτω, και κάτω από το γαλβανιζέ ενίσχυση με ανοξείδωτα στρατζαριστά πάχους 1 χιλιοστού.
- Υπερύψωση πλάτης για τοποθέτηση σε τοίχο τουλάχιστον 6 εκατοστά.
- Θα φέρει 1 λεκάνη λεκάνες διαστάσεων 60x50x30 εκατοστά βάθος.
- Ρυθμιζόμενα πόδια καθ' ύψος.

Στην τιμή προσφοράς του προμηθευτή συμπεριλαμβάνονται, η προμήθεια του είδους, το κόστος προετοιμασίας, μεταφοράς, φορτοεκφόρτωσης, συναρμολόγησης, εγκατάστασης, σύνδεσης, ρύθμισης και θέσης σε πλήρη και κανονική λειτουργία του προσφερόμενου είδους, σε χρόνο και τόπο καθ' υπόδειξη του Δήμου και με αποκλειστική ευθύνη του προμηθευτή.

Πιστοποιητικά: Δεν απαιτείται

Έκδοση: 01 Αναθ.: 00	06/11/2018 .../.../20....	ΕΕ-05-01-03	ΕΓΚΡ./ ΕΚΔ: 30/11/2018 .../.../20....	Δήμος Ιλίου Γραφείο Διαχείρισης Ποιότητας / Α.Τ.Π.Α.	Σελ.: 223/347
-------------------------	------------------------------	-------------	---	--	---------------



Ευρωπαϊκή Ένωση
Ευρωπαϊκό Ταμείο
Περιφερειακής Ανάπτυξης



ΑΔΑ: ΨΩΦ1ΩΕΒ-Γ4Κ
ΠΕΡΙΦΕΡΕΙΑΚΟ
ΕΠΙΧΕΙΡΗΣΙΑΚΟ
ΠΡΟΓΡΑΜΜΑ
ΑΤΤΙΚΗΣ



Με τη συγχρηματοδότηση της Ελλάδας και της Ευρωπαϊκής Ένωσης

156. Τρόλεϊ μεταφοράς καθαρού ιματισμού

A/A	Περιγραφή	CPV	Μονάδα Μέτρησης	Ποσότητα
156	Τρόλεϊ μεταφοράς καθαρού ιματισμού	42716110-2 (εξοπλισμός πλυσίματος)	Τεμάχιο	2



Εικόνα 156 (ενδεικτική)

Η μορφή του προς προμήθεια είδους θα είναι σύμφωνη με την εικόνα 156

Διαστάσεις(γενική απόκλιση έως $\pm 5\text{cm}$ μήκος χ πλάτος χ ύψος:60cmX70cmX180cm (H)

Ελάχιστες απαιτούμενες τεχνικές προδιαγραφές (επί ποινή αποκλεισμού):

Τρόλεϊ μεταφοράς καθαρού ιματισμού, στιβαρής κατασκευής από γαλβανιζέ χάλυβα.

Επιπρόσθετα τεχνικά χαρακτηριστικά θα είναι κατ' ελάχιστον τα εξής:

- Θα είναι διάτρητος.
- Θα φέρει 2 ράφια που θα δημιουργούν 3 επίπεδα.
- Θα έχει 4 περιστρεφόμενους τροχούς.
- Θα έχει ανοιγόμενη πόρτα.

Στην τιμή προσφοράς του προμηθευτή συμπεριλαμβάνονται, η προμήθεια του είδους, το κόστος προετοιμασίας, μεταφοράς, φορτοεκφόρτωσης, συναρμολόγησης, εγκατάστασης, σύνδεσης, ρύθμισης και θέσης σε πλήρη και κανονική λειτουργία του προσφερόμενου είδους, σε χρόνο και τόπο καθ' υπόδειξη του Δήμου και με αποκλειστική ευθύνη του προμηθευτή.

Πιστοποιητικά: Δεν απαιτείται

Έκδοση: 01 Αναθ.: 00	06/11/2018 .../.../20....	ΕΕ-05-01-03	ΕΓΚΡ./ ΕΚΔ: 30/11/2018 .../.../20....	Δήμος Ιλίου Γραφείο Διαχείρισης Ποιότητας / Α.Τ.Π.Α.	Σελ.: 224/347
-------------------------	------------------------------	-------------	---	--	---------------

157. Τρόλεϊ μεταφοράς ακάθαρτου ιματισμού

A/A	Περιγραφή	CPV	Μονάδα Μέτρησης	Ποσότητα
157	Τρόλεϊ μεταφοράς ακάθαρτου ιματισμού	42716110-2 (εξοπλισμός πλυσίματος)	Τεμάχιο	2



Εικόνα 157 (ενδεικτική)

Η μορφή του προς προμήθεια είδους θα είναι σύμφωνη με την εικόνα 157

Διαστάσεις(γενική απόκλιση έως $\pm 2\text{cm}$ μήκος χ πλάτος χ ύψος:94cmX54cmX89cm (H))

Ελάχιστες απαιτούμενες τεχνικές προδιαγραφές (επί ποινή αποκλεισμού):

Τρόλεϊ μεταφοράς ακάθαρτου ιματισμού, στιβαρής κατασκευής από χάλυβα βαμμένο.

Επιπρόσθετα τεχνικά χαρακτηριστικά θα είναι κατ' ελάχιστον τα εξής:

- Σάκος αφαιρούμενος από λινό ύφασμα για εύκολο καθάρισμα.
- Χωρητικότητα τουλάχιστον 300 λίτρα.
- Θα φέρει 4 περιστροφικές ρόδες.

Στην τιμή προσφοράς του προμηθευτή συμπεριλαμβάνονται, η προμήθεια του είδους, το κόστος προετοιμασίας, μεταφοράς, φορτοεκφόρτωσης, και τοποθέτησης του προσφερόμενου είδους, σε χρόνο και τόπο καθ' υπόδειξη του Δήμου και με αποκλειστική ευθύνη του προμηθευτή.

Πιστοποιητικά: Δεν απαιτείται

Έκδοση: 01 Αναθ.: 00	06/11/2018 .../.../20....	ΕΕ-05-01-03	ΕΓΚΡ./ ΕΚΔ: 30/11/2018 .../.../20....	Δήμος Ιλίου Γραφείο Διαχείρισης Ποιότητας / Α.Τ.Π.Α.	Σελ.: 225/347
-------------------------	------------------------------	-------------	---	--	---------------

158. Ραφιέρα λινών τεσσάρων (4) ορόφων

A/A	Περιγραφή	CPV	Μονάδα Μέτρησης	Ποσότητα
158	Ραφιέρα λινών τεσσάρων (4) ορόφων	42716110-2 (εξοπλισμός πλυσίματος)	Τεμάχιο	3



Εικόνα 158 (ενδεικτική)

Η μορφή του προς προμήθεια είδους θα είναι σύμφωνη με την εικόνα 158

Διαστάσεις(γενική απόκλιση έως $\pm 5\text{cm}$ μήκος χ πλάτος χ ύψος:182cmX61cmX200cm (H))

Ελάχιστες απαιτούμενες τεχνικές προδιαγραφές (επί ποινή αποκλεισμού):

Ραφιέρα λινών τεσσάρων (4) ορόφων, κατασκευασμένη από χρωμιωμένο χάλυβα, με συντελεστή σκληρότητας τουλάχιστον 65 HRc.

Επιπρόσθετα τεχνικά χαρακτηριστικά θα είναι κατ' ελάχιστον τα εξής:

- Ράφια με σκελετό διαμέτρου τουλάχιστον 6 χιλιοστών και σύρμα τουλάχιστον 4,5 χιλιοστών.
- Πυκνή πλέξη συρμάτων τουλάχιστον με κενά όχι μεγαλύτερα από 3,5x20 χιλιοστά.
- Η ραφιέρα θα πρέπει να αντέχει φορτίο ως 1000 κιλά.
- Θα φέρει 4 ορθοστάτες με διάμετρο τουλάχιστον 25 χιλιοστά έκαστος.
- Το ύψος των ραφιών θα πρέπει να είναι ρυθμιζόμενο.
- Τα ποδαρικά θα πρέπει να είναι ρυθμιζόμενα καθ' ύψος.
- Θα πρέπει να μπορούν να δεχθούν ρόδες μελλοντικά.

Στην τιμή προσφοράς του προμηθευτή συμπεριλαμβάνονται, η προμήθεια του είδους, το κόστος προετοιμασίας, μεταφοράς, φορτοεκφόρτωσης, συναρμολόγησης, εγκατάστασης, σύνδεσης, ρύθμισης και θέσης σε πλήρη και κανονική λειτουργία του προσφερόμενου είδους, σε χρόνο και τόπο καθ' υπόδειξη του Δήμου και με αποκλειστική ευθύνη του προμηθευτή.

Πιστοποιητικά: Δεν απαιτείται

Έκδοση: 01 Αναθ.: 00	06/11/2018 .../.../20....	ΕΕ-05-01-03	ΕΓΚΡ./ ΕΚΔ: 30/11/2018 .../.../20....	Δήμος Ιλίου Γραφείο Διαχείρισης Ποιότητας / Α.Τ.Π.Α.	Σελ.: 226/347
-------------------------	------------------------------	-------------	---	--	---------------

159. Ραφιέρα λινών τεσσάρων (4) ορόφων

A/A	Περιγραφή	CPV	Μονάδα Μέτρησης	Ποσότητα
159	Ραφιέρα λινών τεσσάρων (4) ορόφων	42716110-2 (εξοπλισμός πλυσίματος)	Τεμάχιο	1



Εικόνα 159 (ενδεικτική)

Η μορφή του προς προμήθεια είδους θα είναι σύμφωνη με την εικόνα 159

Διαστάσεις(γενική απόκλιση έως $\pm 5\text{cm}$ μήκος χ πλάτος χ ύψος:122cmX61cmX200cm (H))

Ελάχιστες απαιτούμενες τεχνικές προδιαγραφές (επί ποινή αποκλεισμού):

Ραφιέρα λινών τεσσάρων (4) ορόφων, κατασκευασμένη από χρωμιωμένο χάλυβα, με συντελεστή σκληρότητας τουλάχιστον 65 HRc.

Επιπρόσθετα τεχνικά χαρακτηριστικά θα είναι κατ' ελάχιστον τα εξής:

- Ράφια με σκελετό διαμέτρου τουλάχιστον 6 χιλιοστών και σύρμα τουλάχιστον 4,5 χιλιοστών.
- Πυκνή πλέξη συρμάτων τουλάχιστον με κενά όχι μεγαλύτερα από 3,5x20 χιλιοστά.
- Η ραφιέρα θα πρέπει να αντέχει φορτίο ως 1000 κιλά.
- Θα φέρει 4 ορθοστάτες με διάμετρο τουλάχιστον 25 χιλιοστά έκαστος.
- Το ύψος των ραφιών θα πρέπει να είναι ρυθμιζόμενο.
- Τα ποδαρικά θα πρέπει να είναι ρυθμιζόμενα καθ' ύψος.
- Θα πρέπει να μπορούν να δεχθούν ρόδες μελλοντικά.

Στην τιμή προσφοράς του προμηθευτή συμπεριλαμβάνονται, η προμήθεια του είδους, το κόστος προετοιμασίας, μεταφοράς, φορτοεκφόρτωσης, συναρμολόγησης, εγκατάστασης, σύνδεσης, ρύθμισης και θέσης σε πλήρη και κανονική λειτουργία του προσφερόμενου είδους, σε χρόνο και τόπο καθ' υπόδειξη του Δήμου και με αποκλειστική ευθύνη του προμηθευτή.

Πιστοποιητικά: Δεν απαιτείται

Έκδοση: 01 Αναθ.: 00	06/11/2018 .../.../20....	ΕΕ-05-01-03	ΕΓΚΡ./ ΕΚΔ: 30/11/2018 .../.../20....	Δήμος Ιλίου Γραφείο Διαχείρισης Ποιότητας / Α.Τ.Π.Π.Α.	Σελ.: 227/347
-------------------------	------------------------------	-------------	---	--	---------------

ΟΜΑΔΕΣ Ε' - ΣΤ' - Ζ' - Η' - Θ' - Ι' / Υποέργου 2

ΑΠΑΙΤΟΥΜΕΝΑ ΔΙΚΑΙΟΛΟΓΗΤΙΚΑ ΣΥΜΜΕΤΟΧΗΣ ΟΜΑΔΩΝ Ε' - ΣΤ' - Ζ' - Η' - Θ' - Ι' / Υποέργου 2

Κατά την υποβολή της προσφοράς του θα κατατεθούν από τον οικονομικό φορέα επί ποινή αποκλεισμού τα κάτωθι:

Οι υποψήφιοι οικονομικοί φορείς για τις ομάδες Ομάδες Ε', Θ', Ι' / Υποέργου 2 οφείλουν να συμμορφώνονται με:

- το Σύστημα Διαχείρισης Ποιότητας ISO 9001:2015 και
- το Σύστημα Διαχείρισης Ασφάλειας Πληροφοριών ISO 27001:2013

ή ισοδύναμα και νεότερα αυτών.

Τα παραπάνω πιστοποιητικά, θα πρέπει να κατατεθούν **επί ποινή αποκλεισμού** από τον οικονομικό φορέα και θα πρέπει να βρίσκονται σε ισχύ, κατά την καταληκτική ημερομηνία υποβολής των προσφορών, να είναι εκδόσεως διαπιστευμένου φορέα, το αντικείμενο τους να είναι συναφές με αυτό των ομάδων Ε', Θ', Ι' / Υποέργου 2 της δημοπρατούμενης προμήθειας και στο σκοπό τους θα πρέπει να αναφέρονται τουλάχιστον τα αντίστοιχα ως ανωτέρω, πεδία εφαρμογής της προμήθειας. Επιπλέον, τα πιστοποιητικά θα πρέπει να είναι μεταφρασμένα στα ελληνικά και νομίμως επικυρωμένα.

ΑΠΑΙΤΟΥΜΕΝΑ ΔΙΚΑΙΟΛΟΓΗΤΙΚΑ ΤΕΧΝΙΚΗΣ ΠΡΟΣΦΟΡΑΣ ΟΜΑΔΩΝ Ε' - ΣΤ' - Ζ' - Η' - Θ' - Ι' / Υποέργου 2

1) **Υπεύθυνη Δήλωση** του οικονομικού φορέα όπου θα αναφέρεται ότι έλαβε γνώση όλων των όρων των Γενικών & Τεχνικών Προδιαγραφών των υπό προμήθεια ειδών, τους οποίους αποδέχεται πλήρως και ανεπιφύλακτα και αναλαμβάνει την ευθύνη να εξασφαλίσει και να ανταποκριθεί σε όλες στις απαιτήσεις που περιγράφονται σε αυτές. Επιπλέον, ο οικονομικός φορέας θα δηλώνει ότι όλα τα στοιχεία που αναφέρονται στην προσφορά του είναι αληθή και ακριβή.

2) **Υπεύθυνη Δήλωση** του οικονομικού φορέα στην οποία θα αναφέρεται ότι όλα τα προς προμήθεια είδη των ομάδων Ε' - ΣΤ' - Ζ' - Η' - Θ' - Ι', θα είναι καινούρια και αμεταχειριστά και όχι προϊόντα ανακατασκευής.

3) Οι υποψήφιοι ανάδοχοι θα πρέπει με την τεχνική τους προσφορά να υποβάλλουν τα **τεχνικά φυλλάδια** των εταιρειών κατασκευής ή των αντιπροσώπων εισαγωγής των παρακάτω αναφερόμενων ειδών σε απλά ευανάγνωστα φωτοαντίγραφα στα οποία να αναφέρετε η εμπορική επωνυμία και το εργοστάσιο κατασκευής.

Όλα τα ζητούμενα τεχνικά χαρακτηριστικά των προς προμήθεια ειδών θα αποτυπώνονται σε επίσημα τεχνικά φυλλάδια του κατασκευαστή τα οποία δύναται να είναι και στην αγγλική γλώσσα.

Σε κάθε ένα από τα παραπάνω έντυπα της τεχνικής περιγραφής είναι υποχρεωτικό να αναγράφεται ο αύξων αριθμός του προσφερόμενου είδους, όπως αυτός αναφέρεται ως Α/Α στον προϋπολογισμό δαπάνης της πράξης (π.χ. Α/Α: 1, Α/Α: 2, κ.λ.π.) και να διευκρινίζεται ο τύπος που προσφέρεται, με τρόπο μονοσήμαντο, έτσι ώστε να μη δημιουργείται καμία αμφιβολία ως προς την ταυτότητα του προσφερόμενου είδους και η αναθέτουσα Αρχή να έχει την δυνατότητα να ελέγξει εάν τα προσφερόμενα είδη καλύπτουν τις προδιαγραφές της Μελέτης της.

ΕΠΙΤΡΟΠΗ ΠΑΡΑΛΑΒΗΣ ΟΜΑΔΩΝ Ε' - ΣΤ' - Ζ' - Η' - Θ' - Ι' / Υποέργου 2

Έκδοση: 01 Αναθ.: 00	06/11/2018 .../.../20....	ΕΕ-05-01-03	ΕΓΚΡ./ ΕΚΔ: 30/11/2018 .../.../20....	Δήμος Ιλίου Γραφείο Διαχείρισης Ποιότητας / Α.Τ.Π.Α.	Σελ.: 228/347
-------------------------	------------------------------	-------------	---	--	---------------



Ευρωπαϊκή Ένωση
Ευρωπαϊκό Ταμείο
Περιφερειακής Ανάπτυξης



ΑΔΑ: ΨΩΦ1ΩΕΒ-Γ4Κ
ΠΕΡΙΦΕΡΕΙΑΚΟ
ΕΠΙΧΕΙΡΗΣΙΑΚΟ
ΠΡΟΓΡΑΜΜΑ
ΑΤΤΙΚΗΣ



Με τη συγχρηματοδότηση της Ελλάδας και της Ευρωπαϊκής Ένωσης

ανάπτυξη - εργασία - αλληλεγγύη

Στην επιτροπή παραλαβής των ειδών για τις ΟΜΑΔΕΣ Ε΄ - ΣΤ΄ - Ζ΄ - Η΄ - Θ΄ - Ι΄ / Υποέργου 2, θα παραδίδεται:

Υπεύθυνη Δήλωση του αναδόχου στην οποία θα αναφέρονται αναλυτικά για όλα τα παραδοθέντα είδη της ΟΜΑΔΕΣ Ε΄ - ΣΤ΄ - Ζ΄ - Η΄ - Θ΄ - Ι΄ / Υποέργου 2:

- ο σειριακός τους αριθμός (serial number),
- ο αριθμός είδους (part number),
- το ακριβές τους μοντέλο,
- ο τύπος τους και ο κατασκευαστής τους
- ημερομηνία εγγύησης (με αποδεικτικό-ενεργοποίησης Care Pack όπου υπάρχει)

και ότι είναι καινούρια, αμεταχειρίστα.

Η παραλαβή των ειδών γίνεται από την αρμόδια Επιτροπή Παραλαβής και θα πραγματοποιηθεί με μακροσκοπικό έλεγχο. Εάν κατά την παραλαβή διαπιστωθεί απόκλιση από τις συμβατικές τεχνικές προδιαγραφές, η επιτροπή παραλαβής μπορεί να προτείνει ή την τέλεια απόρριψη ή τη μερική αυτής ή την αντικατάσταση των όποιων ανωμαλιών. Εάν ο ανάδοχος δεν συμμορφωθεί προς τις προτάσεις της επιτροπής, εντός της από της ίδιας οριζόμενης προθεσμίας, ο Δήμος δικαιούται να προβεί στην τακτοποίηση τούτων σε βάρος και για λογαριασμό του αναδόχου και κατά τον πλέον πρόσφορο για τις ανάγκες και τα συμφέροντα αυτού τρόπο. Για την κάλυψη των σχετικών δαπανών χρησιμοποιείται η εγγύηση του αναδόχου. Η παραλαβή του προς προμήθεια είδους ενεργείται βάσει των κείμενων διατάξεων ως την πάροδο του συμβατικού χρόνου εγγύησης.

ΟΜΑΔΑ Ε΄: ΜΗΧΑΝΟΓΡΑΦΙΚΟΣ ΕΞΟΠΛΙΣΜΟΣ

Για όλα τα προϊόντα της ομάδας Ε΄: «Μηχανογραφικός Εξοπλισμός» (Άρθρα 160 έως 166) που θα προσφερθούν θα πρέπει **επί ποινή αποκλεισμού** να είναι καινούργια ως προς όλα τα μέρη τους (αμεταχειρίστα, και όχι προϊόν ανακατασκευής) και να μην έχει ανακοινωθεί παύση της παραγωγής του προσφερόμενου μοντέλου από τον κατασκευαστή.

160. Ηλεκτρονικός Υπολογιστής (Desktop PC) χωρίς οθόνη

α/α	Περιγραφή	CPV	Μονάδα Μέτρησης	Ποσότητα
160	Ηλεκτρονικός Υπολογιστής (Desktop PC) χωρίς οθόνη	30213300-8	Τεμ.	25

Για τον ηλεκτρονικό υπολογιστή Desktop, που αναφέρεται στο άρθρο 160 θα έχει τις παρακάτω ελάχιστες τεχνικές προδιαγραφές:

Προδιαγραφές Η/Υ	
Μορφή :	Microtower
Λειτουργικό σύστημα :	Windows 10 Pro 64
Επεξεργαστής :	Intel® Core™ i3-10300 με γραφικά Intel HD 630 (3,7 GHz, μνήμη cache 8 MB, 4 πυρήνες)
Chipset :	Intel Q470

Έκδοση: 01 Αναθ.: 00	06/11/2018 .../.../20....	ΕΕ-05-01-03	ΕΓΚΡ./ ΕΚΔ: 30/11/2018 .../.../20....	Δήμος Ιλίου Γραφείο Διαχείρισης Ποιότητας / Α.Τ.Π.Α.	Σελ.: 229/347
-------------------------	------------------------------	-------------	---	--	---------------



Ευρωπαϊκή Ένωση
Ευρωπαϊκό Ταμείο
Περιφερειακής Ανάπτυξης



ΑΔΑ: ΨΩΦ1ΩΕΒ-Γ4Κ
ΠΕΡΙΦΕΡΕΙΑΚΟ
ΕΠΙΧΕΙΡΗΣΙΑΚΟ
ΠΡΟΓΡΑΜΜΑ
ΑΤΤΙΚΗΣ



ανάπτυξη - εργασία - αλληλεγγύη

Με τη συγχρηματοδότηση της Ελλάδας και της Ευρωπαϊκής Ένωσης

Τύπος Μνήμης :	DDR4-2666Mhz SDRAM
Χωρητικότητα Μνήμης :	>= 8 GB (1 DIMMx8GB) Επεκτάσιμη ως 128GB
Υποδοχές μνήμης :	4 DIMM
Εσωτερική μονάδα Αποθήκευσης :	512 GB PCIe® NVMe™ M.2 SSD
Οπτική αποθήκευση :	Λεπτή μονάδα DVD-Writer
Γραφικά :	Ενσωματωμένα: Γραφικά Intel® HD 630
Ήχος :	Κωδικοποιητής Conexant CX20632 με υποδοχή ήχου γενικής χρήσης και μπροστινές θύρες ακουστικών (3,5 mm), εσωτερικό ηχείο 2W και με δυνατότητα multi-streaming
Επικοινωνίες :	LAN: Σύνδεση δικτύου Intel®
Υποδοχές επέκτασης :	1 M.2 2230 για προαιρετική κάρτα ασύρματου δικτύου, 1 M.2 2280 για μονάδες αποθήκευσης, 2 PCIe x1 G3, 1 PCIe x16 (v3.0) (σε ενσύρματη λειτουργία x4), 1 PCIe x16 (v3.0).
Θύρες και υποδοχές (Μπροστά) :	Υποδοχή ήχου γενικής χρήσης με υποστήριξη ακουστικών CTIA; 1 USB 2.0, 2 USB 3.1 1ης γενιάς, 1 USB Type-C™ (φόρτισης).
Θύρες και υποδοχές (Πίσω) :	1 είσοδος ήχου, 1 RJ-45, 1 έξοδος ήχου, 2 USB 2.0, 2 DisplayPort, 2 USB 3.1 1ης γενιάς, 1 VGA Port, 1 υποδοχή τροφοδοσίας.
Θέσεις μονάδων :	Μία μονάδα σκληρού δίσκου 3,5"; Μία λεπτή μονάδα ODD 9 mm; Δύο μονάδες σκληρού δίσκου 2,5"; 1 x 5.25"
Συσκευές εισόδου :	- Ποντίκι USB με ρόδα του ίδιου κατασκευαστή - Κανονικό Πληκτρολόγιο <i>με ελληνικούς χαρακτήρες του ίδιου κατασκευαστή</i>
Τροφοδοσία – Κατανάλωση Ενέργειας	
Τροφοδοσία Ισχύος :	>=250 W, απόδοση έως 92%, ενεργό PFC
Συμμόρφωση εξοικονόμησης	ENERGY STAR® και EPEAT®

Έκδοση: 01 Αναθ.: 00	06/11/2018 .../.../20....	ΕΕ-05-01-03	ΕΓΚΡ./ ΕΚΔ: 30/11/2018 .../.../20....	Δήμος Ιλίου Γραφείο Διαχείρισης Ποιότητας / Α.Τ.Π.Α.	Σελ.: 230/347
-------------------------	------------------------------	-------------	---	--	---------------



Ευρωπαϊκή Ένωση
Ευρωπαϊκό Ταμείο
Περιφερειακής Ανάπτυξης



ΑΔΑ: ΨΩΦ1ΩΕΒ-Γ4Κ
ΠΕΡΙΦΕΡΕΙΑΚΟ
ΕΠΙΧΕΙΡΗΣΙΑΚΟ
ΠΡΟΓΡΑΜΜΑ
ΑΤΤΙΚΗΣ



ανάπτυξη - εργασία - αλληλεγγύη

Με τη συγχρηματοδότηση της Ελλάδας και της Ευρωπαϊκής Ένωσης

Ενέργειας :	
Ειδικά Χαρακτηριστικά – Λειτουργίες	
Λογισμικό :	Ο κάθε υπολογιστής να συνοδεύεται από Λογισμικό Διαχείρισης (Manageability SW) του ίδιου κατασκευαστή
Πιστοποιήσεις Εξοπλισμού :	CE, GS-TUV, FCC (συνημμένα τα πιστοποιητικά)
Πιστοποίηση Κατασκευαστή :	ISO 9001 & ISO 14001 (συνημμένα τα πιστοποιητικά)
Εγκατάσταση :	Περιλαμβάνεται εγκατάσταση και παράδοση σε πλήρη λειτουργία στο χώρο.
Εγγύηση :	2 ετών επίσημου κατασκευαστή Care Pack που περιλαμβάνει 2 έτη για ανταλλακτικά, εργασία και επιτόπου εξυπηρέτηση την επόμενη εργάσιμη ημέρα

Ο υποψήφιος ανάδοχος υποχρεούται, επί ποινή αποκλεισμού, να προσκομίσει τα απαραίτητα πιστοποιητικά που θα τεκμηριώνουν όλες τις παραπάνω τεχνικές προδιαγραφές.

Έκδοση: 01 Αναθ.: 00	06/11/2018 .../.../20....	ΕΕ-05-01-03	ΕΓΚΡ./ ΕΚΔ: 30/11/2018 .../.../20....	Δήμος Ιλίου Γραφείο Διαχείρισης Ποιότητας / Α.Τ.Π.Α.	Σελ.: 231/347
-------------------------	------------------------------	-------------	---	--	---------------



Ευρωπαϊκή Ένωση
Ευρωπαϊκό Ταμείο
Περιφερειακής Ανάπτυξης



ΑΔΑ: ΨΩΦ1ΩΕΒ-Γ4Κ
ΠΕΡΙΦΕΡΕΙΑΚΟ
ΕΠΙΧΕΙΡΗΣΙΑΚΟ
ΠΡΟΓΡΑΜΜΑ
ΑΤΤΙΚΗΣ



Με τη συγχρηματοδότηση της Ελλάδας και της Ευρωπαϊκής Ένωσης

ανάπτυξη - εργασία - αλληλεγγύη

161. Οθόνη 22"

α/α	Περιγραφή	CPV	Μονάδα Μέτρησης	Ποσότητα
161	Οθόνη 22"	30231310-3	Τεμ.	20

Η Οθόνη 22" που αναφέρεται στο άρθρο 161 θα έχει τις παρακάτω ελάχιστες τεχνικές προδιαγραφές:

Panel	
Διαγώνιος Οθόνης (Screen Size) :	21,5 inch widescreen
Τύπος Πάνελ (Panel Technology) :	IPS
Αναλογία Εικόνας (Aspect Ratio) :	16:9
Ανάλυση Οθόνης (Native Resolution) :	1920 x 1080 στα 60Hz
Φωτεινότητα (Brightness) :	250 cd/m ²
Χρόνος Απόκρισης (Response Time) :	5 ms
Αντίθεση (Contrast Ratio) :	1.000:1 static 8.000.000:1 dynamic
Κάθετη Γωνία Θέασης / Οριζόντια Γωνία Θέασης (Viewing Angle Vertical / Horizontal) :	Έως 178° οριζοντίως / Έως 178° καθέτως
Χαρακτηριστικά οθόνης :	Έλεγχος πόρων; Στοιχεία ελέγχου οθόνης; Plug and Play; Στοιχεία ελέγχου χρήστη; Λειτουργία χαμηλού μπλε φωτισμού; Αντιθαμβωτική
Συνδέσεις	
Είσοδος σήματος :	1 DisplayPort™ 1.2 (με υποστήριξη HDCP), 1 HDMI 1.4 (με υποστήριξη HDCP), 1 VGA
Χαρακτηριστικά Οθόνης	
VESA Standard Mount Interface :	100 mm
Τροφοδοσία – Κατανάλωση Ενέργειας	
Τάση λειτουργίας (Power Supply) :	100-240VAC, 50-60Hz
Τροφοδοτικό τάσης (Power Type) :	Ενσωματωμένο (Internal)
Λοιπά Χαρακτηριστικά – Λειτουργίες	
Χειριστήρια:	Φωτεινότητα; Έλεγχος χρωμάτων; Έξοδος; Έλεγχος εικόνας; Πληροφορίες; Διαχείριση; Έλεγχος λειτουργίας; Έλεγχος εισόδου; Έλεγχος μενού
Πιστοποίηση και συμμόρφωση :	Energy Star; FCC; ICES; ISO 9241-307; PSB; SEPA; TCO Certified Edge; TUV-S;

Έκδοση: 01 Αναθ.: 00	06/11/2018 .../.../20....	ΕΕ-05-01-03	ΕΓΚΡ./ ΕΚΔ: 30/11/2018 .../.../20....	Δήμος Ιλίου Γραφείο Διαχείρισης Ποιότητας / Α.Τ.Π.Α.	Σελ.: 232/347
-------------------------	------------------------------	-------------	---	--	---------------



Ευρωπαϊκή Ένωση
Ευρωπαϊκό Ταμείο
Περιφερειακής Ανάπτυξης



ΑΔΑ: ΨΩΦ1ΩΕΒ-Γ4Κ
ΠΕΡΙΦΕΡΕΙΑΚΟ
ΕΠΙΧΕΙΡΗΣΙΑΚΟ
ΠΡΟΓΡΑΜΜΑ
ΑΤΤΙΚΗΣ



ανάπτυξη - εργασία - αλληλεγγύη

Με τη συγχρηματοδότηση της Ελλάδας και της Ευρωπαϊκής Ένωσης

Καλώδια σύνδεσης :	Power AC - Display Port – VGA
Εγγύηση :	2 έτη on site από επίσημο κατασκευαστή

162. Οθόνη Touch 24"

α/α	Περιγραφή	CPV	Μονάδα Μέτρησης	Ποσότητα
162	Οθόνη Touch 24"	30231310-3	Τεμ.	10

Η Οθόνη Touch 24" που αναφέρεται στο άρθρο 162 θα έχει τις παρακάτω ελάχιστες τεχνικές προδιαγραφές:

Panel	
Διαγώνιος Οθόνης (Screen Size) :	23,8 inch widescreen
Τύπος Πάνελ (Panel Technology) :	In-plane switching, anti-glare with 3H hardness
Οπίσθιος Φωτισμός (Backlight) :	LED
Αναλογία Εικόνας (Aspect Ratio) :	16:9
Ανάλυση Οθόνης (Native Resolution) :	1920 x 1080 στα 60Hz
Φωτεινότητα (Brightness) :	250 cd/m ²
Χρόνος Απόκρισης (Response Time) :	5 ms
Αντίθεση (Contrast Ratio) :	1.000:1 typical 8.000.000:1 dynamic
Κάθετη Γωνία Θέασης / Οριζόντια Γωνία Θέασης (Viewing Angle Vertical / Horizontal) :	Έως 178° οριζοντίως / Έως 178° καθέτως
Διάμετρος κουκίδας (Pixel Pitch) :	0.275 mm x 0.275 mm
Συνδέσεις	
Είσοδος σήματος :	1 x DisplayPort (ver 1.2) , 1 x HDMI (ver 1.4), 1 x VGA
Άλλες Συνδέσεις :	1 x USB 3.0 port upstream, 2 x USB 3.0 ports (side) (including 1 x USB 3.0 BC1.2 charging port), 2 x USB 2.0 ports (bottom), 1 x Analog 2.0 audio line out (3.5 mm jack)
Χαρακτηριστικά Οθόνης	
Κλίση Βάσης (Tilt Range) :	Κλίση: -5° έως +60°

Έκδοση: 01 Αναθ.: 00	06/11/2018 .../.../20....	ΕΕ-05-01-03	ΕΓΚΡ./ ΕΚΔ: 30/11/2018 .../.../20....	Δήμος Ιλίου Γραφείο Διαχείρισης Ποιότητας / Α.Τ.Π.Α.	Σελ.: 233/347
-------------------------	------------------------------	-------------	---	--	---------------



Ευρωπαϊκή Ένωση
Ευρωπαϊκό Ταμείο
Περιφερειακής Ανάπτυξης



ΑΔΑ: ΨΩΦ1ΩΕΒ-Γ4Κ
ΠΕΡΙΦΕΡΕΙΑΚΟ
ΕΠΙΧΕΙΡΗΣΙΑΚΟ
ΠΡΟΓΡΑΜΜΑ
ΑΤΤΙΚΗΣ



ανάπτυξη - εργασία - αλληλεγγύη

Με τη συγχρηματοδότηση της Ελλάδας και της Ευρωπαϊκής Ένωσης

Εύρος περιστροφής (Swivel Range) :	30°L to 30°R
Εύρος ρύθμισης ύψους οθόνης (Display height Adjustment) :	90mm
VESA Standard Mount Interface :	100 mm
Τροφοδοσία – Κατανάλωση Ενέργειας	
Τάση λειτουργίας (Power Supply) :	100-240VAC, 50-60Hz
Τροφοδοτικό τάσης (Power Type) :	Ενσωματωμένο (Internal)
Κατανάλωση Ενέργειας (Typical) :	18 W
Κατανάλωση Ενέργειας (ENERGY STAR) :	16 W
Κατανάλωση Ενέργειας (Standby) :	0,3 W
Λοιπά Χαρακτηριστικά – Λειτουργίες	
Touch features:	Type: projected capacitive system; Input: bare finger; Points: 10 touch points; Response time: 35 ms; Resolution: 4096 x 4096; Operating systems supported: Windows 10, 8.1, 7
Πιστοποίηση και συμμόρφωση :	ENERGY STAR®, EPEAT® Gold4 , RoHS, TCO Certified Displays
Καλώδια σύνδεσης :	Power AC - Display Port – VGA
Εγγύηση :	2 έτη on site από επίσημο κατασκευαστή

163. Φορητός Ηλεκτρονικός Υπολογιστής

α/α	Περιγραφή	CPV	Μονάδα Μέτρησης	Ποσότητα
163	Φορητός Ηλεκτρονικός Υπολογιστής	30213100-6	Τεμ.	5

Ο φορητός ηλεκτρονικός υπολογιστής που αναφέρεται στο άρθρο 163 θα έχει τις παρακάτω ελάχιστες τεχνικές προδιαγραφές:

Λειτουργικό Σύστημα :	Windows 10 Pro 64
Επεξεργαστής :	Intel® Core™ i3-10110U (2,1 GHz, μνήμη cache 4 MB, 2C)
Μνήμη :	8 GB DDR4-2400 SDRAM (1 x 8 GB)

Έκδοση: 01 Αναθ.: 00	06/11/2018 .../.../20....	ΕΕ-05-01-03	ΕΓΚΡ./ 30/11/2018 ΕΚΔ: .../.../20....	Δήμος Ιλίου Γραφείο Διαχείρισης Ποιότητας / Α.Τ.Π.Α.	Σελ.: 234/347
-------------------------	------------------------------	-------------	--	--	---------------



Ευρωπαϊκή Ένωση
Ευρωπαϊκό Ταμείο
Περιφερειακής Ανάπτυξης



ΠΕΡΙΦΕΡΕΙΑΚΟ
ΕΠΙΧΕΙΡΗΣΙΑΚΟ
ΠΡΟΓΡΑΜΜΑ
ΑΤΤΙΚΗΣ

ΑΔΑ: ΨΩΦ1ΩΕΒ-Γ4Κ



ανάπτυξη - εργασία - αλληλεγγύη

Με τη συγχρηματοδότηση της Ελλάδας και της Ευρωπαϊκής Ένωσης

Υποδοχές Μνήμης :	2 SODIMM
Σκληρός Δίσκος :	256 GB PCIe® NVMe™ SSD
Γραφικά :	ενσωματωμένα Γραφικά Intel UHD 620
Οθόνη :	Αντιθαμβωτική οθόνη HD SVA 39,6 cm (15,6") με οπισθοφωτισμό LED, 220 cd/m2, sRGB 67% (1.366 x 768)
Ηχεία :	Ναι
Κάμερα :	Ενσωματωμένη 720p HD
Ασύρματη Επικοινωνία :	802.11a/b/g/n/ac και Bluetooth
Ενσύρματη Επικοινωνία :	Ethernet (10/100/1000)
Υποδοχές Επέκτασης :	1 συσκευή ανάγνωσης καρτών ψηφιακών μέσων πολλών μορφών. (Υποστηρίζει SD, SDHC, SDXC)
Κάμερα :	Ενσωματωμένη HD 720p
Θύρες και συνδέσεις :	1x USB 3.1 Type-C™ 1ης γενιάς (παροχή ισχύος, DisplayPort™), 2x USB 3.1 1ης γενιάς, 1x USB 2.0 (θύρα τροφοδοσίας), 1x HDMI 1.4b, 1x RJ-45, 1x σύνθετη υποδοχή ακουστικών/μικροφώνου, 1x τροφοδοσίας AC
Συσκευές εισόδου :	Πληκτρολόγιο με Ελληνικούς χαρακτήρες και χωριστό αριθμητικό πληκτρολόγιο
Πιστοποίηση και συμμόρφωση :	EnergyStar, EPEAT Gold
Τσάντα μεταφοράς :	Να περιλαμβάνεται
Εγγύηση κατασκευαστή :	2 ετών επίσημου κατασκευαστή Care Pack που περιλαμβάνει 2 έτη για ανταλλακτικά, εργασία και επιτόπου εξυπηρέτηση την επόμενη εργάσιμη ημέρα

164. Έγχρωμος Εκτυπωτής A4 (με 2 επιπλέον σετ δοχείων γραφίτη για κάθε εκτυπωτή)

α/α	Περιγραφή	CPV	Μονάδα Μέτρησης	Ποσότητα
164	Έγχρωμος Εκτυπωτής A4 (με 2 επιπλέον σετ δοχείων γραφίτη για κάθε εκτυπωτή)	30232110-8 30125110-5	Τεμ.	2

Ο Έγχρωμος Εκτυπωτής A4 που αναφέρεται στο άρθρο 164 θα έχει τις παρακάτω ελάχιστες τεχνικές προδιαγραφές:

Έκδοση: 01 Αναθ.: 00	06/11/2018 .../.../20....	ΕΕ-05-01-03	ΕΓΚΡ./ ΕΚΔ: 30/11/2018 .../.../20....	Δήμος Ιλίου Γραφείο Διαχείρισης Ποιότητας / Α.Τ.Π.Α.	Σελ.: 235/347
-------------------------	------------------------------	-------------	---	--	---------------



Ευρωπαϊκή Ένωση
Ευρωπαϊκό Ταμείο
Περιφερειακής Ανάπτυξης



ΑΔΑ: ΨΩΦ1ΩΕΒ-Γ4Κ
ΠΕΡΙΦΕΡΕΙΑΚΟ
ΕΠΙΧΕΙΡΗΣΙΑΚΟ
ΠΡΟΓΡΑΜΜΑ
ΑΤΤΙΚΗΣ



ανάπτυξη - εργασία - αλληλεγγύη

Με τη συγχρηματοδότηση της Ελλάδας και της Ευρωπαϊκής Ένωσης

Τεχνολογία εκτύπωσης :	Έγχρωμη εκτύπωση Laser A4
Ταχύτητα εκτύπωσης (A4) :	Τουλάχιστον 37 σελίδες ανά λεπτό (Έγχρωμη / Ασπρόμαυρη)
Ανάλυση :	1.200 x 1.200 dpi
Μηνιαίος κύκλος εργασίας (A4) :	Τουλάχιστον 80.000 σελίδες
Ταχύτητα εκτύπωσης πρώτης σελίδας :	7 δευτερόλεπτα ή λιγότερο (από κατάσταση ετοιμότητας)
Συνδεσιμότητα :	USB 2.0 Hi-Speed, Ενσωματωμένη θύρα Gigabit Ethernet 10/100/1000 Base-T
Ενσωματωμένη μνήμη :	Τουλάχιστον 1 GB
Μνήμη σκληρού δίσκου :	4 GB
Ταχύτητα επεξεργαστή :	Τουλάχιστον 1 GHz
Χωρητικότητα εισόδου :	Δίσκος 100 φύλλων διαφορετικών μεγεθών, Δίσκος 2 τουλάχιστον 550 φύλλων
Χωρητικότητα εξόδου :	Δίσκος συλλογής 250 φύλλων
Εκτύπωση διπλής όψης :	Αυτόματη
Εκτύπωση:	Εκτύπωση μέσω USB εύκολης πρόσβασης (δεν απαιτείται υπολογιστής)
Υποστηριζόμενα μεγέθη μέσων :	Δίσκος 1: A4, RA4, A5, B5 (JIS), B6 (JIS), 10 x 15 cm, A6, φάκελοι (B5, C5 ISO, C6, DL ISO). Προσαρμοσμένο: 76 x 127 έως 216 x 356 mm. Δίσκος 2: A4, A5, B5 (JIS), B6 (JIS), 10 x 15 cm, A6. Προσαρμοσμένο: 102 x 148 έως 216 x 297 mm.
Μεγέθη μέσων, προσαρμοσμένα :	Δίσκος 1: 76 x 127 έως 216 x 356 mm. Δίσκος 2: 102 x 148 έως 216 x 297 mm.
Τύποι μέσων :	Χαρτί (απλό, ελαφρύ, bond, ανακυκλωμένο, μεσαίου βάρους, βαρύ, μεσαίου βάρους γυαλιστερό, βαρύ γυαλιστερό, πολύ βαρύ, πολύ βαρύ γυαλιστερό, χαρτόνι, γυαλιστερό χαρτόνι) έγχρωμες διαφάνειες, ετικέτες, επιστολόχαρτα, φάκελοι, προεκτυπωμένο, διάτρητο, έγχρωμο, σκληρό, αδιαφανές φιλμ, καθοριζόμενο από το χρήστη
Συμβατότητα :	Windows 10 (32bit- 64bit), Windows 8/8.1 32bit- 64bit),

Έκδοση: 01 06/11/2018 Αναθ.: 00/20....	ΕΕ-05-01-03	ΕΓΚΡ./ 30/11/2018 ΕΚΔ:/20....	Δήμος Ιλίου Γραφείο Διαχείρισης Ποιότητας / Α.Τ.Π.Α.	Σελ.: 236/347
--	-------------	---	--	---------------



Ευρωπαϊκή Ένωση
Ευρωπαϊκό Ταμείο
Περιφερειακής Ανάπτυξης



ΑΔΑ: ΨΩΦ1ΩΕΒ-Γ4Κ
ΠΕΡΙΦΕΡΕΙΑΚΟ
ΕΠΙΧΕΙΡΗΣΙΑΚΟ
ΠΡΟΓΡΑΜΜΑ
ΑΤΤΙΚΗΣ



ανάπτυξη - εργασία - αλληλεγγύη

Με τη συγχρηματοδότηση της Ελλάδας και της Ευρωπαϊκής Ένωσης

	Windows 7 (32bit- 64bit)
Αποδοτικότητα ενέργειας :	Πιστοποίηση ENERGY STAR®, Blue Angel, CECP, EPEAT® Silver
Δοχεία γραφίτη :	Προ εγκατεστημένα εργοστασιακά και 2 επιπλέον δοχεία γραφίτη για κάθε χρώμα. Αν υπάρχουν 2 μεγέθη, να προσφερθεί το μεγαλύτερο. Γνήσια του κατασκευαστή
Εγγύηση :	Τουλάχιστον 1 έτος (επίσημου κατασκευαστή) Να επισυναφθούν: Πιστοποιητικά διαχείρισης ποιότητας ISO 9001 και συστήματος περιβαλλοντικής διαχείρισης κατά EMAS ή ISO14001 της κατασκευάστριας εταιρίας.

Όσον αφορά τον εκτυπωτή, για τα δοχεία γραφίτη που θα προσφερθούν θα πρέπει να αναφέρεται ο τύπος τους (με κωδικό γνήσιου ανταλλακτικού) και να είναι γνήσια του κατασκευαστή και **όχι συμβατά**. Θα πρέπει επίσης να αναφέρεται ο αριθμός σελίδων εκτύπωσης με τυπική κάλυψη 5% της σελίδας. Το κάθε προσφερόμενο ανταλλακτικό θα πρέπει να διαθέτει τη μέγιστη δυνατότητα (σε αριθμό σελίδων εκτύπωσης, όπου υπάρχουν διαφορετικές συσκευασίες) του συγκεκριμένου κατασκευαστή για το συγκεκριμένο εκτυπωτή.

165. Ασπρόμαυρος εκτυπωτής A4 (με 2 επιπλέον δοχεία γραφίτη για κάθε εκτυπωτή)

α/α	Περιγραφή	CPV	Μονάδα Μέτρησης	Ποσότητα
165	Ασπρόμαυρος εκτυπωτής A4 (με 2 επιπλέον δοχεία γραφίτη για κάθε εκτυπωτή)	30232110-8 30125110-5	Τεμ.	8

Ο ασπρόμαυρος εκτυπωτής A4 που αναφέρεται στο άρθρο 165 θα έχει τις παρακάτω ελάχιστες τεχνικές προδιαγραφές:

Τεχνικά Χαρακτηριστικά

Έκδοση: 01 Αναθ.: 00	06/11/2018 .../.../20....	ΕΕ-05-01-03	ΕΓΚΡ./ 30/11/2018 ΕΚΔ: .../.../20....	Δήμος Ιλίου Γραφείο Διαχείρισης Ποιότητας / Α.Τ.Π.Π.Α.	Σελ.: 237/347
-------------------------	------------------------------	-------------	--	--	---------------



Ευρωπαϊκή Ένωση
Ευρωπαϊκό Ταμείο
Περιφερειακής Ανάπτυξης



ΑΔΑ: ΨΩΦ1ΩΕΒ-Γ4Κ
ΠΕΡΙΦΕΡΕΙΑΚΟ
ΕΠΙΧΕΙΡΗΣΙΑΚΟ
ΠΡΟΓΡΑΜΜΑ
ΑΤΤΙΚΗΣ



ανάπτυξη - εργασία - αλληλεγγύη

Με τη συγχρηματοδότηση της Ελλάδας και της Ευρωπαϊκής Ένωσης

Τεχνολογία εκτύπωσης :	Ασπρόμαυρη εκτύπωση Laser A4
Ταχύτητα εκτύπωσης (A4) :	Τουλάχιστον 38 σελίδες ανά λεπτό (κανονική) Τουλάχιστον 31 σελίδες ανά λεπτό (διπλής όψης)
Ανάλυση :	1.200 x 1.200 dpi
Πίνακας Ελέγχου :	Οθόνη LCD 2 γραμμών; Κουμπί OK; Κουμπί Αριστερά; Κουμπί Δεξιά; Κουμπί Άκυρο; Κουμπί Πίσω; Φωτεινή ένδειξη LED ετοιμότητας; LED σφάλματος
Μηνιαίος κύκλος εργασίας (A4) :	Τουλάχιστον 80.000 σελίδες
Ταχύτητα εκτύπωσης πρώτης σελίδας :	6,3 δευτερόλεπτα ή λιγότερο (από κατάσταση ετοιμότητας)
Συνδεσιμότητα :	USB 2.0 Hi-Speed, 1 θύρα host USB στο πίσω μέρος, Θύρα δικτύου Gigabit Ethernet 10/100/1000BASE-T 802.3az(EEE) 802.11b/g/n / 2.4 / 5 GHz Wi-Fi radio
Wireless capability :	Yes, built-in dual-band Wi-Fi; Authentication via WEP, WPA/WPA2, WPA Enterprise; Encryption via AES or TKIP; WPS; Wi-Fi Direct; Bluetooth Low-Energy
Ενσωματωμένη μνήμη :	Τουλάχιστον 256 MB
Ταχύτητα επεξεργαστή :	Τουλάχιστον 1.200 MHz
Χωρ/τα εισόδου :	Δίσκος 1 100 φύλλων διαφορετικών μεγεθών, Δίσκος 2 τουλάχιστον 250 φύλλων
Χωρ/τα εξόδου :	Δίσκος συλλογής 150 φύλλων
Εκτύπωση διπλής όψης :	Αυτόματη
Υποστηριζόμενα μεγέθη μέσων :	Δίσκος 1,2: A4, A5, A6, B5 (JIS), B6 (JIS), 16K (195 x 270 mm, 184 x 260 mm, 197 x 273 mm); 10 x 15 cm; 216 x 340 mm; Ταχυδρομικές κάρτες (JIS μονή και διπλή); Φάκελοι (DL, C5, B5);
Τύποι μέσων :	Χαρτί (απλό, EcoFFICIENT, ελαφρύ, βαρύ, bond, χρωματιστό, προεκτυπωμένο, διάτρητο, ανακυκλωμένο, σκληρό); Φάκελοι; Ετικέτες
Συμβατότητα με λειτουργικά συστήματα:	Windows 10 (32bit- 64bit), Windows 8/8.1 32bit- 64bit), Windows 7 (32bit- 64bit)
Αποδοτικότητα Ενέργειας :	Πιστοποίηση ENERGY STAR®, Blue Angel,

Έκδοση: 01 Αναθ.: 00	06/11/2018 .../.../20....	ΕΕ-05-01-03	ΕΓΚΡ./ ΕΚΔ: 30/11/2018 .../.../20....	Δήμος Ιλίου Γραφείο Διαχείρισης Ποιότητας / Α.Τ.Π.Α.	Σελ.: 238/347
-------------------------	------------------------------	-------------	---	--	---------------



Ευρωπαϊκή Ένωση
Ευρωπαϊκό Ταμείο
Περιφερειακής Ανάπτυξης



ΑΔΑ: ΨΩΦ1ΩΕΒ-Γ4Κ
ΠΕΡΙΦΕΡΕΙΑΚΟ
ΕΠΙΧΕΙΡΗΣΙΑΚΟ
ΠΡΟΓΡΑΜΜΑ
ΑΤΤΙΚΗΣ



ανάπτυξη - εργασία - αλληλεγγύη

Με τη συγχρηματοδότηση της Ελλάδας και της Ευρωπαϊκής Ένωσης

	CECP, EPEAT® Silver
Εγγύηση :	1 έτος (επίσημου κατασκευαστή) Να επισυναφθούν: Πιστοποιητικά διαχείρισης ποιότητας ISO 9001 και συστήματος περιβαλλοντικής διαχείρισης κατά EMAS ή ISO14001 της κατασκευάστριας εταιρίας.
Δοχεία Γραφίτη:	2 επιπλέον δοχεία γραφίτη για κάθε εκτυπωτή (εκτός των εγκατεστημένων εργοστασιακών), δηλαδή σύνολο 40 δοχεία γραφίτη. Αν υπάρχουν 2 μεγέθη, να προσφερθεί το μεγαλύτερο. Γνήσια του κατασκευαστή.

166. Βιντεοπροβολέας (Projector)

α/α	Περιγραφή	CPV	Μονάδα Μέτρησης	Ποσότητα
166	Βιντεοπροβολέας (Projector)	38652120-7	Τεμ.	2

Ο βιντεοπροβολέας (Projector) που αναφέρεται στο άρθρο 166 θα έχει τις παρακάτω ελάχιστες τεχνικές προδιαγραφές:

Τεχνολογία :	3LCD Technology
LCD Panel :	0,67 inch with MLA (D10)
ΕΙΚΟΝΑ	
Colour Light Output :	3.600 Lumen- 2.235 Lumen (οικονομική λειτουργία) σύμφωνα με το πρότυπο IDMS15.4
White Light Output :	3.600 Lumen - 2.235 Lumen (οικονομική λειτουργία) σύμφωνα με το πρότυπο ISO 21118:2012
Πραγματική ανάλυση :	WUXGA, 1920 x 1200, 16:10
High Definition :	Full HD
Aspect Ratio :	16:10
Αναλογία αντίθεσης :	15.000 : 1
Λυχνία :	UHE, 210 Watt, 6.000 ώρες Διάρκεια ζωής, 10.000 ώρες Διάρκεια ζωής (στη λειτουργία εξοικονόμησης)
Τραπεζοειδής διόρθωση :	Αυτόματα vertical: ± 30 °, Χειροκίνητο horizontal ± 30 °

Έκδοση: 01 Αναθ.: 00	06/11/2018 .../.../20....	ΕΕ-05-01-03	ΕΓΚΡ./ ΕΚΔ: 30/11/2018 .../.../20....	Δήμος Ιλίου Γραφείο Διαχείρισης Ποιότητας / Α.Τ.Π.Α.	Σελ.: 239/347
-------------------------	------------------------------	-------------	---	--	---------------



Ευρωπαϊκή Ένωση
Ευρωπαϊκό Ταμείο
Περιφερειακής Ανάπτυξης



ΑΔΑ: ΨΩΦ1ΩΕΒ-Γ4Κ
ΠΕΡΙΦΕΡΕΙΑΚΟ
ΕΠΙΧΕΙΡΗΣΙΑΚΟ
ΠΡΟΓΡΑΜΜΑ
ΑΤΤΙΚΗΣ



ανάπτυξη - εργασία - αλληλεγγύη

Με τη συγχρηματοδότηση της Ελλάδας και της Ευρωπαϊκής Ένωσης

Επεξεργασία βίντεο :	10 Bit
Αναπαραγωγή χρωμάτων:	Έως 1,07 δισεκατομμύρια χρώματα
ΦΑΚΟΣ	
Λόγος Βεληνεκούς :	1,38 - 1,68:1
Μεγέθυνση :	Manual, Factor: 1,2
Μέγεθος προβολής :	30 inches - 300 inches
Ευρυγώνιος φακός/τηλεφακός απόστασης προβολής:	1,8 m - 2,17 m (60 inch screen)
Projection Lens F Number :	1,5 - 1,71
Εστίαση :	Χειροκίνητα
Offset :	10:1
ΣΥΝΔΕΣΙΜΟΤΗΤΑ	
Λειτουργία οθόνης USB :	3 σε 1: Εικόνα / Ποντίκι / Ήχος
Συνδέσεις :	USB 2.0 Τύπου A, USB 2.0 Τύπου B, Ασύρματο LAN IEEE 802.11b/g/n (WiFi 4), Είσοδος VGA, Είσοδος HDMI (2x), Είσοδος Composite, MHL, Είσοδος ήχου cinch, Miracast
Λοιπά Χαρακτηριστικά	
Ασφάλεια :	Προστασία Kensington, Padlock, Security cable hole, Ασφάλεια ασύρματου LAN, Προστασία με κωδικό πρόσβασης
Γενικά :	AV Mute Slide, Ενσωματωμένο ηχείο, Direct Power on/off, Συμβατότητα με κάμερα εγγράφων, Οριζόντια και κατακόρυφη διόρθωση keystone, Λάμπες με μεγάλη διάρκεια ζωής, Διασύνδεση ήχου/βίντεο MHL, Προβολή μέσω δικτύου, Λειτουργία αντιγραφής OSD, Χωρίς PC, Λειτουργία Split-Screen, Δυνατότητα ασύρματου LAN
Ηχεία :	2 Watt
Παραδοτέος εξοπλισμός :	Θήκη μεταφοράς, Καλώδιο VGA, Κύρια συσκευή, Καλώδιο ηλεκτρικού ρεύματος, Τηλεχειρισμός με μπαταρίες, User's Manual Set,
Εγγύηση :	Τουλάχιστον 2 έτη (επίσημου κατασκευαστή) Λυχνία: 24 Μήνες ή 1.000 ώρες

Έκδοση: 01 06/11/2018 Αναθ.: 00/20....	ΕΕ-05-01-03	ΕΓΚΡ./ 30/11/2018 ΕΚΔ:/20....	Δήμος Ιλίου Γραφείο Διαχείρισης Ποιότητας / Α.Τ.Π.Α.	Σελ.: 240/347
--	-------------	---	--	---------------



Ευρωπαϊκή Ένωση
Ευρωπαϊκό Ταμείο
Περιφερειακής Ανάπτυξης
167.



ΑΔΑ: ΨΩΦ1ΩΕΒ-Γ4Κ
ΠΕΡΙΦΕΡΕΙΑΚΟ
ΕΠΙΧΕΙΡΗΣΙΑΚΟ
ΠΡΟΓΡΑΜΜΑ
ΑΤΤΙΚΗΣ

Με τη συγχρηματοδότηση της Ελλάδας και της Ευρωπαϊκής Ένωσης



ΟΜΑΔΑ ΣΤ': Tablet

167. Tablet (με γραφίδα)

α/α	Περιγραφή	CPV	Μονάδα Μέτρησης	Ποσότητα
167	Tablet (με γραφίδα)	30213100-6	Τεμ.	15

Το Tablet που αναφέρεται στο άρθρο 167 θα έχει τις παρακάτω ελάχιστες τεχνικές προδιαγραφές:

Τεχνικά Χαρακτηριστικά	
Λειτουργικό σύστημα :	Android 10
Επεξεργαστής :	Exynos Exynos 9611 2.3 GHz & 1.7 GHz
Πυρήνες επεξεργαστή :	8
Μνήμη (RAM) :	4 GB
Αποθηκευτικός χώρος :	64 GB
Επέκταση μνήμης :	microSD έως 1 TB
Οθόνη	
Διαγώνιος οθόνης :	10,4"
Ανάλυση οθόνης :	WUXGA+ (2000 x 1200)
Τεχνολογία οθόνης :	TFT-LCD
Συνδεσιμότητα	
Συνδεσιμότητα :	WiFi, 3G, 4G
Bluetooth :	Bluetooth 5
Κάμερα	
Μπροστά :	8 MP
Πίσω :	5.0 MP
Μπαταρία	
Τύπος μπαταρίας :	Li-Ion
Χωρητικότητα μπαταρίας :	7040 mAh
Λοιπά Χαρακτηριστικά	
Χρώμα :	Γκρι/Μπλε
Φορτιστής :	Να περιλαμβάνεται

Έκδοση: 01 06/11/2018	ΕΕ-05-01-03	ΕΓΚΡ./ 30/11/2018	Δήμος Ιλίου	Σελ.: 241/347
Αναθ.: 00/..../20....		ΕΚΔ:/..../20....	Γραφείο Διαχείρισης Ποιότητας / Α.Τ.Π.Α.	



Ευρωπαϊκή Ένωση
Ευρωπαϊκό Ταμείο
Περιφερειακής Ανάπτυξης



ΑΔΑ: ΨΩΦ1ΩΕΒ-Γ4Κ
ΠΕΡΙΦΕΡΕΙΑΚΟ
ΕΠΙΧΕΙΡΗΣΙΑΚΟ
ΠΡΟΓΡΑΜΜΑ
ΑΤΤΙΚΗΣ



ανάπτυξη - εργασία - αλληλεγγύη

Με τη συγχρηματοδότηση της Ελλάδας και της Ευρωπαϊκής Ένωσης

Γραφίδα :	Τύπου στυλό κατάλληλο για το tablet, Με μύτη 0,7χιλ και μαγνητικό κούμπωμα στο πλάι του tablet. Δεν απαιτεί φόρτιση
Θήκη προστασίας :	Κατάλληλη για το tablet, Τύπου Rotating, Δερματίνη, Μαύρου χρώματος
Ζελατίνη προστασίας οθόνης :	Να περιλαμβάνεται τύπου matte
Πιστοποίηση και συμμόρφωση :	Energy Star ή αντίστοιχο
Εγγύηση κατασκευαστή :	2 έτη από τον επίσημο εμπορικό αντιπρόσωπο

ΟΜΑΔΑ Ζ': Φωτοτυπικό πολυμηχάνημα

168. Φωτοτυπικό πολυμηχάνημα με επιπλέον δοχεία γραφίτη

α/α	Περιγραφή	CPV	Μονάδα Μέτρησης	Ποσότητα
168	Φωτοτυπικό πολυμηχάνημα με επιπλέον δοχεία γραφίτη	30120000-6 30125120-8	Τεμ.	4

Το φωτοτυπικό πολυμηχάνημα που αναφέρεται στο άρθρο 168 θα έχει τις παρακάτω ελάχιστες τεχνικές προδιαγραφές:

Προδιαγραφές συστήματος	
Τύπος μηχανήματος :	Επιδαπέδιο
Λειτουργία :	Ασπρόμαυρο πολυλειτουργικό σύστημα εκτύπωσης
Μνήμη :	2,048 MB
Σκληρός Δίσκος :	250 GB
Διεπαφές :	10-Base-T/100-Base-T/1,000-Base-T Ethernet; USB 2.0
Πρωτόκολλα Δικτύου :	TCP/IP (FTP; SMB; SMTP; WebDAV)

Έκδοση: 01 Αναθ.: 00	06/11/2018 .../.../20....	ΕΕ-05-01-03	ΕΓΚΡ./ ΕΚΔ: 30/11/2018 .../.../20....	Δήμος Ιλίου Γραφείο Διαχείρισης Ποιότητας / Α.Τ.Π.Α.	Σελ.: 242/347
-------------------------	------------------------------	-------------	---	--	---------------



Ευρωπαϊκή Ένωση
Ευρωπαϊκό Ταμείο
Περιφερειακής Ανάπτυξης



ΑΔΑ: ΨΩΦ1ΩΕΒ-Γ4Κ
ΠΕΡΙΦΕΡΕΙΑΚΟ
ΕΠΙΧΕΙΡΗΣΙΑΚΟ
ΠΡΟΓΡΑΜΜΑ
ΑΤΤΙΚΗΣ



ανάπτυξη - εργασία - αλληλεγγύη

Με τη συγχρηματοδότηση της Ελλάδας και της Ευρωπαϊκής Ένωσης

	(IPv4/IPv6)
Τύποι πακέτων δικτύου :	Ethernet 802.2, Ethernet 802.3, Ethernet II, Ethernet SNAP
Αυτόματος Τροφοδότης Πρωτοτύπων με Αναστροφή :	Έως 100 πρωτότυπα μεγέθους Α6 έως Α3 και βάρους 35-128 gr/m ²
Μεγέθη χαρτιού :	A4 - A3 - B4 - A5 - A6S, Παχύ χαρτί Πλάτους: 90–297 mm και Μήκους: 139.7–431.8 mm
Βάρη χαρτιών εκτύπωσης :	52 – 220 gr/m ²
Μέγιστη τροφοδοσία χαρτιού :	Βασική: 1.100 φύλλα Μέγιστη: 3600 φύλλα
Δίσκος χαρτιού 1 :	500φ. Α5-Α4, βάρους 60–220 gr/m ²
Δίσκος χαρτιού 2 :	500φ. Α5-Α3, βάρους 60–220 gr/m ²
Χειροκίνητη τροφοδοσία bypass :	100 φύλλα, Α6 έως Α3, custom μεγέθη; και βάρους 60–220 gr/m ²
Αυτόματη Διπλή Όψη :	Α5–Α3; 60–209 gr/m ²
Λειτουργίες φινιρίσματος :	Offset, Group, Sort
Μηνιαίος Κύκλος Εργασιών (Αντίγραφα ή Εκτυπώσεις) :	Συνιστώμενος : 20,000 σελίδες Μέγιστος : 48,000 σελίδες
Διάρκεια ζωής μονάδας απεικόνισης (Imaging unit lifetime) :	110,000 σελίδες για το τύμπανο (Drum) 600,000 σελίδες για τον Εμφανιστή (Developer)
Τροφοδοσία ρεύματος / Κατανάλωση :	220 - 240 V, 50/60 Hz, Max:1.5 kW
Λειτουργία φωτοαντιγραφικού	
Διαδικασία φωτοαντιγραφής :	Σάρωση με δέσμη Laser / Ηλεκτροφωτογραφική εκτύπωση
Ταχύτητα φωτοαντιγραφής Α4 :	36 ασπρόμαυρα αντίγραφα ανά λεπτό
Ταχύτητα φωτοαντιγραφής Α3 :	18 ασπρόμαυρα αντίγραφα ανά λεπτό
Ταχύτητα φωτοαντιγραφής Α4 με χρήση αυτόματης διπλής όψης :	36 ασπρόμαυρα αντίγραφα ανά λεπτό
Χρόνος πρώτου αντιγράφου :	4,3 δευτερόλεπτα
Χρόνος Προθέρμανσης :	20 δευτερόλεπτα

Έκδοση: 01 06/11/2018 Αναθ.: 00/20....	ΕΕ-05-01-03	ΕΓΚΡ./ 30/11/2018 ΕΚΔ:/20....	Δήμος Ιλίου Γραφείο Διαχείρισης Ποιότητας / Α.Τ.Π.Α.	Σελ.: 243/347
--	-------------	---	--	---------------



Ευρωπαϊκή Ένωση
Ευρωπαϊκό Ταμείο
Περιφερειακής Ανάπτυξης



ΠΕΡΙΦΕΡΕΙΑΚΟ
ΕΠΙΧΕΙΡΗΣΙΑΚΟ
ΠΡΟΓΡΑΜΜΑ
ΑΤΤΙΚΗΣ

ΑΔΑ: ΨΩΦ1ΩΕΒ-Γ4Κ



ανάπτυξη - εργασία - αλληλεγγύη

Με τη συγχρηματοδότηση της Ελλάδας και της Ευρωπαϊκής Ένωσης

Ανάλυση φωτοαντιγραφής :	600 x 600 dpi
Ανάλυση Γκρι - Διαβάθμιση :	256 κλίμακες
Πολλαπλά Φωτοαντίγραφα :	1-999
Μέγεθος πρωτοτύπου :	A5-A3
Μεγέθυνση :	25% έως 400% σε βήματα 0,1%, αυτόματο ζουμ
Λειτουργίες :	Chapter, cover and page insertion, proof copy (print and screen), adjustment test print, digital art functions, job setting memory, poster mode, image repeat, overlay (optional), stamping
Λειτουργία εκτυπωτή	
Ταχύτητα εκτύπωσης :	36 ασπρόμαυρες σελίδες A4 ανά λεπτό
Γλώσσες σελίδας εκτύπωσης :	PCL 6 (PCL 5 + XL 3.0), PostScript 3 (CPSI 3016), XPS
Ανάλυση Εκτυπωτή :	1800 x 600 dpi
Διασύνδεση :	Standard: PCL5e, PCL6 / Προαιρετικά: Adobe Postscript 3, IPDS
Γραμματοσειρές Εκτύπωσης :	80 PCL Latin; 137 PostScript 3 Emulation Latin
Λειτουργίες Εκτύπωσης :	Άπευθείας εκτύπωση από PCL, Εκτύπωση: PS, TIFF, XPS, PDF, Κρυπτογραφημένα αρχεία PDF και αρχεία OOXML (DOCX; XLSX; PPTX)
Υποστηριζόμενα Λειτουργικά Συστήματα :	Windows 7 (32/64), Windows 8 (32/64), Windows 8.1 (32/64), Windows 10 (32/64), Windows Server 2008/2008 R2 (32/64), Windows Server 2012/2012 R2 (64)
Λειτουργία σαρωτή	

Έκδοση: 01 06/11/2018 Αναθ.: 00//..../20....	ΕΕ-05-01-03	ΕΓΚΡ./ 30/11/2018 ΕΚΔ://..../20....	Δήμος Ιλίου Γραφείο Διαχείρισης Ποιότητας / Α.Τ.Π.Α.	Σελ.: 244/347
--	-------------	---	--	---------------



Ευρωπαϊκή Ένωση
Ευρωπαϊκό Ταμείο
Περιφερειακής Ανάπτυξης



ΠΕΡΙΦΕΡΕΙΑΚΟ
ΕΠΙΧΕΙΡΗΣΙΑΚΟ
ΠΡΟΓΡΑΜΜΑ
ΑΤΤΙΚΗΣ

ΑΔΑ: ΨΩΦ1ΩΕΒ-Γ4Κ



ανάπτυξη - εργασία - αλληλεγγύη

Με τη συγχρηματοδότηση της Ελλάδας και της Ευρωπαϊκής Ένωσης

Ταχύτητα Σάρωσης :	Έως 45 πρωτότυπα (σελίδες) ανά λεπτό (έγχρωμα ή ασπρόμαυρα)
Ανάλυση Σάρωσης :	Έως 600 x 600 dpi
Τρόποι Σάρωσης :	Scan-to-eMail, Scan-to-SMB (κοινόχρηστος φάκελος δικτύου), Scan-to-FTP, Scan-to-Box (σκληρός δίσκος μηχανής), Scan-to-USB, Scan-to-WebDAV, Scan-to-DPWS, Network TWAIN scan
Μορφές αρχείου εξόδου :	TIFF, PDF, Compact PDF, JPEG, XPS, Compact XPS, DOCX; XLSX; searchable PDF, PDF/A, linerarized PDF
Προορισμοί Σάρωσης :	2,100 (single + group), LDAP support
Επιπλέον Λειτουργίες :	Προσθήκη σχολίων (κείμενο/ ώρα/ ημερομηνία) σε αρχείο PDF. Προεπισκόπηση σάρωσης σε πραγματικό χρόνο
Λειτουργίες Αρχειοθέτησης	
Μέγιστος Αριθμός Αποθηκευμένων εγγράφων στο δίσκο :	Έως 3.000 έγγραφα ή 10.000 σελίδες
Τύποι Χώρου Αποθήκευσης Χρήστη :	Δημόσιος, Προσωπικός με κωδικό πρόσβασης, Ομάδα με κωδικό πρόσβασης
Τύποι Χώρου Αποθήκευσης Συστήματος :	Ασφαλής Εκτύπωση, Αποδείξεις Φαξ, Fax polling
Λειτουργίες Χώρου Αποθήκευσης Χρήστη :	Επανεκτύπωση αποθηκευμένου αρχείου, Download αρχείων, Αποστολή με email ή Φαξ, Αντιγραφή αρχείων από χώρο

Έκδοση: 01 06/11/2018 Αναθ.: 00//20....	ΕΕ-05-01-03	ΕΓΚΡ./ 30/11/2018 ΕΚΔ://20....	Δήμος Ιλίου Γραφείο Διαχείρισης Ποιότητας / Α.Τ.Π.Α.	Σελ.: 245/347
---	-------------	--	--	---------------



Ευρωπαϊκή Ένωση
Ευρωπαϊκό Ταμείο
Περιφερειακής Ανάπτυξης



ΑΔΑ: ΨΩΦ1ΩΕΒ-Γ4Κ
ΠΕΡΙΦΕΡΕΙΑΚΟ
ΕΠΙΧΕΙΡΗΣΙΑΚΟ
ΠΡΟΓΡΑΜΜΑ
ΑΤΤΙΚΗΣ



ανάπτυξη - εργασία - αλληλεγγύη

Με τη συγχρηματοδότηση της Ελλάδας και της Ευρωπαϊκής Ένωσης

	αποθήκευσης χρήστη σε άλλο χρήστη
Ειδικά Χαρακτηριστικά – Λειτουργίες	
Ασφάλεια :	IP filtering and port blocking; SSL2; SSL3 and TLS1.0 network communication, Αυθεντικοποίηση χρήστη
Λογαριασμοί Χρηστών :	Έως 1.000 λογαριασμοί, Υποστήριξη Active Directory
Βάση τοποθέτησης :	Τροχήλατη – Γνήσια του κατασκευαστή με χώρο αποθήκευσης χαρτιού
Δοχεία γραφίτη :	Προεγκατεστημένο εργοστασιακό και 3 επιπλέον δοχεία γραφίτη για κάθε πολυμηχάνημα. Αν υπάρχουν διάφορα μεγέθη, να προσφερθεί το μεγαλύτερο. Γνήσια του κατασκευαστή
Εγκατάσταση :	Περιλαμβάνεται, η μεταφορά, η παράδοση, η τοποθέτηση και η εγκατάσταση σε πλήρη λειτουργία του φωτοτυπικού
Εγγύηση / Πιστοποιήσεις :	2 έτη επίσημου κατασκευαστή Να επισυναφθούν: Α) Δήλωση πως το προσφερόμενο μοντέλο βρίσκεται σε παραγωγή τη χρονική στιγμή υποβολής της προσφοράς. Για το προσφερόμενο μοντέλο: B) Πιστοποιητικά διαχείρισης ποιότητας ISO 9001 και συστήματος περιβαλλοντικής διαχείρισης κατά EMAS ή ISO14001 της κατασκευάστριας εταιρίας. • Πιστοποίηση σύμφωνα με την Οδηγία RoHS. • Πιστοποίηση EnergyStar, TUV Energy Efficiency ή ισοδύναμη.

Το μηχάνημα που θα προσφερθεί θα πρέπει να είναι **επί ποινη αποκλεισμού καινούργιο ως προς όλα τα μέρη του (αμεταχειριστο, όχι προϊόν ανακατασκευής)** και να μην έχει ανακοινωθεί παύση της παραγωγής του προσφερόμενου μοντέλου από τον κατασκευαστή.

Έκδοση: 01 Αναθ.: 00	06/11/2018 .../.../20....	ΕΕ-05-01-03	ΕΓΚΡ./ ΕΚΔ: 30/11/2018 .../.../20....	Δήμος Ιλίου Γραφείο Διαχείρισης Ποιότητας / Α.Τ.Π.Α.	Σελ.: 246/347
-------------------------	------------------------------	-------------	---	--	---------------

ΟΜΑΔΑ Η': ΛΟΓΙΣΜΙΚΟ ΓΙΑ PC & NOTEBOOK

169. OfficeStd 2019 OLP NL Gov

α/α	Περιγραφή	CPV	Μονάδα Μέτρησης	Ποσότητα
169	OfficeStd 2019 OLP NL Gov	48920000-3	Τεμ.	30

170. Antivirus TREND MICRO WORRY FREE (1 Year License)

α/α	Περιγραφή	CPV	Μονάδα Μέτρησης	Ποσότητα
170	Antivirus TREND MICRO WORRY FREE (1 Year License)	48730000-4	Τεμ.	31

Όσο αφορά το Antivirus TREND MICRO WORRY FREE θα περιλαμβάνεται η εγκατάσταση και παραμετροποίηση της κεντρικής κοσόλας διαχείρισής του στον τοπικό server.

ΟΜΑΔΑ Θ': ΔΙΚΤΥΑΚΑ

171. Επιδαπέδιο Rack

α/α	Περιγραφή	CPV	Μονάδα Μέτρησης	Ποσότητα
171	Επιδαπέδιο Rack	32424000-1	Τεμ.	1

Το Επιδαπέδιο Rack που αναφέρεται στο άρθρο 171 θα έχει τις παρακάτω ελάχιστες τεχνικές προδιαγραφές:

- Αρθρωτή απόσταση :** 19 ίντσες
- Αποσυναρμολογούμενο :** Ναι
- Αριθμός μονάδων U :** 42
- Βάθος :** 100cm
- Ύψος :** 200cm
- Πλάτος :** 60cm
- Με γείωση :** Ναι

Έκδοση: 01 Αναθ.: 00	06/11/2018 .../.../20....	ΕΕ-05-01-03	ΕΓΚΡ./ ΕΚΔ: 30/11/2018 .../.../20....	Δήμος Ιλίου Γραφείο Διαχείρισης Ποιότητας / Α.Τ.Π.Α.	Σελ.: 247/347
-------------------------	------------------------------	-------------	---	--	---------------

Με τη συγχρηματοδότηση της Ελλάδας και της Ευρωπαϊκής Ένωσης

Βαφή : Ηλεκτροστατική (Light Gray ή Black)

Μπροστινή/Πίσω πόρτα : Διάτρητες

Οροφή : Με 1 είσοδο κ υποδοχές ανεμιστήρα

Πλευρικά τοιχώματα : Στερεά πλευρικά πάνελ με κυλινδρικές κλειδαριές και μάνδαλα

Κάτω κάλυμμα: Με 1 είσοδο καλωδίου

Τοποθέτηση εξοπλισμού : Μπροστινή πλευρά

Compliance: RoHS, UL Certified

172. Μεταγωγέας Δικτύου Δεδομένων (Switch) 48G+4 SFP

α/α	Περιγραφή	CPV	Μονάδα Μέτρησης	Ποσότητα
172	Μεταγωγέας Δικτύου Δεδομένων (Switch) 48G+4 SFP	32420000-3	Τεμ.	1

Ο Μεταγωγέας Δικτύου Δεδομένων (Switch) 48G+4 SFP που αναφέρεται στο άρθρο 172 θα έχει τις παρακάτω ελάχιστες τεχνικές προδιαγραφές:

Εξωτερικές θύρες I/O (I/O ports and slots) :	44 Autosensing 10/100/1000 ports (IEEE 802.3 Type 10BASE-T, IEEE 802.3u Type 100BASETX, IEEE 802.3ab Type 1000Base-T); Duplex: 10BASE-T/100BASE-TX:half or full;1000BASE-T:full only, 4 100/1000Mbps SFP Ports
Επιπλέον Θύρες (Additional ports and Slots):	1 dual-personality (RJ-45 or USB micro-B) serial console port 1 USB B port for uploading/downloading files, 1 100BASE-T Out of Band Management Port, 1 Uplink Slot, 1 Stacking Module Slot, 2 Power Supply Slots
Τοποθέτηση και περίβλημα (Mounting and enclosure) :	Δυνατότητα τοποθέτησης σε μια βάση 19 ιντσών τύπου EIA ή σε καμπίνα rack (περιλαμβάνεται κιτ τοποθέτησης). Οριζόντια τοποθέτηση σε επιφάνεια. Τοποθέτηση σε τοίχο.
Μνήμη και επεξεργαστής (Memory and processor) :	Dual Core ARM Cortex A9 @ 1016 MHz, 1 GB DDR3 SDRAM; Packet buffer size: 12.38 MB and

Έκδοση: 01 Αναθ.: 00	06/11/2018 .../.../20....	ΕΕ-05-01-03	ΕΓΚΡ./ ΕΚΔ: 30/11/2018 .../.../20....	Δήμος Ιλίου Γραφείο Διαχείρισης Ποιότητας / Α.Τ.Π.Α.	Σελ.: 248/347
-------------------------	------------------------------	-------------	---	--	---------------



Ευρωπαϊκή Ένωση
Ευρωπαϊκό Ταμείο
Περιφερειακής Ανάπτυξης



ΑΔΑ: ΨΩΦ1ΩΕΒ-Γ4Κ
ΠΕΡΙΦΕΡΕΙΑΚΟ
ΕΠΙΧΕΙΡΗΣΙΑΚΟ
ΠΡΟΓΡΑΜΜΑ
ΑΤΤΙΚΗΣ



ανάπτυξη - εργασία - αλληλεγγύη

Με τη συγχρηματοδότηση της Ελλάδας και της Ευρωπαϊκής Ένωσης

	4.5MB Ingress/7.875MB Egress, 4 GB eMMC
Επιδόσεις (Performance) :	IPv6 Ready Certified 10 Mbps Latency < 98.5μs (FIFO 64 byte packets) 100 Mbps Latency < 11.8μs (FIFO 64-byte Packets) 1000 Mbps Latency < 3.1μs (FIFO 64-byte packets) 10Gbps Latency < 3.4 μs (LIFO 64-byte packets) Throughput up to 112.0 Mpps Stacking Performance 100 Gbps Switching capacity 176 Gbps Routing table size (2,000 IPv4, 1,000 IPv6 in hardware, 200 OSPF, 256 Static, 10,000 RIP), MAC address table size 32768 entries
Τροφοδοσία Ρεύματος (Frequency, Voltage) :	50/60 Hz, 200-240VAC
Τροφοδοτικά :	Dual Hot Swappable Power Supplies (Να περιλαμβάνονται 2 τροφοδοτικά)
Μέγιστη απαγωγή θερμότητας (Maximum heat dissipation):	263 BTU/hr (278 kj/hr)
Ασφάλεια (Security) :	UL 60950-1, 2nd Edition, EN 60950-1:2006 +A11:2009 : A1:2010 +A12:2011 +A2:2013, IEC60950-1:2005 +A1:2009 +A2:2013, IEC62368-1:2014, 2nd Edition, CSA 22.2 No. 60950-1-07, 2nd Edition, EN60825-1:2007/IEC 60825-1:2007 Class 1
Διαχείριση (Management) :	Network Management, IMC—Intelligent Management Center, Command-line interface, Web browser, Configuration menu, REST interface, SNMP manager, Telnet, RMON1, FTP, Out-of-band management, Serial RS-232C, Micro USB Serial

Έκδοση: 01 Αναθ.: 00	06/11/2018 .../.../20....	ΕΕ-05-01-03	ΕΓΚΡ./ ΕΚΔ: 30/11/2018 .../.../20....	Δήμος Ιλίου Γραφείο Διαχείρισης Ποιότητας / Α.Τ.Π.Α.	Σελ.: 249/347
-------------------------	------------------------------	-------------	---	--	---------------



Ευρωπαϊκή Ένωση
Ευρωπαϊκό Ταμείο
Περιφερειακής Ανάπτυξης



ΑΔΑ: ΨΩΦ1ΩΕΒ-Γ4Κ
ΠΕΡΙΦΕΡΕΙΑΚΟ
ΕΠΙΧΕΙΡΗΣΙΑΚΟ
ΠΡΟΓΡΑΜΜΑ
ΑΤΤΙΚΗΣ



ανάπτυξη - εργασία - αλληλεγγύη

Με τη συγχρηματοδότηση της Ελλάδας και της Ευρωπαϊκής Ένωσης

Layer 3 : Ναι

Υποστήριξη : 24x7 τηλεφωνικό support, Υποστήριξη Λογισμικού καθώς και τεχνική υποστήριξη του κατασκευαστή την επόμενη εργάσιμη ημέρα.

Δωρεάν αναβαθμίσεις firmware

Επιπρόσθετα: Καινούργιο ως προς όλα τα μέρη του (αμεταχειρίστο, όχι προϊόν ανακατασκευής). Να μην έχει ανακοινωθεί παύση της παραγωγής του προσφερόμενου μοντέλου από τον κατασκευαστή.

Εγκατάσταση : Περιλαμβάνεται η εγκατάσταση σε rack, η παραμετροποίησή του και η πλήρη λειτουργία του εξοπλισμού

Εγγύηση κατασκευαστή : (2) έτη από την επίσημη αντιπροσωπεία.

Να επισυναφθούν:

A) Δήλωση πως το προσφερόμενο μοντέλο βρίσκεται σε παραγωγή τη χρονική στιγμή υποβολής της προσφοράς. Για το προσφερόμενο μοντέλο:

B) Πιστοποιητικά διαχείρισης ποιότητας ISO 9001 και συστήματος περιβαλλοντικής διαχείρισης κατά EMAS ή ISO14001 της κατασκευάστριας εταιρίας.

- Πιστοποίηση σύμφωνα με την Οδηγία RoHS.
- Πιστοποίηση EnergyStar, TUV Energy Efficiency ή ισοδύναμη.

173. Μεταγωγέας Δικτύου Δεδομένων (Switch) 24G

α/α	Περιγραφή	CPV	Μονάδα Μέτρησης	Ποσότητα
173	Μεταγωγέας Δικτύου Δεδομένων (Switch) 24G	32420000-3	Τεμ.	5

Ο Μεταγωγέας Δικτύου Δεδομένων (Switch) 24G που αναφέρεται στο άρθρο 173 θα έχει τις παρακάτω ελάχιστες τεχνικές προδιαγραφές:

Εξωτερικές θύρες I/O (I/O ports and slots) : 20 Autosensing 10/100/1000 ports (IEEE 802.3 Type 10BASE-T, IEEE 802.3u Type 100BASETX, IEEE 802.3ab Type 1000Base-T);
Duplex:

Έκδοση: 01 Αναθ.: 00	06/11/2018 .../.../20....	ΕΕ-05-01-03	ΕΓΚΡ./ 30/11/2018 ΕΚΔ: .../.../20....	Δήμος Ιλίου Γραφείο Διαχείρισης Ποιότητας / Α.Τ.Π.Α.	Σελ.: 250/347
-------------------------	------------------------------	-------------	--	--	---------------



Ευρωπαϊκή Ένωση
Ευρωπαϊκό Ταμείο
Περιφερειακής Ανάπτυξης



ΑΔΑ: ΨΩΦ1ΩΕΒ-Γ4Κ
ΠΕΡΙΦΕΡΕΙΑΚΟ
ΕΠΙΧΕΙΡΗΣΙΑΚΟ
ΠΡΟΓΡΑΜΜΑ
ΑΤΤΙΚΗΣ



ανάπτυξη - εργασία - αλληλεγγύη

Με τη συγχρηματοδότηση της Ελλάδας και της Ευρωπαϊκής Ένωσης

	10BASE-T/100BASE-TX:half or full;1000BASE-T:full only, 4 Combo 10/100/1000BASE-T or 100/1000Mbps SFP Ports
Επιπλέον Θύρες (Additional ports and Slots):	1 dual-personality (RJ-45 or USB micro-B) serial console port 1 USB B port for uploading/downloading files, 1 100BASE-T Out of Band Management Port, 1 Uplink Slot, 1 Stacking Module Slot, 2 Power Supply Slots
Τοποθέτηση και περίβλημα (Mounting and enclosure) :	Δυνατότητα τοποθέτησης σε μια βάση 19 ιντσών τύπου EIA ή σε καμπίνα rack (περιλαμβάνεται κιτ τοποθέτησης). Οριζόντια τοποθέτηση σε επιφάνεια. Τοποθέτηση σε τοίχο.
Μνήμη και επεξεργαστής (Memory and processor) :	Dual Core ARM Cortex A9 @ 1016 MHz, 1 GB DDR3 SDRAM; Packet buffer size: 12.38 MB and 4.5MB Ingress/7.875MB Egress, 4 GB eMMC
Επιδόσεις (Performance) :	IPv6 Ready Certified 10 Mbps Latency < 98.5μs (FIFO 64 byte packets) 100 Mbps Latency < 11.8μs (FIFO 64-byte Packets) 1000 Mbps Latency < 3.1μs (FIFO 64-byte packets) 10Gbps Latency < 3.4 μs (LIFO 64-byte packets) Throughput up to 95.2 Mpps Stacking Performance 100 Gbps Switching capacity 128 Gbps Routing table size (2,000 IPv4, 1,000 IPv6 in hardware,200 OSPF, 256 Static, 10,000 RIP), MAC address table size 32768 entries
Τροφοδοσία Ρεύματος (Frequency, Voltage) :	50/60 Hz, 200-240VAC
Τροφοδοτικά :	Dual Hot Swappable Power Supplies (Να περιλαμβάνονται 2 τροφοδοτικά)
Μέγιστη απαγωγή θερμότητας	168 BTU/hr (177 kj/hr)

Έκδοση: 01 06/11/2018 Αναθ.: 00//..../20....	ΕΕ-05-01-03	ΕΓΚΡ./ 30/11/2018 ΕΚΔ://..../20....	Δήμος Ιλίου Γραφείο Διαχείρισης Ποιότητας / Α.Τ.Π.Α.	Σελ.: 251/347
--	-------------	---	--	---------------



(Maximum heat dissipation) :

Ασφάλεια (Security) : UL 60950-1, 2nd Edition,
EN 60950-1:2006 +A11:2009 : A1:2010 +A12:2011 +A2:2013,
IEC60950-1:2005 +A1:2009 +A2:2013,
IEC62368-1:2014, 2nd Edition,
CSA 22.2 No. 60950-1-07, 2nd Edition,
EN60825-1:2007/IEC 60825-1:2007 Class 1

Διαχείριση (Management) : Network Management,
IMC—Intelligent Management Center,
Command-line interface,
Web browser,
Configuration menu,
REST interface,
SNMP manager,
Telnet,
RMON1,
FTP,
Out-of-band management,
Serial RS-232C,
Micro USB Serial

Layer 3 : Ναι

Υποστήριξη : 2 χρόνια 24x7 τηλεφωνικό support, Υποστήριξη Λογισμικού καθώς και τεχνική υποστήριξη του κατασκευαστή την επόμενη εργάσιμη ημέρα.

Δωρεάν αναβαθμίσεις firmware

Επιπρόσθετα: Καινούργιο ως προς όλα τα μέρη του (αμεταχειρίστο, όχι προϊόν ανακατασκευής). Να μην έχει ανακοινωθεί παύση της παραγωγής του προσφερόμενου μοντέλου από τον κατασκευαστή.

Εγκατάσταση : Περιλαμβάνεται η εγκατάσταση σε rack, η παραμετροποίησή του και η πλήρη λειτουργία του εξοπλισμού

Εγγύηση κατασκευαστή : (2) έτη από την επίσημη αντιπροσωπεία.

Να επισυναφθούν:

Α) Δήλωση πως το προσφερόμενο μοντέλο βρίσκεται σε παραγωγή τη χρονική στιγμή υποβολής της προσφοράς. Για το

Έκδοση: 01 Αναθ.: 00	06/11/2018 .../.../20....	ΕΕ-05-01-03	ΕΓΚΡ./ ΕΚΔ: 30/11/2018 .../.../20....	Δήμος Ιλίου Γραφείο Διαχείρισης Ποιότητας / Α.Τ.Π.Α.	Σελ.: 252/347
-------------------------	------------------------------	-------------	---	--	---------------



Ευρωπαϊκή Ένωση
Ευρωπαϊκό Ταμείο
Περιφερειακής Ανάπτυξης



ΑΔΑ: ΨΩΦ1ΩΕΒ-Γ4Κ
ΠΕΡΙΦΕΡΕΙΑΚΟ
ΕΠΙΧΕΙΡΗΣΙΑΚΟ
ΠΡΟΓΡΑΜΜΑ
ΑΤΤΙΚΗΣ



ανάπτυξη - εργασία - αλληλεγγύη

Με τη συγχρηματοδότηση της Ελλάδας και της Ευρωπαϊκής Ένωσης

προσφερόμενο μοντέλο:

B) Πιστοποιητικά διαχείρισης ποιότητας ISO 9001 και συστήματος περιβαλλοντικής διαχείρισης κατά EMAS ή ISO14001 της κατασκευάστριας εταιρίας.

- Πιστοποίηση σύμφωνα με την Οδηγία RoHS.
- Πιστοποίηση EnergyStar, TUV Energy Efficiency ή ισοδύναμη.

174. Πομποδέκτης οπτικής ίνας

α/α	Περιγραφή	CPV	Μονάδα Μέτρησης	Ποσότητα
174	Πομποδέκτης οπτικής ίνας	32580000-2	Τεμ.	2

Ο πομποδέκτης οπτικής ίνας που αναφέρεται στο άρθρο 174 θα έχει τις παρακάτω ελάχιστες τεχνικές προδιαγραφές:

Εξωτερικές θύρες I/O (ports) : 1 LC 1000BASE-LX port (IEEE 802.3z Type 1000BASE-LX); Duplex: full only

Καλωδίωση (Cabling) : Κατάλληλο για μονότροπη ή πολύτροπη οπτική ίνα διαμέτρου (πυρήνας/περίβλημα): 62.5/125 μm or 50/125 μm.

Σύμφωνα με τα πρότυπα:

- ITU-T G.651 και ISO / IEC 793-2 τύπου A1b ή A1a (για πολύτροπη οπτική ίνα)
- ITU-T G.652 και ISO / IEC 793-2 τύπου B1 (για μονότροπη οπτική ίνα)

Μέγιστη Απόσταση Καλωδίωσης

(Maximum distance) : 10KM

Συμβατότητα : Κατάλληλο για το προσφερόμενο switch του άρθρου **172**

Εγγύηση κατασκευαστή : (2) έτη από την επίσημη αντιπροσωπεία.

Να επισυναφθούν:

Α) Δήλωση πως το προσφερόμενο μοντέλο βρίσκεται σε παραγωγή τη χρονική στιγμή υποβολής της προσφοράς. Για το προσφερόμενο μοντέλο:

Έκδοση: 01 Αναθ.: 00	06/11/2018 .../.../20....	ΕΕ-05-01-03	ΕΓΚΡ./ ΕΚΔ: 30/11/2018 .../.../20....	Δήμος Ιλίου Γραφείο Διαχείρισης Ποιότητας / Α.Τ.Π.Α.	Σελ.: 253/347
-------------------------	------------------------------	-------------	---	--	---------------



Ευρωπαϊκή Ένωση
Ευρωπαϊκό Ταμείο
Περιφερειακής Ανάπτυξης



ΑΔΑ: ΨΩΦ1ΩΕΒ-Γ4Κ
ΠΕΡΙΦΕΡΕΙΑΚΟ
ΕΠΙΧΕΙΡΗΣΙΑΚΟ
ΠΡΟΓΡΑΜΜΑ
ΑΤΤΙΚΗΣ



ανάπτυξη - εργασία - αλληλεγγύη

Με τη συγχρηματοδότηση της Ελλάδας και της Ευρωπαϊκής Ένωσης

Β) Πιστοποιητικά διαχείρισης ποιότητας ISO 9001 και συστήματος περιβαλλοντικής διαχείρισης κατά EMAS ή ISO14001 της κατασκευάστριας εταιρίας.

- Πιστοποίηση σύμφωνα με την Οδηγία RoHS.
- Πιστοποίηση EnergyStar, TUV Energy Efficiency ή ισοδύναμη.

Έκδοση: 01 Αναθ.: 00	06/11/2018 .../.../20....	ΕΕ-05-01-03	ΕΓΚΡ./ ΕΚΔ:	30/11/2018 .../.../20....	Δήμος Ιλίου Γραφείο Διαχείρισης Ποιότητας / Α.Τ.Π.Α.	Σελ.: 254/347
-------------------------	------------------------------	-------------	----------------	------------------------------	--	---------------

175. Firewall

α/α	Περιγραφή	CPV	Μονάδα Μέτρησης	Ποσότητα
175	Firewall	32420000-3	Τεμ.	1

Το Firewall που αναφέρεται στο άρθρο 175 θα έχει τις παρακάτω ελάχιστες τεχνικές προδιαγραφές:

- Firewall with 1 year Security Suite
- High Availability with 1-yr Standard Support for Firewall

Αριθμός μονάδων

1

Η λειτουργικότητα Firewall πρέπει να υλοποιείται σε εξειδικευμένο hardware.

ΝΑΙ

ΤΕΧΝΙΚΑ ΧΑΡΑΚΤΗΡΙΣΤΙΚΑ

Ρυθμαπόδοση Firewall (UDP 1518) (Throughput)	≥ 4,9 Gbps
Ρυθμαπόδοση Firewall (IMIX) (Throughput)	≥ 1,8 Gbps
Ρυθμαπόδοση VPN (UDP 1518) (Throughput)	≥ 1,6 Gbps
Ρυθμαπόδοση VPN (IMIX) (Throughput)	≥ 480 Mbps
Ρυθμαπόδοση HTTPS Content Inspection (IPS enabled) (Throughput)	≥ 480 Mbps
Ρυθμαπόδοση Gateway Antivirus (Throughput)	≥ 2,1 Gbps
Ρυθμαπόδοση Intrusion Prevention System – IPS (fast/full scan) (Throughput)	≥ 2,3/0.9 Gbps
Ρυθμαπόδοση UTM (fast/full scan) (Throughput)	≥ 1,6/0.8 Gbps
Αυτόνομη υποστήριξη, ή σε συνεργασία με άλλο λογισμικό υπηρεσιών content filtering, Antispram, Antivirus, IPS και Application Control (άρθρο ii)	ΝΑΙ
Υποστήριξη αντιμετώπισης ιών που δεν είναι γνωστοί εκ των προτέρων (zero-day) και επιθέσεων τύπου Advanced Persistent Threats (άρθρο iii)	ΝΑΙ
Υποστήριξη συνδεσμολογίας υψηλής διαθεσιμότητας (Active/Stand by ή/και Active / Active) χωρίς αναβάθμιση λογισμικού ή υλικού	ΝΑΙ
Υποστήριξη ταυτόχρονων συνδέσεων	≥ 2.000.000
Αριθμός Ethernet θυρών 10/100/1000. Η κάθε θύρα να μπορεί να ρυθμιστεί αυτόνομα ως LAN / WAN / DMZ	≥ 8
Να διαθέτει μηχανισμό προστασίας από επιθέσεις Phishing	ΝΑΙ
Ο μηχανισμός Antispram να προσφέρει και τη δυνατότητα καραντίνας	ΝΑΙ
Να υποστηρίζει Server Load Balancing	ΝΑΙ
Υποστήριξη Stateful Packet Inspection	ΝΑΙ

Έκδοση: 01 Αναθ.: 00	06/11/2018 .../.../20....	ΕΕ-05-01-03	ΕΓΚΡ./ ΕΚΔ: 30/11/2018 .../.../20....	Δήμος Ιλίου Γραφείο Διαχείρισης Ποιότητας / Α.Τ.Π.Α.	Σελ.: 255/347
-------------------------	------------------------------	-------------	---	--	---------------



Ευρωπαϊκή Ένωση
Ευρωπαϊκό Ταμείο
Περιφερειακής Ανάπτυξης



ΑΔΑ: ΨΩΦ1ΩΕΒ-Γ4Κ
ΠΕΡΙΦΕΡΕΙΑΚΟ
ΕΠΙΧΕΙΡΗΣΙΑΚΟ
ΠΡΟΓΡΑΜΜΑ
ΑΤΤΙΚΗΣ



ανάπτυξη - εργασία - αλληλεγγύη

Με τη συγχρηματοδότηση της Ελλάδας και της Ευρωπαϊκής Ένωσης

Υποστήριξη στατικής δρομολόγησης (static routes)	NAI
Υποστήριξη δυναμικής δρομολόγησης (ενδεικτικά αναφέρονται RIP v1 v2, OSPF, BGP4)	NAI
Υποστήριξη εικονικών interfaces (VLANs)	≥ 100
Υποστήριξη πρωτοκόλλων πιστοποίησης χρηστών. Να αναφερθούν τα πρωτόκολλα που υποστηρίζονται	NAI
Δυνατότητα επιθεώρησης σε βάθος (Deep Packet Inspection)	NAI
Συνεργασία με Active Directory για πιστοποίηση των χρηστών με χρήση ενός κωδικού «Single sign-on»	NAI

ΔΙΑΧΕΙΡΙΣΗ

Να αναφερθούν οι τρόποι διαχείρισης του συστήματος	NAI
Υποστήριξη τοπικής διαχείρισης μέσω command line interface (CLI) /και διαχείριση μέσω γραφικού περιβάλλοντος (Web Based)	NAI
Υποστήριξη καταγραφής της κατανάλωσης του Bandwidth, και του όγκου των δεδομένων ανά σύνδεση, χρήστη, πρωτόκολλο, source, destination σε πραγματικό χρόνο με δυνατότητα φιλτραρίσματος των αποτελεσμάτων	NAI
Υποστήριξη περιορισμού ή αποκλεισμού σε πραγματικό χρόνο, διασύνδεσης, σε επίπεδο source ή destination	NAI
Υποστήριξη καταγραφής συμβάντων (logging) με δυνατότητα τοπικού φιλτραρίσματος των αρχείων συμβάντων (logs)	NAI
Υποστήριξη του πρωτοκόλλου SNMP v2 και v3	NAI

ΆΛΛΕΣ ΑΠΑΙΤΗΣΕΙΣ

Να αναφερθούν κατασκευαστικά standards και certifications.	NAI
Να συνοδεύεται από υπηρεσία άμεσης αντικατάστασης την επόμενη εργάσιμη ημέρα σε περίπτωση αστοχίας υλικού ή λογισμικού για δύο έτη από την ημερομηνία προμήθειας.	NAI
Να συνοδεύεται εφόσον απαιτείται από τις κατάλληλες άδειες τουλάχιστο για δύο έτη , για συνεχείς ενημερώσεις όλων των βάσεων, του λειτουργικού και των υπηρεσιών UTM.	NAI
Περιλαμβάνεται η εγκατάσταση σε rack, η παραμετροποίησή του και η πλήρη λειτουργία του εξοπλισμού	NAI
Το μηχάνημα που θα προσφερθεί θα πρέπει να είναι επί ποινή αποκλεισμού καινούργιο ως προς όλα τα μέρη του (αμεταχειριστο, όχι προϊόν ανακατασκευής) και να μην έχει ανακοινωθεί παύση της παραγωγής του προσφερόμενου μοντέλου από τον κατασκευαστή»	NAI
Να επισυναφθούν για το προσφερόμενο μοντέλο:	NAI
<ul style="list-style-type: none"> • Πιστοποιητικά διαχείρισης ποιότητας ISO 9001 και συστήματος περιβαλλοντικής διαχείρισης κατά EMAS ή ISO14001 της κατασκευάστριας εταιρίας. • Πιστοποίηση σύμφωνα με την Οδηγία RoHS. • Πιστοποίηση EnergyStar, TUV Energy Efficiency ή ισοδύναμη. 	

Έκδοση: 01 Αναθ.: 00	06/11/2018 .../.../20....	ΕΕ-05-01-03	ΕΓΚΡ./ ΕΚΔ: 30/11/2018 .../.../20....	Δήμος Ιλίου Γραφείο Διαχείρισης Ποιότητας / Α.Τ.Π.Α.	Σελ.: 256/347
-------------------------	------------------------------	-------------	---	--	---------------



Ευρωπαϊκή Ένωση
Ευρωπαϊκό Ταμείο
Περιφερειακής Ανάπτυξης



ΑΔΑ: ΨΩΦ1ΩΕΒ-Γ4Κ
ΠΕΡΙΦΕΡΕΙΑΚΟ
ΕΠΙΧΕΙΡΗΣΙΑΚΟ
ΠΡΟΓΡΑΜΜΑ
ΑΤΤΙΚΗΣ



Με τη συγχρηματοδότηση της Ελλάδας και της Ευρωπαϊκής Ένωσης

Έκδοση: 01 Αναθ.: 00	06/11/2018 .../.../20....	ΕΕ-05-01-03	ΕΓΚΡ./ ΕΚΔ:	30/11/2018 .../.../20....	Δήμος Ιλίου Γραφείο Διαχείρισης Ποιότητας / Α.Τ.Π.Α.	Σελ.: 257/347
-------------------------	------------------------------	-------------	----------------	------------------------------	--	---------------

176. KVM switch RackMount + 8 cables

α/α	Περιγραφή	CPV	Μονάδα Μέτρησης	Ποσότητα
176	KVM switch RackMount + 8 cables	30232000-4	Τεμ.	1

Το KVM switch RackMount + 8 cables που αναφέρεται στο άρθρο 176 θα έχει τις παρακάτω ελάχιστες τεχνικές προδιαγραφές:

- Αριθμός Συνδέσεων Υπολογιστών: 8 ports (άμεσες), μέγιστο 64 (έμμεσες – μέσω cascade)
- Επιλογή port: μέσω OSD, hotkeys, pushbuttons
- Διπλό interface: Να υποστηρίζει υπολογιστές με PS/2 ή USB ποντίκι/πληκτρολόγιο
- Υποστήριξη πολλών πλατφόρμων : Windows, Linux.
- Αυτόματη αναγνώριση PS/2 και USB interface.
- Hot pluggable – προσθήκη ή αφαίρεση υπολογιστών χωρίς να χρειάζεται να κλείσουμε το switch.
- Να είναι Rack Mount (19" rack, 1U)
- Καλώδια: 5 USB + 3 PS/2

177. Κεντρικός εξυπηρετητής

α/α	Περιγραφή	CPV	Μονάδα Μέτρησης	Ποσότητα
177	Κεντρικός εξυπηρετητής (Server)	48820000-2 51611100-9	Τεμ.	1

Για τον κεντρικό εξυπηρετητή (Server) που αναφέρεται στο άρθρο 177, τα μέρη που θα πρέπει να περιλαμβάνει και οι ελάχιστες προδιαγραφές τους έχουν ως εξής:

- Rack Chassis 1U
- Επεξεργαστής με πυρήνα τουλάχιστον 8 core ταχύτητας ίσης ή μεγαλύτερης από 2.4 GHz , 15MB L3 CACHE , QPI 8.0GT/s, 85W
- CHIPSET: Intel® C621 Series Chipset
- Μνήμη τύπου DDR4 – PC4-2133P-R χωρητικότητας ίσης ή μεγαλύτερης 32GB (2 RDIMM x 16GB).
- Η προσφερόμενη μνήμη θα πρέπει να μπορεί να ελεγχθεί από τον εξυπηρετητή ότι έχει περάσει τα τεστ αυθεντικότητας και αξιοπιστίας του κατασκευαστή του εξυπηρετητή (Smart memory)
- **Τέσσερις (4)** Δίσκοι hot plug LFF SAS 4TB
- Οδηγός οπτικού δίσκου ανάγνωσης/εγγραφής (DVD-RW) SATA 9.5 mm

Έκδοση: 01 Αναθ.: 00	06/11/2018 .../.../20....	ΕΕ-05-01-03	ΕΓΚΡ./ ΕΚΔ: 30/11/2018 .../.../20....	Δήμος Ιλίου Γραφείο Διαχείρισης Ποιότητας / Α.Τ.Π.Α.	Σελ.: 258/347
-------------------------	------------------------------	-------------	---	--	---------------



Ευρωπαϊκή Ένωση
Ευρωπαϊκό Ταμείο
Περιφερειακής Ανάπτυξης



ΑΔΑ: ΨΩΦ1ΩΕΒ-Γ4Κ
ΠΕΡΙΦΕΡΕΙΑΚΟ
ΕΠΙΧΕΙΡΗΣΙΑΚΟ
ΠΡΟΓΡΑΜΜΑ
ΑΤΤΙΚΗΣ



Με τη συγχρηματοδότηση της Ελλάδας και της Ευρωπαϊκής Ένωσης

- Κάρτα δικτύου 1 Gb Ethernet 4 ports.
- Ελεγκτής αποθήκευσης smart array με 2GB ενσωματωμένη μνήμη.
- Εργαλεία Διαχείρισης Server
- Ύπαρξη προειδοποιητικού LED “μη αφαίρεσης” στους σκληρούς δίσκους για την αποφυγή εξαγωγής λάθος δίσκου.
- Δύο (2) Τροφοδοτικά 500 W hot plug
- Λειτουργικό σύστημα: **Windows Server 2019 (16 core)**

Εγγύηση: 2 έτη On Site την επόμενη εργάσιμη ημέρα που περιλαμβάνει 2 έτη για ανταλλακτικά, εργασία και επιτόπου εξυπηρέτηση την επόμενη εργάσιμη ημέρα.

Να επισυναφθούν:για το προσφερόμενο μοντέλο: 1) Πιστοποιητικά διαχείρισης ποιότητας ISO 9001 και συστήματος περιβαλλοντικής διαχείρισης κατά EMAS ή ISO14001 της κατασκευάστριας εταιρίας. 2) Πιστοποίηση σύμφωνα με την Οδηγία RoHS και 3) Πιστοποίηση EnergyStar, TUV Energy Efficiency ή ισοδύναμη.

- Το μηχάνημα που θα προσφερθεί θα πρέπει να είναι **επί ποινή αποκλεισμού καινούργιο ως προς όλα τα μέρη του (αμεταχειριστο, όχι προϊόν ανακατασκευής)** και να μην έχει ανακοινωθεί παύση της παραγωγής του προσφερόμενου μοντέλου από τον κατασκευαστή»

Οι υπηρεσίες εγκατάστασης εξυπηρετητή περιλαμβάνουν: την εγκατάστασή του σε rack του Δήμου, την εγκατάσταση λειτουργικού συστήματος Windows server 2019 και παραμετροποίηση του server σε πλήρη λειτουργία.

ΟΜΑΔΑ Ι΄: ΤΗΛΕΦΩΝΙΚΟ ΚΕΝΤΡΟ και WIFI

178. Τηλεφωνικό κέντρο

A/A	Περιγραφή	CPV	Μονάδα Μέτρησης	Ποσότητα
178	Τηλεφωνικό κέντρο	32552310-3	Τεμάχιο	1

Το Τ/Κ θα είναι εξοπλισμένο με:

1 βασική πρόσβαση PRI ISDN T2 30 γραμμών (πόλεως), 20 SIP Trunks και 112 εσωτερικά (16 ψηφιακά, 84 αναλογικά, 10 mobile).

ενώ είναι επεκτάσιμο έως 300 εσωτερικά & 120 γραμμές πόλεως.

Το Τ/Κ θα έχει δυνατότητα να διασυνδεθεί και με τα διαθέσιμα τηλεφωνικά κέντρα (οίκου Alcatel-Lucent) του Δημαρχιακού Μεγάρου, του Πολιτιστικού Κέντρου «Μελίνα Μερκούρη» (Αγ. Φανουρίου 99), του

Έκδοση: 01 Αναθ.: 00	06/11/2018 .../.../20....	EE-05-01-03	ΕΓΚΡ./ ΕΚΔ: 30/11/2018 .../.../20....	Δήμος Ιλίου Γραφείο Διαχείρισης Ποιότητας / Α.Τ.Π.Α.	Σελ.: 259/347
-------------------------	------------------------------	-------------	---	--	---------------



Ευρωπαϊκή Ένωση
Ευρωπαϊκό Ταμείο
Περιφερειακής Ανάπτυξης



ΑΔΑ: ΨΩΦ1ΩΕΒ-Γ4Κ
ΠΕΡΙΦΕΡΕΙΑΚΟ
ΕΠΙΧΕΙΡΗΣΙΑΚΟ
ΠΡΟΓΡΑΜΜΑ
ΑΤΤΙΚΗΣ



Με τη συγχρηματοδότηση της Ελλάδας και της Ευρωπαϊκής Ένωσης

Γκαράζ (Μπίμπιζα 1) και του Βιοκλιματικού Κέντρου (ΒΙΟΦΙΑΛ). Θα υπάρχει πλήρη εσωτερική επικοινωνία και δυνατότητα δρομολόγησης κλήσεων από το Τ/Κ του Δημαρχιακού Μεγάρου και από τις PRI που ήδη διαθέτει ο Δήμος (για τα διοικητικά εσωτερικά).

Το Τ/Κ θα παρέχει ευκολίες όπως:

- 4 φωνητικά μηνύματα προαπάντησης,
- voice mail 240mn (φωνητικό ταχυδρομείο),
- 2 πόρτες ταυτόχρονης πρόσβασης,
- 4 γλώσσες συστήματος,
- Προσωπικό βοηθό,
- Αυτόματη Διαχείριση,
- Μουσική στην αναμονή (16δευτ. ηχογραφημένη, δυνατότητα 2 λεπτών εγγραφής),
- 4 εταιρικά προσαρμοζόμενα προαπαντητικά μηνύματα αυτόματη δρομολόγηση κλήσεων (ARS),
- Ενσωματωμένες τηλεφωνικές υπηρεσίες (Call forwarding, transfer, Conference, Hunting group, Manager / secretary group, pick-up κ.α.),
- Τηλεφωνικό κατάλογο 3000 ονομάτων,
- Κεντρικό κουδούνισμα,
- 3000 NMC εγγραφές,
- Εξωτερική πηγή μουσικής,
- Δυνατότητα σύνδεσης Door phone,
- Εφαρμογή καταγραφής κλήσεων κ.α.

Υπάρχει η δυνατότητα τηλεδιάγνωσης και προγραμματισμός του Τ/Κ από μακριά ενώ σε περίπτωση αλλαγής ρυθμίσεων δεν χρειάζεται η άμεση επίσκεψη τεχνικού.

Το Τ/Κ θα προγραμματίζεται & θα λειτουργεί ανάλογα με τις απαιτήσεις που έχει ο Δήμος Ιλίου, είναι ευέλικτο & πολύ οικείο στον χρήστη.

Τα μηνύματα προαπάντησης μπορούν να ηχογραφηθούν σε studio και να τροφοδοτηθούν στο Τ/Κ.

Αναλυτική Τεχνική Περιγραφή

Το τηλεφωνικό σύστημα θα είναι Ευρωπαϊκής Τεχνολογίας & κατασκευής του πλήρως ψηφιακό, θα διαθέτει τεχνολογία NON BLOCKING, θα ανήκει στην κατηγορία κέντρων PBX 5ης γενιάς IP, θα υποστηρίζει τα ισχύοντα ευρωπαϊκά και διεθνή πρότυπα και συστάσεις (CCITT, CEPT, ETSI, CEN, ECMA, ISO κλπ) και θα διαθέτει γενικά τις παρακάτω δυνατότητες:

Έκδοση: 01 Αναθ.: 00	06/11/2018 .../.../20....	EE-05-01-03	ΕΓΚΡ./ ΕΚΔ: 30/11/2018 .../.../20....	Δήμος Ιλίου Γραφείο Διαχείρισης Ποιότητας / Α.Τ.Π.Α.	Σελ.: 260/347
-------------------------	------------------------------	-------------	---	--	---------------



Ευρωπαϊκή Ένωση
Ευρωπαϊκό Ταμείο
Περιφερειακής Ανάπτυξης



ΑΔΑ: ΨΩΦ1ΩΕΒ-Γ4Κ
ΠΕΡΙΦΕΡΕΙΑΚΟ
ΕΠΙΧΕΙΡΗΣΙΑΚΟ
ΠΡΟΓΡΑΜΜΑ
ΑΤΤΙΚΗΣ



Με τη συγχρηματοδότηση της Ελλάδας και της Ευρωπαϊκής Ένωσης

- Αναγνώριση κλήσεων από όλες τις συσκευές με οθόνη (και τις αναλογικές).
- Αναγνώριση ταυτότητας και στις αναλογικές PSTN γραμμές πόλης είτε είναι ΟΤΕ, είτε άλλου εναλλακτικού φορέα που υποστηρίζει την υπηρεσία CLIP.
- Αποστολή SMS (Μηνυμάτων Κειμένου) μεταξύ ψηφιακών συσκευών.
- ARS (Αυτόματη Επιλογή Δρομολόγησης Κλήσεων μέσω εναλλακτικών φορέων).
- Σύνδεση με LAN σε υπάρχον δίκτυο υπολογιστών. Ενοποίηση τηλεφωνικού Κέντρου και Ηλεκτρονικού Υπολογιστή-Εφαρμογές Computer Telephony Integration.
- Καταγραφή κλήσεων και επεξεργασία τους στον προσωπικό υπολογιστή του κάθε χρήστη ξεχωριστά για την συσκευή του για όλες τις κλήσεις (εισερχόμενες, εξερχόμενες, αναπάντητες).
- Διαδραστική κλήση από αλφαριθμητικό πληκτρολόγιο συσκευής και 3000 μνήμες ονομαστικού καταλόγου.
- Δυνατότητα διαχείρισης κλήσεων διευθυντού-γραμματέως.

Δυνατότητα αποδοχής και επαναδρομολόγησης από την γραμματεία (ή τις γραμματείες) όλων των εισερχομένων κλήσεων του διευθυντή (ή των διευθυντών) με το πάτημα ενός πλήκτρου και από τις δύο συσκευές. (διαφορετική από την λειτουργία εκτροπής).

Παρεχόμενη η δυνατότητα Ανοιχτής Αναγγελίας-αναζήτησης προσωπικού σε ψηφιακές συσκευές με την χρήση της συσκευής του διευθυντή και της γραμματείας (broadcast – interphone) ή μέσω εξωτερικής μεγαφωνικής - με το πάτημα ενός πλήκτρου και από τις δύο συσκευές.

- Ειδικό αυτοδιαγνωστικό πρόγραμμα περιστατικών και βλαβών.
- Τέσσερις τρόποι εκτροπής (άμεση, έμμεση, υπό κατάληψη και “μήν ενοχλείτε”) όλων των κλήσεων σε εσωτερικό ή σε εξωτερική γραμμή πόλης ή κινητό.
- Αυτόματη ή χειροκίνητη εξερχόμενη επιλογή γραμμής πόλης.
- Τριμερή συνομιλία - Conference.
- 6th Party Conference με προκαθορισμένο ραντεβού.
- Υπενθύμιση ραντεβού - “ξυπνητήρι”.
- Hunting Group- Ομάδα κουδουνισμού (κυκλικά, με προτεραιότητα ή όλα μαζί).
- Επανεπιλογή 10 τελευταίων αριθμών - Redial.
- Διαφορετικός τρόπος κουδουνισμού εάν το εσωτερικό τηλέφωνο καλείται από εσωτερικό συνδρομητή ή από εξωτερική γραμμή (ΟΤΕ).
- Άμεση προσπέλαση εσωτερικού υπό κατάληψη.

Έκδοση: 01 Αναθ.: 00	06/11/2018 .../.../20....	ΕΕ-05-01-03	ΕΓΚΡ./ ΕΚΔ: 30/11/2018 .../.../20....	Δήμος Ιλίου Γραφείο Διαχείρισης Ποιότητας / Α.Τ.Π.Α.	Σελ.: 261/347
-------------------------	------------------------------	-------------	---	--	---------------



Ευρωπαϊκή Ένωση
Ευρωπαϊκό Ταμείο
Περιφερειακής Ανάπτυξης



ΑΔΑ: ΨΩΦ1ΩΕΒ-Γ4Κ
ΠΕΡΙΦΕΡΕΙΑΚΟ
ΕΠΙΧΕΙΡΗΣΙΑΚΟ
ΠΡΟΓΡΑΜΜΑ
ΑΤΤΙΚΗΣ



Με τη συγχρηματοδότηση της Ελλάδας και της Ευρωπαϊκής Ένωσης

- Διεπιλογή DDI για γραμμές ISDN BRI και PRI.
- Δυνατότητα κοινής αριθμοδότησης Τηλεφωνικού Κέντρου και Φορέα (πχ ΟΤΕ).
- Hot line -Επιλογή γραμμής πόλης ή κλήσης προς εσωτερικό αυτόματα με το σήκωμα του ακουστικού.
- Αυτόματη επανάκληση κατελημμένου - Call back.
- Στάθμευση κλήσης – Parking Call.
- Ενδιάμεση κλήση και εναλλαγή κλήσης.
- Ακολουθήσέ με – Follow me.
- Αναμονή και μουσική στην αναμονή – Hold, Music On Hold.
- Ανάληψη κλήσης άλλου εσωτερικού – Pick Up.
- Μεταβίβαση κλήσης σε άλλο εσωτερικό ή και σε εξωτερική γραμμή πόλης ή κινητό - Transfer.
- Κωδικός λογαριασμού και συσκευής – Password Lock.
- Νυχτερινή λειτουργία κέντρου με μηνύματα αποχαιρετισμού.
- Αυτόματη κατανομή των κλήσεων βάσει του καλούμενου αριθμού εισερχομένης κλήσης κατά την λειτουργία του κέντρου σε ημερήσια ή νυχτερινή (Day Mode- Restricted Mode)
- Ψηφιακό FAX κατηγορίας 3,4.
- Φραγές 6 επιπέδων- τοπικά, υπεραστικά, κινητά ,διεθνή και επιθυμητά prefixes (πχ αποκοπή από όλα τα τηλέφωνα κλήσης προς υψηλών χρεώσεων υπηρεσίες audiotext “90xxx).

Επίσης με την αγορά δικαιωμάτων θα έχει και τις επιπλέον δυνατότητες:

- VOICE MAIL– τηλεφωνητής για κάθε χρήστη ενεργοποιημένος αυτόματα ή χειροκίνητα.
- Απομακρυσμένη διαχείριση του τηλεφωνητή. Αυτόματη κλήση στο κινητό από τον προσωπικό τηλεφωνητή. Αποστολή Φωνητικών Μηνυμάτων σε εσωτερικά-Voice Mail.
- Χρήση κινητής τηλεφωνίας μέσω πύλης GSM από το τηλεφωνικό κέντρο.
- Αυτόματη Τηλεφωνήτρια – καθοδήγηση και δρομολόγηση κλήσεων σε μεμονωμένα εσωτερικά, σε τμήματα και υποτμήματα, σε ομάδα χρηστών, (κουδουνισμός κυκλικά, με προτεραιότητα ή όλα μαζί) ή επί μέρους γραμματείες τμημάτων, σε τηλεφωνητή ή ακόμη και σε έτοιμες φωνητικές οδηγίες προς εξυπηρέτηση του κοινού χωρίς την απασχόληση της Τηλεφωνήτριας.
- Εμφάνιση της καρτέλας του πελάτη (OUTLOOK, ACCESS) στον ηλεκτρονικό υπολογιστή σε κάθε κλήση (για το εσωτερικό της γραμματείας ή για οποιοδήποτε άλλο εσωτερικό).
- Εγγραφή συνομιλίας και αποθήκευσή της στον Η/Υ του χρήστη ή στον σκληρό δίσκο του Τηλεφωνικού Κέντρου.

Έκδοση: 01 Αναθ.: 00	06/11/2018/..../20....	EE-05-01-03	ΕΓΚΡ./ ΕΚΔ: 30/11/2018/..../20....	Δήμος Ιλίου Γραφείο Διαχείρισης Ποιότητας / Α.Τ.Π.Α.	Σελ.: 262/347
-------------------------	--------------------------------	-------------	---	--	---------------



Ευρωπαϊκή Ένωση
Ευρωπαϊκό Ταμείο
Περιφερειακής Ανάπτυξης



ΑΔΑ: ΨΩΦ1ΩΕΒ-Γ4Κ
ΠΕΡΙΦΕΡΕΙΑΚΟ
ΕΠΙΧΕΙΡΗΣΙΑΚΟ
ΠΡΟΓΡΑΜΜΑ
ΑΤΤΙΚΗΣ



Με τη συγχρηματοδότηση της Ελλάδας και της Ευρωπαϊκής Ένωσης

- IP τηλεφωνία (VoIP) για πρόσβαση των απομακρυσμένων εργαζομένων ή υποκαταστημάτων μέσω internet.
- Ready to Cloud Connect with apps.
- Πρωτόκολλο QSIG, SIP, H323 για IP συσκευές και multimedia PC.
- Επιπλέον το σύστημα βασίζεται σε στάνταρτ πρωτόκολλα όπως (CSTA, TAPI, IP, PPP, PAP/CHAP, PPTP, IPSec, POP3/SMTP, RAS Server) που σημαίνει ότι είναι ανοικτό σε μεγάλη γκάμα εφαρμογών τόσο του ιδίου κατασκευαστή όσο και τρίτων κατασκευαστών.
- CALL CENTER AGENTS AND SUPERVISORS STATISTICS .
- DIGITAL DECT- Ασύρματη επικοινωνία σε όλο τον χώρο της εταιρείας με χρήση κεραιών – Κυψελωτό εσωτερικό δίκτυο κινητής τηλεφωνίας.

Εγγύηση και Συντήρηση Συστήματος

Εγγύηση Προϊόντος

Το προϊόν είναι εγκεκριμένη συσκευή η οποία πληρεί τους Ευρωπαϊκούς κανονισμούς, όπως δηλώνεται από την ένδειξη CE.O αντιπρόσωπος εγγυάται ότι τα προϊόντα πληρούν τις τεχνικές προδιαγραφές τους και καλύπτονται από εγγύηση καλής λειτουργίας για την περίοδο δώδεκα (12) μηνών.

Η εγγύηση αυτή καλύπτει τα ανταλλακτικά και την εργασία και έχει ως ημερομηνία έναρξης την ημερομηνία αγοράς του προϊόντος, όπως αυτή αναγράφεται στο τιμολόγιο / δελτίο αποστολής. Το ελαττωματικό ανταλλακτικό ή προϊόν θα επισκευάζεται ή θα αντικαθίσταται χωρίς χρέωση με ένα απολύτως όμοιο ανταλλακτικό ή προϊόν ή ισοδύναμο, ή καλύτερο εξάρτημα, με βάση τη λειτουργία και την απόδοση του. Τα προϊόντα ή τα ανταλλακτικά μέρη – τα οποία μπορεί να είναι καινούργια ή επισκευασμένα ενώ καλύπτονται από εγγύηση για διάστημα έξι (6) μηνών από την ημερομηνία επισκευής. Τα προϊόντα και τα ανταλλακτικά που επιστρέφονται και αντικαθίστανται περνούν πλέον στην κατοχή του αντιπρόσωπου.

Συντήρηση Συστήματος

Κατά την περίοδο του πρώτου έτους εκτός από την εγγύηση του προϊόντος, η τηλεσυντήρηση (Remote) του τηλεφωνικού κέντρου να παρέχεται δωρεάν.

Η παρεχόμενη υποστήριξης να καλύπτει οκτώ (8) ώρες την ημέρα, επτά (7) ημέρες την εβδομάδα (24x7) με χρόνο επίλυσης της βλάβης δύο (2) εργάσιμες ημέρες.

Έκδοση: 01 Αναθ.: 00	06/11/2018 .../.../20....	ΕΕ-05-01-03	ΕΓΚΡ./ ΕΚΔ: 30/11/2018 .../.../20....	Δήμος Ιλίου Γραφείο Διαχείρισης Ποιότητας / Α.Τ.Π.Π.Α.	Σελ.: 263/347
-------------------------	------------------------------	-------------	---	--	---------------



Ευρωπαϊκή Ένωση
Ευρωπαϊκό Ταμείο
Περιφερειακής Ανάπτυξης



ΑΔΑ: ΨΩΦ1ΩΕΒ-Γ4Κ
ΠΕΡΙΦΕΡΕΙΑΚΟ
ΕΠΙΧΕΙΡΗΣΙΑΚΟ
ΠΡΟΓΡΑΜΜΑ
ΑΤΤΙΚΗΣ



Με τη συγχρηματοδότηση της Ελλάδας και της Ευρωπαϊκής Ένωσης

Το τηλεφωνικό κέντρο που θα προσφερθεί θα πρέπει να είναι επί ποινή αποκλεισμού καινούργιο ως προς όλα τα μέρη του (αμεταχειριστο, όχι προϊόν ανακατασκευής) και να μην έχει ανακοινωθεί παύση της παραγωγής του προσφερόμενου μοντέλου από τον κατασκευαστή.

179. Τηλεφωνική συσκευή αναλογική

A/A	Περιγραφή	CPV	Μονάδα Μέτρησης	Ποσότητα
179	Τηλεφωνική συσκευή αναλογική	32552100-8	Τεμάχιο	50

Οι ελάχιστες απαιτούμενες τεχνικές προδιαγραφές για την αναλογική τηλεφωνική συσκευή που αναφέρεται στο άρθρο 179 έχουν ως εξής:

- Αναλογικές συσκευές με πλήκτρα
- Πλήκτρο μεταφοράς γραμμών
- Κατασκευή από ανθεκτικό υλικό
- Οθόνη LCD τεσσάρων (4) γραμμών
- Αναγνώριση κλήσεων (χωρίς να απαιτούνται μπαταρίες)
- Ημερομηνία και ώρα
- Ένδειξη αναπάντητων κλήσεων
- 10 Προγραμματιζόμενα πλήκτρα
- Call log 70 εγγραφών
- Ανοικτή συνομιλία
- Ηλεκτρονική ρύθμιση ήχων και οθόνης
- Δυνατότητα να δέχεται ακουστικά κεφαλής και να γίνεται επίτοιχη
- Εγγύηση καλής λειτουργίας για 1 έτος

180. Τηλεφωνική συσκευή ψηφιακή

A/A	Περιγραφή	CPV	Μονάδα Μέτρησης	Ποσότητα
180	Τηλεφωνική συσκευή ψηφιακή	32552100-8	Τεμάχιο	5

Έκδοση: 01 Αναθ.: 00	06/11/2018 .../.../20....	ΕΕ-05-01-03	ΕΓΚΡ./ ΕΚΔ: 30/11/2018 .../.../20....	Δήμος Ιλίου Γραφείο Διαχείρισης Ποιότητας / Α.Τ.Π.Α.	Σελ.: 264/347
-------------------------	------------------------------	-------------	---	--	---------------



Ευρωπαϊκή Ένωση
Ευρωπαϊκό Ταμείο
Περιφερειακής Ανάπτυξης



ΠΕΡΙΦΕΡΕΙΑΚΟ
ΕΠΙΧΕΙΡΗΣΙΑΚΟ
ΠΡΟΓΡΑΜΜΑ
ΑΤΤΙΚΗΣ

ΑΔΑ: ΨΩΦ1ΩΕΒ-Γ4Κ



Με τη συγχρηματοδότηση της Ελλάδας και της Ευρωπαϊκής Ένωσης

Οι ελάχιστες απαιτούμενες τεχνικές προδιαγραφές για την ψηφιακή τηλεφωνική συσκευή που

αναφέρεται στο άρθρο 180 έχουν ως εξής:

- Αναλογικές συσκευές με πλήκτρα
- Πλήκτρο μεταφοράς γραμμών
- Κατασκευή από ανθεκτικό υλικό
- Οθόνη LCD τεσσάρων (4) γραμμών
- Αναγνώριση κλήσεων (χωρίς να απαιτούνται μπαταρίες)
- Ημερομηνία και ώρα
- Ένδειξη αναπάντητων κλήσεων
- Ένδειξη εισερχόμενων κλήσεων με LED
- Pickup/off-hook/call/redial key
- Hang-up/on-hook/end key
- Ανοικτή συνομιλία
- Πλήκτρα F1, F2 (or hold/transfer) με LED
- Τέσσερα (4) προγραμματιζόμενα πλήκτρα με LED κ ετικέτα
- Ηλεκτρονική ρύθμιση ήχων και οθόνης
- Δυνατότητα να δέχεται ακουστικά κεφαλής και να γίνεται επίτοιχη
- Εγγύηση καλής λειτουργίας για 2 έτη

Έκδοση: 01 Αναθ.: 00	06/11/2018 .../.../20....	ΕΕ-05-01-03	ΕΓΚΡ./ ΕΚΔ: 30/11/2018 .../.../20....	Δήμος Ιλίου Γραφείο Διαχείρισης Ποιότητας / Α.Τ.Π.Α.	Σελ.: 265/347
-------------------------	------------------------------	-------------	---	--	---------------



Ευρωπαϊκή Ένωση
Ευρωπαϊκό Ταμείο
Περιφερειακής Ανάπτυξης



ΑΔΑ: ΨΩΦ1ΩΕΒ-Γ4Κ
ΠΕΡΙΦΕΡΕΙΑΚΟ
ΕΠΙΧΕΙΡΗΣΙΑΚΟ
ΠΡΟΓΡΑΜΜΑ
ΑΤΤΙΚΗΣ



Με τη συγχρηματοδότηση της Ελλάδας και της Ευρωπαϊκής Ένωσης

181. Ψηφιακή τηλεφωνική συσκευή κονσόλας

A/A	Περιγραφή	CPV	Μονάδα Μέτρησης	Ποσότητα
181	Ψηφιακή τηλεφωνική συσκευή κονσόλας	32552100-8	Τεμάχιο	3

Η Ψηφιακή Τηλεφωνική Συσκευή που αναφέρεται στο άρθρο 181 θα έχει τις παρακάτω ελάχιστες τεχνικές προδιαγραφές:

Συσκευή : Πλήρως συμβατή με το τηλεφωνικό κέντρο τύπου

Οθόνη : 100 x 160 pixels, 4 grey level, white backlight

Πλήκτρο Πλοήγησης (Navigator) : 4-way navigation + OK + Cancel

Contextual keys : 2 x 5

Πλήκτρα λειτουργιών On/Off hook, Dial Pad, mute with LED, volume keys+/-,

(Function Keys) : hands-free with LED, 2 personal keys/LED, redial, info and message with LED

Προγραμματιζόμενα πλήκτρα λειτουργιών (Programmable keys) : Up to 72 soft keys (OmniPCX® Enterprise)
Up to 40 soft Keys (OXO Connect or OmniPCX Office)

Πληκτρολόγιο : Μαγνητικό αλφαβητικό πληκτρολόγιο

Ανοιχτή ακρόαση : Ναι

Δυνατότητα αυξομείωσης έντασης ακουστικού, μεγάφωνου : Ναι

Γλώσσες Μενού : Ελληνικά, Αγγλικά κ.α.

Τροφοδοσία : Μέσω της ψηφιακής γραμμής

Συνδέσεις: Υποδοχή RJ-12 διασύνδεση ψηφιακής γραμμής,
Υποδοχή RJ-9 για ακουστικά με καλώδιο,
Υποδοχή RJ-9 για Αλφαβητικό Πληκτρολόγιο,
Θύρα ακουστικών υποδοχών 3,5 mm με 4 πόλους,
Υποδοχή SATA

Εγγύηση : 2 έτη

Έκδοση: 01 Αναθ.: 00	06/11/2018 .../.../20....	ΕΕ-05-01-03	ΕΓΚΡ./ ΕΚΔ: 30/11/2018 .../.../20....	Δήμος Ιλίου Γραφείο Διαχείρισης Ποιότητας / Α.Τ.Π.Α.	Σελ.: 266/347
-------------------------	------------------------------	-------------	---	--	---------------

182. Κεραία ασύρματης τηλεφωνίας

A/A	Περιγραφή	CPV	Μονάδα Μέτρησης	Ποσότητα
182	Κεραία ασύρματης τηλεφωνίας	32510000-1	Τεμάχιο	14

Η Κεραία ασύρματης τηλεφωνίας που αναφέρεται στο άρθρο 182 θα έχει τις παρακάτω ελάχιστες τεχνικές προδιαγραφές:

Συσκευή: Πλήρως συμβατή για την διασύνδεση με το τηλεφωνικό κέντρο

Functionality: Channels can be disabled by the Communication Server to adapt to local regulations

- Channel bandwidth: 1.728 MHz
- Transmission carriers: 10
- Maximum number of simultaneous active calls: 6
- Over the air synchronization:
Requires one channel
- Mix of IP and TDM DECT
Infrastructure supported
- RF power 250 mW, limited to 100 mW for US (DECT 6.0)
- Sensitivity: Typical -90 dBm
measured at antenna connection
at BER = 0.001
- Radio coverage from 50 m to 300 m (approximately 55 yd to 328 yd) depending on location and environment
- Switched antenna diversity
- Integrated omni-directional antenna
2 dBi gain (maximum)
- SMA connectors for connecting

Έκδοση: 01 Αναθ.: 00	06/11/2018 .../.../20....	ΕΕ-05-01-03	ΕΓΚΡ./ ΕΚΔ: 30/11/2018 .../.../20....	Δήμος Ιλίου Γραφείο Διαχείρισης Ποιότητας / Α.Τ.Π.Α.	Σελ.: 267/347
-------------------------	------------------------------	-------------	---	--	---------------

Με τη συγχρηματοδότηση της Ελλάδας και της Ευρωπαϊκής Ένωσης
external antennas

- SAR: less than 0.25 W/kg for six simultaneous active calls

DECT protocol specifications: ETSI GAP compliant,
DECT security, DECT encryption,
Roaming and seamless handover,
Support identity, authentication and encryption
Audio CODEC G726

SAR: EN 62311, FCC OET Bulletin 65,
RSS-102, NZS 2772.2

Serviceability : LED status indication,
Firmware downloadable through
Communication Server

Εγγύηση : 1 έτος επίσημου κατασκευαστή

Έκδοση: 01 06/11/2018 Αναθ.: 00//..../20....	ΕΕ-05-01-03	ΕΓΚΡ./ 30/11/2018 ΕΚΔ://..../20....	Δήμος Ιλίου Γραφείο Διαχείρισης Ποιότητας / Α.Τ.Π.Α.	Σελ.: 268/347
--	-------------	---	--	---------------

183. Ασύρματη Τηλεφωνική Συσκευή

A/A	Περιγραφή	CPV	Μονάδα Μέτρησης	Ποσότητα
183	Ασύρματη Τηλεφωνική Συσκευή	32552110-1	Τεμάχιο	10

Η Ασύρματη Τηλεφωνική Συσκευή που αναφέρεται στο άρθρο 183 θα έχει τις παρακάτω ελάχιστες τεχνικές προδιαγραφές:

- Πλήρως συμβατή για την διασύνδεσή της με το τηλεφωνικό κέντρο
- Hands-free, σίγαση μικροφώνου και δόνηση
- Ένδειξη LED μπαταρίας, αναπάντητων κλήσεων, μηνυμάτων
- Πλήκτρο μεταφοράς γραμμών
- Ήχοι κλήσης: 6, με ρυθμιζόμενη ένταση 4
- Ευρετήριο κλήσεων (Εισερχόμενες, εξερχόμενες, αναπάντητες)
- Ευρετήριο 50 επαφών (4 αριθμοί ανα επαφή)
- 8 επαφές για ταχείες κλήσεις
- Μπαταρία λιθίου 1100 mAh (Χρόνος ομιλίας: Έως 20 ώρες, Χρόνος αναμονής: Έως 200 ώρες, Χρόνος φόρτισης: Λιγότερο από 3 ώρες)
- Φόρτιση σε επιτραπέζιο φορτιστή ή με Βύσμα Micro USB τύπου B

184. Υλικά εγκατάστασης Τ/Κ

A/A	Περιγραφή	CPV	Μονάδα Μέτρησης	Ποσότητα
184	Υλικά εγκατάστασης Τ/Κ	32520000-4	Τεμάχιο	1

Περιλαμβάνονται όλα τα υλικά για την εγκατάσταση και πλήρη λειτουργία του Τ/Κ (π.χ. καλώδια, patch cords, τακτοποιητές καλωδίων, βάσεις στήριξης, υλικά σήμανσης, παρελκόμενα)

Έκδοση: 01 Αναθ.: 00	06/11/2018 .../.../20....	ΕΕ-05-01-03	ΕΓΚΡ./ ΕΚΔ: 30/11/2018 .../.../20....	Δήμος Ιλίου Γραφείο Διαχείρισης Ποιότητας / Α.Τ.Π.Α.	Σελ.: 269/347
-------------------------	------------------------------	-------------	---	--	---------------

185. Υπηρεσίες εγκατάστασης Τ/Κ

A/A	Περιγραφή	CPV	Μονάδα Μέτρησης	Ποσότητα
185	Υπηρεσίες εγκατάστασης Τ/Κ	51340000-7	Υπηρεσία	1

Οι Υπηρεσίες εγκατάστασης Τ/Κ που αναφέρονται στο άρθρο 185 θα περιλαμβάνουν:

- Σύνδεση εσωτερικών & γραμμών από Patch Panel με το Τ/Κ.
- Σύνδεση τροφοδοσίας 220V ΔΕΗ & εφεδρικής τροφοδοσίας (εφόσον υπάρχει).
- Εγκατάσταση κεραιών σε προκαθορισμένα σημεία.
- Σύνδεση κονσόλας τηλεφωνήτριας & συσκευών.
- Προγραμματισμός & δοκιμή του συστήματος.
- Εκπαίδευση κεντρικής τηλεφωνικής κονσόλας & του προσωπικού στην χρήση των τηλεφωνικών συσκευών και των εφαρμογών του Τ/Κ.

186. Υπηρεσίες εγκατάστασης καλωδιακού δικτύου για WiFi & κεραιές Dect

A/A	Περιγραφή	CPV	Μονάδα Μέτρησης	Ποσότητα
186	Υπηρεσίες εγκατάστασης καλωδιακού δικτύου για WiFi & κεραιές Dect	51300000-5	Υπηρεσία	1

Οι Υπηρεσίες εγκατάστασης καλωδιακού δικτύου για WiFi & κεραιές Dect που αναφέρονται στο άρθρο 186 θα περιλαμβάνουν:

όλα τα υλικά για την εγκατάσταση του καλωδιακού δικτύου WiFi και των κεραιών Dect (π.χ. καλώδια UTP, patch cords, πρίζες, παρελκόμενα κ.λ.π.) καθώς και τις εργασίες για Πέρασμα καλωδίων σε 14 προκαθορισμένα σημεία τοποθέτησης κεραιών. Όλα τα σημεία θα περάσουν μέσα από τις σχάρες που επικοινωνούν οι όροφοι προς το υπόγειο. Σημείο συγκέντρωσης το CPU Room στο υπόγειο -1.

ΑΣΥΡΜΑΤΟ ΔΙΚΤΥΟ WiFi

I. Τεχνικές Απαιτήσεις για τον ασύρματο εξοπλισμό του δικτύου

Ο εξοπλισμός που θα τοποθετηθεί για την υλοποίηση του ασύρματου δικτύου θα είναι τέτοιος, ώστε η μέγιστη ακτινοβολούμενη ενέργεια (EIRP) να είναι εντός των επιτρεπτών ορίων έτσι όπως αυτά ορίζονται από την Ε.Ε.Τ.Τ. και την ευρωπαϊκή νομοθεσία για τις χρησιμοποιούμενες τεχνολογίες και ζώνες συχνοτήτων 2.4 και 5.0 GHz.

Έκδοση: 01 Αναθ.: 00	06/11/2018 .../.../20....	ΕΕ-05-01-03	ΕΓΚΡ./ ΕΚΔ: 30/11/2018 .../.../20....	Δήμος Ιλίου Γραφείο Διαχείρισης Ποιότητας / Α.Τ.Π.Α.	Σελ.: 270/347
-------------------------	------------------------------	-------------	---	--	---------------

187. Εσωτερικό Access Point

A/A	Περιγραφή	CPV	Μονάδα Μέτρησης	Ποσότητα
187	Εσωτερικό Access Point	32344210-1	Τεμάχιο	10

Το κάθε **εσωτερικό** access point, που αναφέρεται στο άρθρο 187 πρέπει να έχει τα παρακάτω τεχνικά χαρακτηριστικά:

Radio specification	
AP type :	Indoor, dual radio, 5 GHz 802.11ac 2x2:2 MU-MIMO and 2.4 GHz 802.11n 2x2:2 MIMO
5 GHz:	Two spatial stream single user (SU) /multi user (MU) MIMO for up to 867 Mb/s wireless data rate
2.4 GHz :	Two spatial stream single user (SU) MIMO for up to 400 Mb/s wireless data rate to individual 2x2 VHT40 client devices (300 Mb/s for HT40 802.11n client devices)
DFA (δυναμική ρύθμιση συχνότητας) :	ΝΑΙ (βελτιστοποιεί διαθέσιμα κανάλια και παρέχει την κατάλληλη ισχύ μετάδοσης)
Interfaces	
Θύρα Ethernet :	1x 10/100/1000Base-T autosensing (RJ-45) port, Power over Ethernet (PoE)
Θύρα Bluetooth :	1x Bluetooth Low Energy (BLE) 5.0 radio, integrated antenna. Hardware ready for Zigbee
Κονσόλα Διαχείρισης :	1x management console port (RJ-45)
Πλήκτρο Reset :	Factory reset
Κεραία	
AP1201 :	Built-in 2x2:2 @ 2.4 GHz, 2x2:2 @ 5 GHz, BLE antenna
Τροφοδοσία	
Τροφοδοσία :	άμεση ισχύ DC και μέσω Ethernet (PoE). Όταν υπάρχουν διαθέσιμες και οι δύο πηγές ενέργειας, η τάση DC έχει προτεραιότητα σε σχέση με την ισχύ μέσω PoE
Τάση DC :	48 V DC ονομαστική, ± 5%

Έκδοση: 01 06/11/2018 Αναθ.: 00//20....	ΕΕ-05-01-03	ΕΓΚΡ./ 30/11/2018 ΕΚΔ://20....	Δήμος Ιλίου Γραφείο Διαχείρισης Ποιότητας / Α.Τ.Π.Α.	Σελ.: 271/347
---	-------------	--	--	---------------



Ευρωπαϊκή Ένωση
Ευρωπαϊκό Ταμείο
Περιφερειακής Ανάπτυξης



ΑΔΑ: ΨΩΦ1ΩΕΒ-Γ4Κ
ΠΕΡΙΦΕΡΕΙΑΚΟ
ΕΠΙΧΕΙΡΗΣΙΑΚΟ
ΠΡΟΓΡΑΜΜΑ
ΑΤΤΙΚΗΣ



ανάπτυξη - εργασία - αλληλεγγύη

Με τη συγχρηματοδότηση της Ελλάδας και της Ευρωπαϊκής Ένωσης

Ισχύς μέσω Ethernet (PoE)	: IEEE 802.3af / σε συμμορφούμενη πηγή
Περιβάλλον Λειτουργίας	
Θερμοκρασία :	0° C to 45° C
Υγρασία :	10% to 90%
Αξιοπιστία	
MTBF :	> 1.140.000 h σε θερμοκρασία λειτουργίας 25 ° C
Χωρητικότητα :	
SSID :	Up to 16 SSID per radio (total 32 SSID)
Clients :	Support for up to 512 associated client devices per AP
Λοιπά Χαρακτηριστικά	
IEEE standard:	<ul style="list-style-type: none"> • IEEE 802.11a/b/g/n/ac Wave 2 • IEEE 802.11e WMM • IEEE 802.11h, 802.11i, 802.11e QoS • IEEE 802.1Q (VLAN tagging) • 802.11k Radio Resource Management • 802.11v BSS Transition Management • 802.11r Fast Roaming
Ασφάλεια :	<ul style="list-style-type: none"> ❖ 802.11i, Wi-Fi Protected Access 2 (WPA2), WPA, AES 128-256 bits ❖ 802.1X ❖ WEP, Temporal Key Integrity Protocol (TKIP) ❖ Firewall: ACL, wIPS/wIDS and DPI application policy enforcement ❖ Portal page authentication ❖ Integrated Trusted Platform Module (TPM) for secure storage of credentials and keys
Πιστοποιήσεις:	<ul style="list-style-type: none"> ➤ CB Scheme Safety, cTUVus ➤ Wi-Fi Alliance (WFA) certified 802.11a/b/g/n/ac ➤ FCC ➤ CE marked ➤ RoHS, REACH, WEEE ➤ EN 60601-1-1 & EN 60601-1-2 ➤ EMI and susceptibility (Class B)
Χαρακτηριστικά Λογισμικού :	<ul style="list-style-type: none"> ○ Auto channel selection ○ Auto transmit power control ○ Bandwidth control per SSID ○ Captive portal (Internal/ External) ○ Internal user database ○ Wireless QoS ○ Client smart load balance ○ Client sticky avoidance ○ User behavior tracking

Έκδοση: 01 Αναθ.: 00	06/11/2018 .../.../20....	ΕΕ-05-01-03	ΕΓΚΡ./ ΕΚΔ: 30/11/2018 .../.../20....	Δήμος Ιλίου Γραφείο Διαχείρισης Ποιότητας / Α.Τ.Π.Α.	Σελ.: 272/347
-------------------------	------------------------------	-------------	---	--	---------------



Ευρωπαϊκή Ένωση
Ευρωπαϊκό Ταμείο
Περιφερειακής Ανάπτυξης



ΑΔΑ: ΨΩΦ1ΩΕΒ-Γ4Κ
ΠΕΡΙΦΕΡΕΙΑΚΟ
ΕΠΙΧΕΙΡΗΣΙΑΚΟ
ΠΡΟΓΡΑΜΜΑ
ΑΤΤΙΚΗΣ



ανάπτυξη - εργασία - αλληλεγγύη

Με τη συγχρηματοδότηση της Ελλάδας και της Ευρωπαϊκής Ένωσης

	<ul style="list-style-type: none"> ○ White/black list ○ DHCP/DNS/NAT ○ Wireless MESH P2P/P2MP ○ Wireless Bridge ○ Rogue AP location and containment ○ Dedicated Scanning AP ○ 3 year licence
Kit εγκατάστασης	Να περιλαμβάνεται
Εγγύηση (HLLW):	(2) έτη από την επίσημη αντιπροσωπεία

188. Εξωτερικό Access Point

A/A	Περιγραφή	CPV	Μονάδα Μέτρησης	Ποσότητα
188	Εξωτερικό Access Point	32344210-1	Τεμάχιο	2

Το κάθε **εξωτερικό** access point, που αναφέρεται στο άρθρο 188 πρέπει να έχει τα παρακάτω τεχνικά χαρακτηριστικά:

Radio specification	
AP type :	Outdoor, dual radio, 5 GHz 802.11ac 2x2:2 MU-MIMO and 2.4 GHz 802.11n 2x2:2 MIMO
5 GHz:	Two spatial stream single user (SU) /multi user (MU) MIMO for up to 867 Mb/s wireless data rate
2.4 GHz :	Two spatial stream single user (SU) MIMO for up to 400 Mb/s wireless data rate to individual 2x2 VHT40 client devices (300 Mb/s for HT40 802.11n client devices)
DFA (δυναμική ρύθμιση συχνότητας) :	ΝΑΙ (βελτιστοποιεί διαθέσιμα κανάλια και παρέχει την κατάλληλη ισχύ μετάδοσης)
Interfaces	
Θύρα Ethernet 1 :	1x 10/100/1000Base-T autosensing (RJ-45) port, Power over Ethernet (PoE)
Θύρα Ethernet 2 :	1x 10/100/1000Base-T autosensing (RJ-45) port
Κονσόλα Διαχείρισης :	1x management console port (Micro USB)
Πλήκτρο Reset :	Factory reset

Έκδοση: 01 Αναθ.: 00	06/11/2018 .../.../20...	ΕΕ-05-01-03	ΕΓΚΡ./ ΕΚΔ: 30/11/2018 .../.../20...	Δήμος Ιλίου Γραφείο Διαχείρισης Ποιότητας / Α.Τ.Π.Α.	Σελ.: 273/347
-------------------------	-----------------------------	-------------	--	--	---------------



Ευρωπαϊκή Ένωση
Ευρωπαϊκό Ταμείο
Περιφερειακής Ανάπτυξης



ΠΕΡΙΦΕΡΕΙΑΚΟ
ΕΠΙΧΕΙΡΗΣΙΑΚΟ
ΠΡΟΓΡΑΜΜΑ
ΑΤΤΙΚΗΣ

ΑΔΑ: ΨΩΦ1ΩΕΒ-Γ4Κ



ανάπτυξη - εργασία - αλληλεγγύη

Με τη συγχρηματοδότηση της Ελλάδας και της Ευρωπαϊκής Ένωσης

Κεραία	
AP1251 :	Built-in 2x2:2 @ 2.4 GHz, 2x2:2 @ 5 GHz,
Dual Band :	Integrated dual-band omnidirectional antennas for 2x2 MIMO with maximum antenna gain of 8.46 dBi in 2.4 GHz and 6.62 dBi in 5 GHz.
Τροφοδοσία	
Τροφοδοσία :	μέσω Ethernet (PoE).
Τάση :	48 V DC (nominal) 802.3af source
Περιβάλλον Λειτουργίας	
Θερμοκρασία :	-40° C to 65° C
Υγρασία :	10% to 90%
Chassis rating :	IP67
Αντίσταση ανέμου :	Έως 100MPH (συνεχείς ανέμους), Έως 165MPH (θυελλώδεις άνεμοι)
Αξιοπιστία	
MTBF :	> 960.000 h σε θερμοκρασία λειτουργίας +25 ° C
Χωρητικότητα	
SSID :	Up to 8 SSID per radio (total 16 SSID)
Clients :	Support for up to 512 associated client devices per AP
Λοιπά Χαρακτηριστικά	
IEEE standard :	<ul style="list-style-type: none"> • IEEE 802.11a/b/g/n/ac Wave 2 • IEEE 802.11e WMM • IEEE 802.11h, 802.11i, 802.11e QoS • IEEE 802.1Q (VLAN tagging) • 802.11k Radio Resource Management • 802.11v BSS Transition Management • 802.11r Fast Roaming
Ασφάλεια :	<ul style="list-style-type: none"> ❖ 802.11i, Wi-Fi Protected Access 2 (WPA2), WPA, AES 128-256 bits ❖ 802.1X ❖ WEP, Advanced Encryption Standard (AES), Temporal Key Integrity Protocol (TKIP) ❖ Firewall: ACL, wIPS/wIDS and DPI application policy enforcement with OmniVista™ ❖ Portal page authentication ❖ Integrated Trusted Platform Module (TPM) for

Έκδοση: 01 Αναθ.: 00	06/11/2018 .../.../20....	ΕΕ-05-01-03	ΕΓΚΡ./ ΕΚΔ: 30/11/2018 .../.../20....	Δήμος Ιλίου Γραφείο Διαχείρισης Ποιότητας / Α.Τ.Π.Α.	Σελ.: 274/347
-------------------------	------------------------------	-------------	---	--	---------------



Ευρωπαϊκή Ένωση
Ευρωπαϊκό Ταμείο
Περιφερειακής Ανάπτυξης



ΠΕΡΙΦΕΡΕΙΑΚΟ
ΕΠΙΧΕΙΡΗΣΙΑΚΟ
ΠΡΟΓΡΑΜΜΑ
ΑΤΤΙΚΗΣ

ΑΔΑ: ΨΩΦ1ΩΕΒ-Γ4Κ



ανάπτυξη - εργασία - αλληλεγγύη

Με τη συγχρηματοδότηση της Ελλάδας και της Ευρωπαϊκής Ένωσης

	secure storage of credentials and keys
Πιστοποιήσεις :	<ul style="list-style-type: none"> ➤ CB Scheme Safety, cTUVus ➤ Wi-Fi Alliance (WFA) certified 802.11a/b/g/n/ac ➤ FCC ➤ CE marked ➤ RoHS, REACH, WEEE ➤ ASTM B117-07A, Salt spray testing per UL50 NEMA 4x ➤ EMI and susceptibility (Class B)
Χαρακτηριστικά Λογισμικού :	<ul style="list-style-type: none"> ○ Auto channel selection ○ Auto transmit power control ○ Bandwidth control per SSID ○ Captive portal (Internal/ External) ○ Internal user database ○ Wireless QoS ○ Client smart load balance ○ Client sticky avoidance ○ User behavior tracking ○ White/black list ○ NTP server client ○ DHCP/DNS/NAT ○ Wireless MESH P2P/P2MP ○ Wireless Bridge ○ Rogue AP location and containment ○ Dedicated Scanning AP ○ 3 year licence
Kit εγκατάστασης	Να περιλαμβάνεται
Εγγύηση (HLLW) :	(2) έτη από την επίσημη αντιπροσωπεία

Κάθε εξωτερικό σημείο πρόσβασης πρέπει να είναι ειδικού τύπου(outdoor) και να συμμορφώνεται με το πρότυπο IP67 κατάλληλο για σκληρή εξωτερική χρήση (π.χ. υψηλές ή χαμηλές θερμοκρασίες, επίμονη υγρασία, βροχοπτώσεις, χαλάζι, χιόνι). Επίσης οι ηλεκτρικές διεπαφές του εξοπλισμού να περιλαμβάνουν βιομηχανική προστασία από την υπέρταση.

189. Μεταγωγέας Δικτύου Δεδομένων (Switch) 24G με PoE

α/α	Περιγραφή	CPV	Μονάδα Μέτρησης	Ποσότητα
189	Μεταγωγέας Δικτύου Δεδομένων (Switch) 24G με PoE	32420000-3	Τεμ.	2

Ο Μεταγωγέας Δικτύου Δεδομένων (Switch) 24G που αναφέρεται στο άρθρο 189 θα έχει τις παρακάτω ελάχιστες τεχνικές προδιαγραφές:

Έκδοση: 01 Αναθ.: 00	06/11/2018 .../.../20....	ΕΕ-05-01-03	ΕΓΚΡ./ 30/11/2018 ΕΚΔ: .../.../20....	Δήμος Ιλίου Γραφείο Διαχείρισης Ποιότητας / Α.Τ.Π.Α.	Σελ.: 275/347
-------------------------	------------------------------	-------------	--	--	---------------

Με τη συγχρηματοδότηση της Ελλάδας και της Ευρωπαϊκής Ένωσης

Εξωτερικές θύρες I/O (I/O ports and slots) :	RJ45 10/100/1000 ports:24, 1G Combo/SFP uplink ports: 0/2, PoE ports:24, 802.3af/at ports:24, Switching capacity: 52Gb/s
Τοποθέτηση και περίβλημα (Mounting and enclosure) :	Δυνατότητα τοποθέτησης σε μια βάση 19 ιντσών τύπου EIA ή σε καμπίνα rack (περιλαμβάνεται κιτ τοποθέτησης). Οριζόντια τοποθέτηση σε επιφάνεια. Τοποθέτηση σε τοίχο.
Μνήμη και επεξεργαστής (Memory and processor) :	128 MB
Supported standards :	IEEE standards <ul style="list-style-type: none"> • IEEE 802.3 – 10BASE-T • IEEE 802.3u – 100BASE-T • IEEE 802.3ab – 1000BASE-T • IEEE 802.1AB – LLDP • IEEE 802.1D – Spanning Tree • IEEE 802.1p – Ethernet Priority with User Mapping • IEEE 802.1Q – Virtual LANs w/Port-based VLANs • IEEE 802.1S – Multiple Spanning Tree • IEEE 802.1W – Rapid Spanning Tree • IEEE 802.1X – Port Based Authentication • IEEE 802.3ac – VLAN Tagging • IEEE 802.3ad – Link Aggregation (w/LACP) • IEEE 802.3x – Flow Control
Τροφοδοσία Ρεύματος (Frequency, Voltage) :	50/60 Hz, 200-240VAC
Τροφοδοτικά :	1
Ασφάλεια (Security) :	Access control <ul style="list-style-type: none"> • RADIUS Client • 802.1X RADIUS usage guidelines • Guest VLAN QoS

Έκδοση: 01 Αναθ.: 00	06/11/2018 .../.../20....	ΕΕ-05-01-03	ΕΓΚΡ./ ΕΚΔ: 30/11/2018 .../.../20....	Δήμος Ιλίου Γραφείο Διαχείρισης Ποιότητας / Α.Τ.Π.Α.	Σελ.: 276/347
-------------------------	------------------------------	-------------	---	--	---------------



Ευρωπαϊκή Ένωση
Ευρωπαϊκό Ταμείο
Περιφερειακής Ανάπτυξης



ΠΕΡΙΦΕΡΕΙΑΚΟ
ΕΠΙΧΕΙΡΗΣΙΑΚΟ
ΠΡΟΓΡΑΜΜΑ
ΑΤΤΙΚΗΣ

ΑΔΑ: ΨΩΦ1ΩΕΒ-Γ4Κ



ανάπτυξη - εργασία - αλληλεγγύη

Με τη συγχρηματοδότηση της Ελλάδας και της Ευρωπαϊκής Ένωσης

Διαχείριση (Management) :

- CoS WRR/WRED
- Mapping of CoS to queue
- Auto VoIP
- Web based GUI (HTTP),
- Friendly port naming,
- OmniVista Generic SNMP Support,
- Web management applet,
- Dual image storage (active/backup)

Layer 2 Switching :

- RAM: 128 MB
- Flash: 32 MB
- MAC Addresses: 16k
- MSTP instances: 4
- Link Agg Groups: 2
- ACLs: 50 with 10 rules per port
- Traffic classes (4 or 8 queues)
- Up to 16k MACs
- Up to 64 VLANs
- Latency: < 4 μs

Multicast : IGMPv1/v2 snooping to optimize multicast traffic

Εγγύηση κατασκευαστή :

2 έτη. Να επισυναφθούν:

Πιστοποιητικά διαχείρισης ποιότητας ISO 9001 και συστήματος περιβαλλοντικής διαχείρισης κατά EMAS ή ISO14001 της κατασκευάστριας εταιρίας.

- Πιστοποίηση σύμφωνα με την Οδηγία RoHS.
- Πιστοποίηση EnergyStar, TUV Energy Efficiency ή ισοδύναμη.

Έκδοση: 01 Αναθ.: 00	06/11/2018 .../.../20....	ΕΕ-05-01-03	ΕΓΚΡ./ ΕΚΔ: 30/11/2018 .../.../20....	Δήμος Ιλίου Γραφείο Διαχείρισης Ποιότητας / Α.Τ.Π.Α.	Σελ.: 277/347
-------------------------	------------------------------	-------------	---	--	---------------

190. WiFi Controller

A/A	Περιγραφή	CPV	Μονάδα Μέτρησης	Ποσότητα
190	WiFi Controller	48219300-9	Τεμάχιο	1

Ο WiFi Controller που αναφέρεται στο άρθρο 190 θα περιλαμβάνει:

την άδεια του Controller για τον κεντρικό έλεγχο όλων των κεραιών του ασύρματου δικτύου WiFi και το σύστημα διαχείρισής τους.

191. Παρελκόμενα υλικά εγκατάστασης εξοπλισμού WiFi

A/A	Περιγραφή	CPV	Μονάδα Μέτρησης	Ποσότητα
191	Παρελκόμενα υλικά εγκατάστασης εξοπλισμού WiFi	32520000-4	Τεμάχιο	1

Τα Παρελκόμενα υλικά εγκατάστασης εξοπλισμού WiFi που αναφέρονται στο άρθρο 191 θα περιλαμβάνουν:

τα διάφορα απαιτούμενα μικροϋλικά (βίδες, βάση στήριξης στο rack, τροφοδοτικά, τακτοποιητές-δεματικά καλωδίων, σήμανση καλωδίων) που θα χρησιμοποιηθούν για την εγκατάσταση του εξοπλισμού του συστήματος WiFi.

192. Υπηρεσίες Εγκατάστασης και Παραμετροποίησης εξοπλισμού δικτύου WiFi

A/A	Περιγραφή	CPV	Μονάδα Μέτρησης	Ποσότητα
192	Υπηρεσίες Εγκατάστασης και Παραμετροποίησης εξοπλισμού δικτύου WiFi	51300000-5	Υπηρεσία	1

Οι Υπηρεσίες Εγκατάστασης εξοπλισμού δικτύου WiFi που αναφέρονται στο άρθρο 192 θα περιλαμβάνουν:

τις εργασίες τοποθέτησης που απαιτούνται για την εγκατάσταση όλου του απαραίτητου εξοπλισμού που αναφέρεται στα άρθρα 187,188,189,190,191 (εσωτερικά και εξωτερικά Access Points, Switch) του ασύρματου δικτύου. Επιπλέον συμπεριλαμβάνονται και οι εργασίες για την παραμετροποίηση (access points, wifi controller), δοκιμή και παράδοση σε πλήρη λειτουργία του συστήματος ασύρματου δικτύου.

Έκδοση: 01 Αναθ.: 00	06/11/2018 .../.../20....	ΕΕ-05-01-03	ΕΓΚΡ./ ΕΚΔ: 30/11/2018 .../.../20....	Δήμος Ιλίου Γραφείο Διαχείρισης Ποιότητας / Α.Τ.Π.Α.	Σελ.: 278/347
-------------------------	------------------------------	-------------	---	--	---------------

ΟΜΑΔΑ ΙΑ΄: ΦΩΤΙΣΜΟΣ ΑΝΑΔΕΙΞΗΣ ΚΤΙΡΙΟΥ

Στον ΤΕΧΝΙΚΟ ΦΑΚΕΛΟ ΝΑ ΚΑΤΑΤΕΘΟΥΝ ΟΜΑΔΑΣ ΙΑ΄ / Υποέργου 2 (επί ποινή αποκλεισμού):

Για το α/α 193 Είδος:

1. Πιστοποιήσεις για την κατασκευάστρια εταιρεία:

ISO 9001:2015,
ISO 14001:2015 και

2. Δήλωση Συμμόρφωσης της κατασκευάστριας εταιρείας ότι το προσφερόμενο προϊόν συμμορφώνεται με τα παρακάτω πρότυπα και οδηγίες:

τις απαιτήσεις του RoHS,
την EMC 2014/30/EU &
την LVD 2014/35/EU.

3. Πιστοποιήσεις για το προϊόν

ENEC
CE

4. Αναλυτική Τεχνική Περιγραφή του προσφερόμενου είδους. Η τεχνική περιγραφή του υποψηφίου αναδόχου θα συνοδεύεται από τεχνικά φυλλάδια της κατασκευάστριας εταιρείας από τα οποία θα πιστοποιούνται τα τεχνικά χαρακτηριστικά του προσφερόμενου είδους.

5. Εγγύηση καλής λειτουργίας του κατασκευαστή: κατ'ελάχιστον 5 έτη.

Για το α/α 194 Είδος:

1. Εγγύηση καλής λειτουργίας του κατασκευαστή: κατ'ελάχιστον 3 έτη.

2. Αναλυτική Τεχνική Περιγραφή του προσφερόμενου είδους. Η τεχνική περιγραφή του υποψηφίου αναδόχου θα συνοδεύεται από τεχνικά φυλλάδια της κατασκευάστριας εταιρείας από τα οποία θα πιστοποιούνται τα τεχνικά χαρακτηριστικά του προσφερόμενου είδους.

3. Πιστοποιήσεις για την κατασκευάστρια εταιρεία:

ISO 9001:2015,
ISO 14001:2015

4. Δήλωση Συμμόρφωσης της κατασκευάστριας εταιρείας ότι το προσφερόμενο προϊόν συμμορφώνεται με τις απαιτήσεις του RoHS

Έκδοση: 01 Αναθ.: 00	06/11/2018 .../.../20....	ΕΕ-05-01-03	ΕΓΚΡ./ ΕΚΔ: 30/11/2018 .../.../20....	Δήμος Ιλίου Γραφείο Διαχείρισης Ποιότητας / Α.Τ.Π.Α.	Σελ.: 279/347
-------------------------	------------------------------	-------------	---	--	---------------

5. Πιστοποιήσεις για το προϊόν

CE

Επισημαίνεται ότι:

Ο ανάδοχος θα κληθεί μετά την παραλαβή των προς προμήθεια ειδών της εν λόγω ομάδας και κατά την επιστροφή της Εγγυητικής Καλής Εκτέλεσης να καταθέσει **Τραπεζική Εγγυητική Καλής Λειτουργίας** (σύμφωνα με το υπόδειγμα της Διακήρυξης) για τα είδη που έχει προμηθεύσει. Ο χρόνος και το περιεχόμενό της, σε συμφωνία με τα άρθρα 72 και 215 του Ν.4412/16 όπως έχει τροποποιηθεί και ισχύει, περιγράφεται αναλυτικά στην διακήρυξη. Η Εγγυητική Καλής Λειτουργίας θα καλύπτει συνολικά και χωρίς διακρίσεις την αποκατάσταση των ελαττωμάτων που ανακύπτουν ή των ζημιών που προκαλούνται από δυσλειτουργία του συνόλου ή μέρους των αγαθών κατά την περίοδο εγγύησης καλής λειτουργίας.

ΤΕΧΝΙΚΕΣ ΠΡΟΔΙΑΓΡΑΦΕΣ ΕΙΔΩΝ ΟΜΑΔΑΣ ΙΑ' / Υποέργου 2:

193. Κυλινδρικό φωτιστικό Led οροφής, εξωτερικού χώρου, ισχύος έως 11W, 3000K, 230V

Τεχνικά Χαρακτηριστικά

Κυλινδρικό φωτιστικό Led οροφής, εξωτερικού χώρου, κατασκευασμένο από σώμα αλουμινίου και γυάλινο κάλυμμα, για εγκατάσταση σε οροφή εξωτερικού χώρου, χρώματος ανθρακί. Ο μετασχηματιστής on/off περιλαμβάνεται.

Πηγή φωτισμού: LED

Ισχύς W: έως 11

Φωτεινή απόδοση Lm/W: 81 τουλάχιστον

Τάση V: 230

Δέσμη °: 35

Θερμοκρασία χρώματος K: 3000

Δείκτης χρωματικής απόδοσης CRI: 80 τουλάχιστον

Διάρκεια ζωής: κατ'ελάχιστον 40000 h

Βαθμός στεγανότητας IP : 55 τουλάχιστον

Βαθμός προστασίας (αντοχή σε κρούση) IK: 08 τουλάχιστον

Πιστοποιητικά: CE, RoHS, EN 60598-1

Εγγύηση καλής λειτουργίας: 5 έτη κατ'ελάχιστον

Στην τιμή του φωτιστικού σώματος LED περιλαμβάνεται κάθε αναγκαία εργασία για την τοποθέτηση και ηλεκτρική του σύνδεση του και παράδοση σε πλήρη και κανονική λειτουργία.

Η επιλογή του προς ενσωμάτωση προϊόντος υπόκειται στην έγκριση της Υπηρεσίας, μετά από σχετική πρόταση του Αναδόχου, συνοδευόμενη από φυλλάδιο τεχνικών δεδομένων και όλα τα προβλεπόμενα επίσημα έγγραφα πιστοποίησης.

ΤΕΜΑΧΙΑ: 12

Έκδοση: 01 Αναθ.: 00	06/11/2018 .../.../20....	EE-05-01-03	ΕΓΚΡ./ ΕΚΔ:	30/11/2018 .../.../20....	Δήμος Ιλίου Γραφείο Διαχείρισης Ποιότητας / Α.Τ.Π.Α.	Σελ.: 280/347
-------------------------	------------------------------	-------------	----------------	------------------------------	--	---------------



Ευρωπαϊκή Ένωση
Ευρωπαϊκό Ταμείο
Περιφερειακής Ανάπτυξης



ΑΔΑ: ΨΩΦ1ΩΕΒ-Γ4Κ
ΠΕΡΙΦΕΡΕΙΑΚΟ
ΕΠΙΧΕΙΡΗΣΙΑΚΟ
ΠΡΟΓΡΑΜΜΑ
ΑΤΤΙΚΗΣ



Με τη συγχρηματοδότηση της Ελλάδας και της Ευρωπαϊκής Ένωσης

ανάπτυξη - εργασία - αλληλεγγύη

194. Ταινία Led RGB σε προφίλ αλουμινίου (ρηχό ή βαθύ) με οπάλ διαχύτη - τεμάχια των 5 μέτρων

Ταινία Led RGB σε προφίλ αλουμινίου (ρηχό ή βαθύ) με οπάλ διαχύτη, για εγκατάσταση επιφανειακή ή χωνευτή (σύμφωνα με τα σχέδια). Η τοποθέτηση θα γίνει στις οροφές των μπαλκονιών σύμφωνα με τα σχέδια.

Φιλική προς το περιβάλλον.

Μεγάλη διάρκεια ζωής, εγγύηση 3 ετών κατ'ελάχιστον.

Πλήρη αξεσουάρ κοπής / σύνδεσης.

Χαμηλή κατανάλωση ενέργειας.

Τεχνικά χαρακτηριστικά

Πηγή φωτισμού: LED

Ισχύς [W]: έως 14.4W/m

Φωτεινή απόδοση Lm/W: 62 τουλάχιστον

Τάση V: 24

Δέσμη °: γενικού φωτισμού

Θερμοκρασία χρώματος K: RGB

Βαθμός στεγανότητας IP: 65 τουλάχιστον

Εξαρτήματα εγκατάστασης περιλαμβάνονται:

- Προφίλ αλουμινίου 100901ορ με οπάλ διαχύτη.

- Τάπες προφίλ

Ηλεκτρικά Εξαρτήματα περιλαμβάνονται:

- Μετασηματιστές, Ενισχυτής RGB, DMX

CONTROLLER 4-channels

Στην τιμή της ταινίας RGB περιλαμβάνεται κάθε αναγκαία εργασία για την τοποθέτηση και ηλεκτρική της σύνδεση και παράδοση σε πλήρη και κανονική λειτουργία.

Η επιλογή του προς ενσωμάτωση προϊόντος υπόκειται στην έγκριση της Υπηρεσίας, μετά από σχετική πρόταση του Αναδόχου, συνοδευόμενη από φυλλάδιο τεχνικών δεδομένων και όλα τα προβλεπόμενα επίσημα έγγραφα πιστοποίησης.

ΤΕΜΑΧΙΑ: 51 τμχ (5m έκαστο)

Έκδοση: 01 Αναθ.: 00	06/11/2018 .../.../20....	ΕΕ-05-01-03	ΕΓΚΡ./ ΕΚΔ: 30/11/2018 .../.../20....	Δήμος Ιλίου Γραφείο Διαχείρισης Ποιότητας / Α.Τ.Π.Α.	Σελ.: 281/347
-------------------------	------------------------------	-------------	---	--	---------------



Ευρωπαϊκή Ένωση
Ευρωπαϊκό Ταμείο
Περιφερειακής Ανάπτυξης



ΑΔΑ: ΨΩΦ1ΩΕΒ-Γ4Κ
ΠΕΡΙΦΕΡΕΙΑΚΟ
ΕΠΙΧΕΙΡΗΣΙΑΚΟ
ΠΡΟΓΡΑΜΜΑ
ΑΤΤΙΚΗΣ



Με τη συγχρηματοδότηση της Ελλάδας και της Ευρωπαϊκής Ένωσης

ανάπτυξη - εργασία - αλληλεγγύη

ΧΡΟΝΟΙ ΠΑΡΑΔΟΣΗΣ

ΥΠΟΕΡΓΟ 1: Προμήθεια ειδικού εξοπλισμού (έπιπλα) για την ενίσχυση της λειτουργικότητας του ΚΗΦΗ	
ΟΜΑΔΑ Α	4 ΜΗΝΕΣ από την υπογραφή του σχετικού συμφωνητικού και την ανάρτησή του στο Κ.Η.Μ.ΔΗ.Σ. Με δυνατότητα παράτασης του χρόνου παράδοσης.
ΟΜΑΔΑ Β	4 ΜΗΝΕΣ από την υπογραφή του σχετικού συμφωνητικού και την ανάρτησή του στο Κ.Η.Μ.ΔΗ.Σ. Με δυνατότητα παράτασης του χρόνου παράδοσης.
ΟΜΑΔΑ Γ	4 ΜΗΝΕΣ από την υπογραφή του σχετικού συμφωνητικού και την ανάρτησή του στο Κ.Η.Μ.ΔΗ.Σ. Με δυνατότητα παράτασης του χρόνου παράδοσης.
ΟΜΑΔΑ Δ	4 ΜΗΝΕΣ από την υπογραφή του σχετικού συμφωνητικού και την ανάρτησή του στο Κ.Η.Μ.ΔΗ.Σ. Με δυνατότητα παράτασης του χρόνου παράδοσης.
ΟΜΑΔΑ Ε	4 ΜΗΝΕΣ από την υπογραφή του σχετικού συμφωνητικού και την ανάρτησή του στο Κ.Η.Μ.ΔΗ.Σ. Με δυνατότητα παράτασης του χρόνου παράδοσης.
ΟΜΑΔΑ ΣΤ	4 ΜΗΝΕΣ από την υπογραφή του σχετικού συμφωνητικού και την ανάρτησή του στο Κ.Η.Μ.ΔΗ.Σ. Με δυνατότητα παράτασης του χρόνου παράδοσης.
ΟΜΑΔΑ Ζ	4 ΜΗΝΕΣ από την υπογραφή του σχετικού συμφωνητικού και την ανάρτησή του στο Κ.Η.Μ.ΔΗ.Σ. Με δυνατότητα παράτασης του χρόνου παράδοσης.
ΟΜΑΔΑ Η	4 ΜΗΝΕΣ από την υπογραφή του σχετικού συμφωνητικού και την ανάρτησή του στο Κ.Η.Μ.ΔΗ.Σ. Με δυνατότητα παράτασης του χρόνου παράδοσης.
ΥΠΟΕΡΓΟ 2: Προμήθεια ηλεκτρομηχανολογικού εξοπλισμού για την ενίσχυση της λειτουργικότητας του ΚΗΦΗ	
ΟΜΑΔΑ Α	4 ΜΗΝΕΣ από την υπογραφή του σχετικού συμφωνητικού και την ανάρτησή του στο ΚΗΜΔΗΣ, με δυνατότητα παράτασης του χρόνου παράδοσης.
ΟΜΑΔΑ Β	4 ΜΗΝΕΣ από την υπογραφή του σχετικού συμφωνητικού και την ανάρτησή του στο Κ.Η.Μ.ΔΗ.Σ. Με δυνατότητα παράτασης του χρόνου παράδοσης.
ΟΜΑΔΑ Γ	4 ΜΗΝΕΣ από την υπογραφή του σχετικού συμφωνητικού και την ανάρτησή του στο Κ.Η.Μ.ΔΗ.Σ. Με δυνατότητα παράτασης του χρόνου παράδοσης.
ΟΜΑΔΑ Δ	4 ΜΗΝΕΣ από την υπογραφή του σχετικού συμφωνητικού και την ανάρτησή του στο Κ.Η.Μ.ΔΗ.Σ. Με δυνατότητα παράτασης του χρόνου παράδοσης.
ΟΜΑΔΑ Ε	4 ΜΗΝΕΣ από την υπογραφή του σχετικού συμφωνητικού και την ανάρτησή του στο Κ.Η.Μ.ΔΗ.Σ. Με δυνατότητα παράτασης του χρόνου παράδοσης.
ΟΜΑΔΑ ΣΤ	4 ΜΗΝΕΣ από την υπογραφή του σχετικού συμφωνητικού και την ανάρτησή του στο Κ.Η.Μ.ΔΗ.Σ. Με δυνατότητα παράτασης του χρόνου παράδοσης.
ΟΜΑΔΑ Ζ	4 ΜΗΝΕΣ από την υπογραφή του σχετικού συμφωνητικού και την ανάρτησή του στο Κ.Η.Μ.ΔΗ.Σ. Με δυνατότητα παράτασης του χρόνου παράδοσης.
ΟΜΑΔΑ Η	4 ΜΗΝΕΣ από την υπογραφή του σχετικού συμφωνητικού και την ανάρτησή του στο Κ.Η.Μ.ΔΗ.Σ. Με δυνατότητα παράτασης του χρόνου παράδοσης.
ΟΜΑΔΑ Θ	4 ΜΗΝΕΣ από την υπογραφή του σχετικού συμφωνητικού και την ανάρτησή του στο Κ.Η.Μ.ΔΗ.Σ. Με δυνατότητα παράτασης του χρόνου παράδοσης.

Έκδοση: 01 Αναθ.: 00	06/11/2018 .../.../20....	ΕΕ-05-01-03	ΕΓΚΡ./ ΕΚΔ: 30/11/2018 .../.../20....	Δήμος Ιλίου Γραφείο Διαχείρισης Ποιότητας / Α.Τ.Π.Α.	Σελ.: 282/347
-------------------------	------------------------------	-------------	---	--	---------------



Ευρωπαϊκή Ένωση
Ευρωπαϊκό Ταμείο
Περιφερειακής Ανάπτυξης



ΑΔΑ: ΨΩΦ1ΩΕΒ-Γ4Κ
ΠΕΡΙΦΕΡΕΙΑΚΟ
ΕΠΙΧΕΙΡΗΣΙΑΚΟ
ΠΡΟΓΡΑΜΜΑ
ΑΤΤΙΚΗΣ



ανάπτυξη - εργασία - αλληλεγγύη

Με τη συγχρηματοδότηση της Ελλάδας και της Ευρωπαϊκής Ένωσης

ΟΜΑΔΑ Ι	4 ΜΗΝΕΣ από την υπογραφή του σχετικού συμφωνητικού και την ανάρτησή του στο Κ.Η.Μ.ΔΗ.Σ. Με δυνατότητα παράτασης του χρόνου παράδοσης.
ΟΜΑΔΑ ΙΑ	3 ΜΗΝΕΣ από την υπογραφή του σχετικού συμφωνητικού και την ανάρτησή του στο ΚΗΜΔΗΣ, με δυνατότητα παράτασης του χρόνου παράδοσης.

ΤΟΠΟΙ ΠΑΡΑΔΟΣΗΣ

ΥΠΟΕΡΓΟ 1: Προμήθεια ειδικού εξοπλισμού (έπιπλα) για την ενίσχυση της λειτουργικότητας του ΚΗΦΗ	
ΟΜΑΔΑ Α	Τα είδη θα παραδίδονται με ευθύνη και έξοδα του αναδόχου, έτοιμα προς χρήση σε θέσεις συγκεκριμένες εντός του κτιρίου του ΚΗΦΗ, καθ' υπόδειξη της αρμόδιας υπηρεσίας του Δήμου και με μέριμνα, ασφάλεια, αποκλειστική ευθύνη και δαπάνη του αναδόχου προμηθευτή. Ενδεικτικά , επισυνάπτεται στις τεχνικές προδιαγραφές «Πίνακας αντιστοίχισης ειδών και ποσοτήτων με τόπους παράδοσης» που αφορούν την ομάδα Α' /Υποέργου 1, αλλά σε κάθε περίπτωση για τις ακριβείς θέσεις και την διάταξη-τοποθέτησή των ειδών θα προηγείται συνεννόηση του αναδόχου προμηθευτή με την αρμοδια υπηρεσία για την ομάδα Α' /Υποέργο 1. Επιπροσθέτως, ο ανάδοχος προμηθευτής υποχρεούται να τηρεί την προβλεπόμενη συμβατική προθεσμία παράδοσης των ειδών της εν λόγω ομάδας, καθώς και να ειδοποιεί την αρμόδια υπηρεσία για την ημερομηνία που προτίθεται να παραδώσει τα είδη, τουλάχιστον πέντε (5) εργάσιμες ημέρες νωρίτερα. Τα προς προμήθεια είδη θα παραδίδονται τις εργάσιμες ημέρες (Δευτέρα-Παρασκευή) μεταξύ των ωρών 08:00-14:00.
ΟΜΑΔΑ Β	Παράδοση σε χώρους που θα υποδείξει ο Δήμος Ιλίου. Πριν από κάθε παραγγελία θα προηγείται επικοινωνία μεταξύ του οριστικού αναδόχου και της αρμόδιας Υπηρεσίας του Δήμου Ιλίου.
ΟΜΑΔΑ Γ	Παράδοση σε χώρους που θα υποδείξει ο Δήμος Ιλίου. Πριν από κάθε παραγγελία θα προηγείται επικοινωνία μεταξύ του οριστικού αναδόχου και της αρμόδιας Υπηρεσίας του Δήμου Ιλίου.
ΟΜΑΔΑ Δ	Παράδοση σε χώρους που θα υποδείξει ο Δήμος Ιλίου. Πριν από κάθε παραγγελία θα προηγείται επικοινωνία μεταξύ του οριστικού αναδόχου και της αρμόδιας Υπηρεσίας του Δήμου Ιλίου.
ΟΜΑΔΑ Ε	Παράδοση σε χώρους που θα υποδείξει ο Δήμος Ιλίου. Πριν από κάθε παραγγελία θα προηγείται επικοινωνία μεταξύ του οριστικού αναδόχου και της αρμόδιας Υπηρεσίας του Δήμου Ιλίου.
ΟΜΑΔΑ ΣΤ	Παράδοση σε χώρους που θα υποδείξει ο Δήμος Ιλίου. Πριν από κάθε παραγγελία θα προηγείται επικοινωνία μεταξύ του οριστικού αναδόχου και της αρμόδιας Υπηρεσίας του Δήμου Ιλίου.
ΟΜΑΔΑ Ζ	Παράδοση σε χώρους που θα υποδείξει ο Δήμος Ιλίου. Πριν από κάθε παραγγελία θα προηγείται επικοινωνία μεταξύ του οριστικού αναδόχου και της αρμόδιας Υπηρεσίας του Δήμου Ιλίου.
ΟΜΑΔΑ Η	Παράδοση σε χώρους που θα υποδείξει ο Δήμος Ιλίου. Πριν από κάθε παραγγελία

Έκδοση: 01 Αναθ.: 00	06/11/2018 .../.../20....	ΕΕ-05-01-03	ΕΓΚΡ./ ΕΚΔ: 30/11/2018 .../.../20....	Δήμος Ιλίου Γραφείο Διαχείρισης Ποιότητας / Α.Τ.Π.Α.	Σελ.: 283/347
-------------------------	------------------------------	-------------	---	--	---------------



Ευρωπαϊκή Ένωση
Ευρωπαϊκό Ταμείο
Περιφερειακής Ανάπτυξης



ΑΔΑ: ΨΩΦ1ΩΕΒ-Γ4Κ
ΠΕΡΙΦΕΡΕΙΑΚΟ
ΕΠΙΧΕΙΡΗΣΙΑΚΟ
ΠΡΟΓΡΑΜΜΑ
ΑΤΤΙΚΗΣ



ανάπτυξη - εργασία - αλληλεγγύη

Με τη συγχρηματοδότηση της Ελλάδας και της Ευρωπαϊκής Ένωσης

θα προηγείται επικοινωνία μεταξύ του οριστικού αναδόχου και της αρμόδιας
Υπηρεσίας του Δήμου Ιλίου.

Έκδοση: 01 Αναθ.: 00	06/11/2018 .../.../20....	ΕΕ-05-01-03	ΕΓΚΡ./ ΕΚΔ:	30/11/2018 .../.../20....	Δήμος Ιλίου Γραφείο Διαχείρισης Ποιότητας / Α.Τ.Π.Α.	Σελ.: 284/347
-------------------------	------------------------------	-------------	----------------	------------------------------	--	---------------



Ευρωπαϊκή Ένωση
Ευρωπαϊκό Ταμείο
Περιφερειακής Ανάπτυξης



ΑΔΑ: ΨΩΦ1ΩΕΒ-Γ4Κ
ΠΕΡΙΦΕΡΕΙΑΚΟ
ΕΠΙΧΕΙΡΗΣΙΑΚΟ
ΠΡΟΓΡΑΜΜΑ
ΑΤΤΙΚΗΣ



ανάπτυξη - εργασία - αλληλεγγύη

Με τη συγχρηματοδότηση της Ελλάδας και της Ευρωπαϊκής Ένωσης

ΥΠΟΕΡΓΟ 2: Προμήθεια ηλεκτρομηχανολογικού εξοπλισμού για την ενίσχυση της λειτουργικότητας του ΚΗΦΗ

ΟΜΑΔΑ Α	<p>Τα είδη θα παραδοθούν και θα τοποθετηθούν - εγκατασταθούν σε συγκεκριμένες θέσεις στο κτίριο του ΚΗΦΗ, έτσι ώστε να ενσωματωθούν ορθά και λειτουργικά στο υπόλοιπο δίκτυο κλιματισμού.</p> <p>Θα εγκατασταθούν και θα παραδοθούν σε πλήρη και σωστή λειτουργία με μέριμνα, ασφάλεια και αποκλειστική ευθύνη και δαπάνη του προμηθευτή. Ο ανάδοχος υποχρεούται να τηρεί την προβλεπόμενη συμβατική προθεσμία παράδοσης και τοποθέτησης – εγκατάστασης των ειδών της εν λόγω ομάδας.</p> <p>Εγχειρίδια λειτουργίας και εγκατάστασης θα διατίθενται μαζί με την μονάδα κατά την παράδοση της. Έντυπα όπως κατάλογοι προϊόντων, ενημερωτικά φυλλάδια συμμόρφωσης με τις απαιτήσεις του Ecodesign, λίστες εφεδρικών εξαρτημάτων καθώς και διαγράμματα διαστάσεων και ηλεκτρικών καλωδιώσεων να διατίθενται σε ιστοσελίδα του Διαδικτύου.</p>
ΟΜΑΔΑ Β	<p>Το είδος θα εγκατασταθεί πλήρως εντός υφιστάμενου φρεατίου από μπετόν στο κτήριο του ΚΗΦΗ, κατά τέτοιο τρόπο ώστε να είναι πλήρως λειτουργικό σύμφωνα προς τις απαιτήσεις των αντίστοιχων Τεχνικών Προδιαγραφών.</p> <p>Θα εγκατασταθεί και θα παραδοθεί σε πλήρη, σωστή και ασφαλή λειτουργία με μέριμνα, ασφάλεια και αποκλειστική ευθύνη και δαπάνη του αναδόχου προμηθευτή.</p> <p>Επιπροσθέτως, ο ανάδοχος προμηθευτής υποχρεούται να τηρεί την προβλεπόμενη συμβατική προθεσμία παράδοσης και εγκατάστασης του είδους της εν λόγω ομάδας, καθώς και να ειδοποιεί την αρμόδια υπηρεσία για τις ημερομηνίες που προτίθεται να παραδώσει και εγκαταστήσει το είδος, τουλάχιστον πέντε (5) εργάσιμες ημέρες νωρίτερα. Το προς προμήθεια είδος θα παραδίδεται και θα εγκαθίσταται τις εργάσιμες ημέρες (Δευτέρα - Παρασκευή) μεταξύ των ωρών 08:00 - 14:00.</p> <p>Οδηγίες χρήσης και συντήρησης στην ελληνική γλώσσα θα διατίθενται μαζί με το είδος κατά την παράδοσή του</p>
ΟΜΑΔΑ Γ	<p>Τα είδη θα παραδοθούν και θα εγκατασταθούν σε κατάλληλες θέσεις στο κτίριο του ΚΗΦΗ, έτσι ώστε, κατά περίπτωση, να διαμορφώσουν ένα λειτουργικό σύστημα συναγερμού ή να ενσωματωθούν ορθά και λειτουργικά στο υπάρχον κλειστό κύκλωμα TV (C.C.TV) και να το αναβαθμίσουν.</p> <p>Θα εγκατασταθούν και θα παραδοθούν σε πλήρη και σωστή λειτουργία με μέριμνα, ασφάλεια και αποκλειστική ευθύνη και δαπάνη του αναδόχου προμηθευτή.</p> <p>Επιπροσθέτως, ο ανάδοχος προμηθευτής υποχρεούται να τηρεί την προβλεπόμενη συμβατική προθεσμία παράδοσης και εγκατάστασης των ειδών της εν λόγω ομάδας, καθώς και να ειδοποιεί την αρμόδια υπηρεσία για τις ημερομηνίες που προτίθεται να παραδώσει και εγκαταστήσει τα είδη, τουλάχιστον πέντε (5) εργάσιμες ημέρες νωρίτερα. Τα προς προμήθεια είδη θα παραδίδονται και θα εγκαθίστανται τις εργάσιμες ημέρες (Δευτέρα - Παρασκευή) μεταξύ των ωρών 08:00 - 14:00</p>

Έκδοση: 01 06/11/2018 Αναθ.: 00/..../20....	ΕΕ-05-01-03	ΕΓΚΡ./ 30/11/2018 ΕΚΔ:/..../20....	Δήμος Ιλίου Γραφείο Διαχείρισης Ποιότητας / Α.Τ.Π.Α.	Σελ.: 285/347
---	-------------	--	--	---------------



Ευρωπαϊκή Ένωση
Ευρωπαϊκό Ταμείο
Περιφερειακής Ανάπτυξης



ΑΔΑ: ΨΩΦ1ΩΕΒ-Γ4Κ
ΠΕΡΙΦΕΡΕΙΑΚΟ
ΕΠΙΧΕΙΡΗΣΙΑΚΟ
ΠΡΟΓΡΑΜΜΑ
ΑΤΤΙΚΗΣ



ανάπτυξη - εργασία - αλληλεγγύη

Με τη συγχρηματοδότηση της Ελλάδας και της Ευρωπαϊκής Ένωσης

ΥΠΟΕΡΓΟ 2: Προμήθεια ηλεκτρομηχανολογικού εξοπλισμού για την ενίσχυση της λειτουργικότητας του ΚΗΦΗ (συνέχεια)

<p>ΟΜΑΔΑ Δ</p>	<p>Τα είδη θα παραδίδονται με μέριμνα, ασφάλεια, αποκλειστική ευθύνη και δαπάνη του αναδόχου προμηθευτή, εντέχνως τοποθετημένα-εγκατεστημένα, συνδεδεμένα με τα υπάρχοντα δίκτυα (ηλεκτρικής ενέργειας, ύδρευσης-αποχέτευση κ.λ.π.), ρυθμισμένα, έτοιμα προς χρήση και σε συγκεκριμένες θέσεις εντός των προβλεπόμενων χώρων του κτιρίου του ΚΗΦΗ (υπόγειο κτιρίου), κατ' εφαρμογή του ΣΧΕΔΙΟΥ ΔΙΑΤΑΞΗΣ όπως αυτό αναρτάται στα συνημμένα του διαγωνισμού (πλην του προς προμήθεια είδους με A/A 149, το οποίο παραδίδεται όπως αναφέρεται κάτωθι). Επισημαίνεται ότι, η Επιτροπή Παραλαβής των ειδών της ομάδας Δ'/Υποέργου 2 οφείλει να ελέγξει και την εφαρμογή του ΣΧΕΔΙΟΥ ΔΙΑΤΑΞΗΣ, ως προς την χωροθέτηση των προς προμήθεια ειδών ΠΡΙΝ υπογράψει την παραλαβή τους.</p> <p>Ειδικότερα, τα τεμάχια του προς προμήθεια είδους με A/A 149 (Ψυγείο δίπορτο A+ ενεργειακής κλάσης), θα παραδίδονται με μέριμνα, ασφάλεια, αποκλειστική ευθύνη και δαπάνη του αναδόχου προμηθευτή, εντέχνως τοποθετημένα-εγκατεστημένα, συνδεδεμένα με τα υπάρχοντα δίκτυα, έτοιμα προς χρήση, στους ορόφους του κτιρίου του ΚΗΦΗ και σε συγκεκριμένες θέσεις, καθ' υπόδειξη της αρμόδιας υπηρεσίας την ομάδα Δ'/Υποέργο 2.</p> <p>Επιπροσθέτως, ο ανάδοχος προμηθευτής υποχρεούται να τηρεί την προβλεπόμενη συμβατική προθεσμία παράδοσης των ειδών της εν λόγω ομάδας, καθώς και να ειδοποιεί την αρμόδια υπηρεσία για την ημερομηνία που προτίθεται να παραδώσει τα είδη, τουλάχιστον πέντε (5) εργάσιμες ημέρες νωρίτερα. Τα προς προμήθεια είδη θα παραδίδονται τις εργάσιμες ημέρες (Δευτέρα-Παρασκευή) μεταξύ των ωρών 08:00-14:00.</p>
<p>ΟΜΑΔΑ Ε</p>	<p>Τα είδη θα παραδίδονται έτοιμα προς χρήση σε θέσεις συγκεκριμένες εντός του κτιρίου του ΚΗΦΗ ή σε άλλο χώρο, καθ' υπόδειξη της αρμόδιας υπηρεσίας του Δήμου και με μέριμνα, ασφάλεια, αποκλειστική ευθύνη και δαπάνη του προμηθευτή, αλλά σε κάθε περίπτωση για τις ακριβείς θέσεις και την διάταξη-τοποθέτησή των ειδών θα προηγείται συνεννόηση του αναδόχου προμηθευτή με την αρμόδια υπηρεσία για την ομάδα Ε'/Υποέργο 2. Επιπροσθέτως, ο ανάδοχος προμηθευτής υποχρεούται να τηρεί την προβλεπόμενη συμβατική προθεσμία παράδοσης των ειδών της εν λόγω ομάδας και των προβλεπόμενων υπηρεσιών εγκατάστασης, καθώς και να ειδοποιεί την αρμόδια υπηρεσία για την ημερομηνία που προτίθεται να παραδώσει τα είδη, τουλάχιστον πέντε (5) εργάσιμες ημέρες νωρίτερα. Τα προς προμήθεια είδη θα παραδίδονται τις εργάσιμες ημέρες (Δευτέρα-Παρασκευή) μεταξύ των ωρών 08:00-14:00.</p>
<p>ΟΜΑΔΑ ΣΤ</p>	<p>Τα είδη θα παραδίδονται σε αποθηκευτικό χώρο εντός του κτιρίου του ΚΗΦΗ, καθ' υπόδειξη της αρμόδιας υπηρεσίας του Δήμου και με μέριμνα, ασφάλεια, αποκλειστική ευθύνη και δαπάνη του προμηθευτή. Επιπροσθέτως, ο ανάδοχος προμηθευτής υποχρεούται να τηρεί την προβλεπόμενη συμβατική προθεσμία παράδοσης των ειδών της εν λόγω ομάδας, καθώς και να ειδοποιεί την αρμόδια υπηρεσία για την ημερομηνία που προτίθεται να παραδώσει τα είδη, τουλάχιστον πέντε (5) εργάσιμες ημέρες νωρίτερα. Τα προς προμήθεια είδη θα παραδίδονται τις εργάσιμες ημέρες (Δευτέρα-Παρασκευή) μεταξύ των ωρών 08:00-14:00.</p>

<p>Έκδοση: 01 06/11/2018 Αναθ.: 00//..../20....</p>	<p>ΕΕ-05-01-03</p>	<p>ΕΓΚΡ./ 30/11/2018 ΕΚΔ://..../20....</p>	<p>Δήμος Ιλίου Γραφείο Διαχείρισης Ποιότητας / Α.Τ.Π.Α.</p>	<p>Σελ.: 286/347</p>
--	--------------------	---	---	----------------------



Ευρωπαϊκή Ένωση
Ευρωπαϊκό Ταμείο
Περιφερειακής Ανάπτυξης



ΑΔΑ: ΨΩΦ1ΩΕΒ-Γ4Κ
ΠΕΡΙΦΕΡΕΙΑΚΟ
ΕΠΙΧΕΙΡΗΣΙΑΚΟ
ΠΡΟΓΡΑΜΜΑ
ΑΤΤΙΚΗΣ



ανάπτυξη - εργασία - αλληλεγγύη

Με τη συγχρηματοδότηση της Ελλάδας και της Ευρωπαϊκής Ένωσης

ΥΠΟΕΡΓΟ 2: Προμήθεια ηλεκτρομηχανολογικού εξοπλισμού για την ενίσχυση της λειτουργικότητας του ΚΗΦΗ (συνέχεια)

<p>ΟΜΑΔΑ Ζ</p>	<p>Τα είδη θα παραδίδονται έτοιμα προς χρήση σε θέσεις συγκεκριμένες εντός του κτιρίου του ΚΗΦΗ, καθ' υπόδειξη της αρμόδιας υπηρεσίας του Δήμου και με μέριμνα, ασφάλεια, αποκλειστική ευθύνη και δαπάνη του προμηθευτή, αλλά σε κάθε περίπτωση για τις ακριβείς θέσεις και την διάταξη-τοποθέτησή των ειδών θα προηγείται συνεννόηση του αναδόχου προμηθευτή με την αρμόδια υπηρεσία για την ομάδα Ζ' /Υποέργο 2. Επιπροσθέτως, ο ανάδοχος προμηθευτής υποχρεούται να τηρεί την προβλεπόμενη συμβατική προθεσμία παράδοσης των ειδών της εν λόγω ομάδας και των προβλεπόμενων υπηρεσιών εγκατάστασης, καθώς και να ειδοποιεί την αρμόδια υπηρεσία για την ημερομηνία που προτίθεται να παραδώσει τα είδη, τουλάχιστον πέντε (5) εργάσιμες ημέρες νωρίτερα. Τα προς προμήθεια είδη θα παραδίδονται τις εργάσιμες ημέρες (Δευτέρα-Παρασκευή) μεταξύ των ωρών 08:00-14:00.</p>
<p>ΟΜΑΔΑ Η</p>	<p>Τα είδη θα παραδίδονται εντός του κτιρίου του ΚΗΦΗ, καθ' υπόδειξη της αρμόδιας υπηρεσίας του Δήμου και με μέριμνα, ασφάλεια, αποκλειστική ευθύνη και δαπάνη του προμηθευτή. Ειδικότερα για το Άρθρο 170- Antivirus TREND MICRO WORRY FREE, θα παραδοθεί εγκατεστημένο και έτοιμο προς χρήση σύμφωνα με την μελέτη. Επιπροσθέτως, ο ανάδοχος προμηθευτής υποχρεούται να τηρεί την προβλεπόμενη συμβατική προθεσμία παράδοσης των ειδών της εν λόγω ομάδας, καθώς και να ειδοποιεί την αρμόδια υπηρεσία για την ημερομηνία που προτίθεται να παραδώσει τα είδη, τουλάχιστον πέντε (5) εργάσιμες ημέρες νωρίτερα. Τα προς προμήθεια είδη θα παραδίδονται τις εργάσιμες ημέρες (Δευτέρα-Παρασκευή) μεταξύ των ωρών 08:00-14:00.</p>
<p>ΟΜΑΔΑ Θ</p>	<p>Τα είδη θα παραδίδονται έτοιμα προς χρήση σε θέσεις συγκεκριμένες εντός του κτιρίου του ΚΗΦΗ, καθ' υπόδειξη της αρμόδιας υπηρεσίας του Δήμου και με μέριμνα, ασφάλεια, αποκλειστική ευθύνη και δαπάνη του προμηθευτή, αλλά σε κάθε περίπτωση για τις ακριβείς θέσεις και την διάταξη-τοποθέτησή των ειδών θα προηγείται συνεννόηση του αναδόχου προμηθευτή με την αρμόδια υπηρεσία για την ομάδα Θ' /Υποέργο 2. Επιπροσθέτως, ο ανάδοχος προμηθευτής υποχρεούται να τηρεί την προβλεπόμενη συμβατική προθεσμία παράδοσης των ειδών της εν λόγω ομάδας και των προβλεπόμενων υπηρεσιών εγκατάστασης, καθώς και να ειδοποιεί την αρμόδια υπηρεσία για την ημερομηνία που προτίθεται να παραδώσει τα είδη, τουλάχιστον πέντε (5) εργάσιμες ημέρες νωρίτερα. Τα προς προμήθεια είδη θα παραδίδονται τις εργάσιμες ημέρες (Δευτέρα-Παρασκευή) μεταξύ των ωρών 08:00-14:00.</p>
<p>ΟΜΑΔΑ Ι</p>	<p>Τα είδη θα παραδίδονται έτοιμα προς χρήση σε θέσεις συγκεκριμένες εντός του κτιρίου του ΚΗΦΗ, καθ' υπόδειξη της αρμόδιας υπηρεσίας του Δήμου και με μέριμνα, ασφάλεια, αποκλειστική ευθύνη και δαπάνη του προμηθευτή, αλλά σε κάθε περίπτωση για τις ακριβείς θέσεις και την διάταξη-τοποθέτησή των ειδών θα προηγείται συνεννόηση του αναδόχου προμηθευτή με την αρμόδια υπηρεσία για την ομάδα Ι' /Υποέργο 2. Επιπροσθέτως, ο ανάδοχος προμηθευτής υποχρεούται να τηρεί την προβλεπόμενη συμβατική προθεσμία παράδοσης των ειδών της εν λόγω ομάδας και των προβλεπόμενων υπηρεσιών εγκατάστασης, καθώς και να ειδοποιεί την αρμόδια υπηρεσία για την ημερομηνία που προτίθεται να παραδώσει τα είδη, τουλάχιστον πέντε (5) εργάσιμες ημέρες</p>

<p>Έκδοση: 01 06/11/2018 Αναθ.: 00/..../20....</p>	<p>ΕΕ-05-01-03</p>	<p>ΕΓΚΡ./ 30/11/2018 ΕΚΔ:/..../20....</p>	<p>Δήμος Ιλίου Γραφείο Διαχείρισης Ποιότητας / Α.Τ.Π.Α.</p>	<p>Σελ.: 287/347</p>
---	--------------------	--	---	----------------------



Ευρωπαϊκή Ένωση
Ευρωπαϊκό Ταμείο
Περιφερειακής Ανάπτυξης



ΑΔΑ: ΨΩΦ1ΩΕΒ-Γ4Κ
ΠΕΡΙΦΕΡΕΙΑΚΟ
ΕΠΙΧΕΙΡΗΣΙΑΚΟ
ΠΡΟΓΡΑΜΜΑ
ΑΤΤΙΚΗΣ



ανάπτυξη - εργασία - αλληλεγγύη

Με τη συγχρηματοδότηση της Ελλάδας και της Ευρωπαϊκής Ένωσης

νωρίτερα. Ειδικότερα, όσον αφορά την εγκατάσταση των εξωτερικών access point ο ανάδοχος προμηθευτής οφείλει να ακολουθήσει τις υποδείξεις της υπηρεσίας για την διέλευση των καλωδίων στον περιβάλλοντα χώρο του ΚΗΦΗ, καθώς και την αποκατάσταση βλαβών που μπορεί να προκληθούν. Τα προς προμήθεια είδη θα παραδίδονται τις εργάσιμες ημέρες (Δευτέρα-Παρασκευή) μεταξύ των ωρών 08:00-14:00.

ΥΠΟΕΡΓΟ 2: Προμήθεια ηλεκτρομηχανολογικού εξοπλισμού για την ενίσχυση της λειτουργικότητας του ΚΗΦΗ (συνέχεια)

ΟΜΑΔΑ ΙΑ

Τα είδη θα παραδοθούν και θα τοποθετηθούν - εγκατασταθούν σε συγκεκριμένες θέσεις στο κτίριο του ΚΗΦΗ, στα σημεία που θα υποδείξει η αρμόδια Υπηρεσία του Δήμου Ιλίου, βάσει των εκπονημένων σχεδίων.
Θα εγκατασταθούν και θα παραδοθούν σε πλήρη και σωστή λειτουργία με μέριμνα, ασφάλεια και αποκλειστική ευθύνη και δαπάνη του προμηθευτή. Ο ανάδοχος υποχρεούται να τηρεί την προβλεπόμενη συμβατική προθεσμία παράδοσης και τοποθέτησης – εγκατάστασης των ειδών της εν λόγω ομάδας.

ΥΠΟΕΡΓΟ 1: Προμήθεια ειδικού εξοπλισμού (έπιπλα) για την ενίσχυση της λειτουργικότητας του ΚΗΦΗ

ΟΜΑΔΑ Α: Έπιπλα ιατρείων, δωματίων, γραφείων

A/A	Περιγραφή	Μονάδα Μέτρη-σης	Ποσότητα	Τιμή Μονάδας	Σύνολο	CPV
1	Γραφείο ιατρού, κοινων. λειτουργού κλπ.	τεμάχιο	30	180,00 €	5.400,00 €	39100000-3
2	Καρέκλα τροχήλατη	τεμάχιο	38	326,00 €	12.388,00 €	39100000-3
3	Καρέκλα συνεργασία (σταθερή)	τεμάχιο	21	180,00 €	3.780,00 €	39100000-3
4	Καναπές αναμονής (στα ιατρεία)	τεμάχιο	8	592,00 €	4.736,00 €	39100000-3
5	Τραπεζάκι για χώρο αναμονής	τεμάχιο	8	138,00 €	1.104,00 €	39100000-3
6	Γραφείο γραμματείας γωνιακό	τεμάχιο	4	478,00 €	1.912,00 €	39100000-3
7	Συρταριέρα	τεμάχιο	33	167,00 €	5.511,00 €	39100000-3
8	Τραπεζάκι συνεργασίας τεσσάρων ατόμων	τεμάχιο	2	267,00 €	534,00 €	39100000-3
9	Τραπέζι συνεργασίας οκτώ ατόμων	τεμάχιο	8	898,00 €	7.184,00 €	39100000-3
10	Πολυθρόνα δωματίου	τεμάχιο	21	393,00 €	8.253,00 €	39100000-3

Έκδοση: 01 Αναθ.: 00	06/11/2018 .../.../20....	ΕΕ-05-01-03	ΕΓΚΡ./ ΕΚΔ: 30/11/2018 .../.../20....	Δήμος Ιλίου Γραφείο Διαχείρισης Ποιότητας / Α.Τ.Π.Α.	Σελ.: 288/347
-------------------------	------------------------------	-------------	---	--	---------------



Ευρωπαϊκή Ένωση
Ευρωπαϊκό Ταμείο
Περιφερειακής Ανάπτυξης



ΑΔΑ: ΨΩΦ1ΩΕΒ-Γ4Κ
ΠΕΡΙΦΕΡΕΙΑΚΟ
ΕΠΙΧΕΙΡΗΣΙΑΚΟ
ΠΡΟΓΡΑΜΜΑ
ΑΤΤΙΚΗΣ



ανάπτυξη - εργασία - αλληλεγγύη

Με τη συγχρηματοδότηση της Ελλάδας και της Ευρωπαϊκής Ένωσης

11	Τραπέζι δωματίου	τεμάχιο	13	143,00 €	1.859,00 €	39100000-3
12	Καρέκλες δωματίων	τεμάχιο	39	206,00 €	8.034,00 €	39100000-3
13	Τραπεζαρίες	τεμάχιο	9	272,00 €	2.448,00 €	39100000-3
14	Καρέκλες τραπεζαρίας	τεμάχιο	81	189,00 €	15.309,00 €	39100000-3
15	Καναπέδες τριθέσιοι	τεμάχιο	8	850,00 €	6.800,00 €	39100000-3
16	Καναπέδες διθέσιοι	τεμάχιο	8	629,00 €	5.032,00 €	39100000-3
17	Πολυθρόνες	τεμάχιο	9	393,00 €	3.537,00 €	39100000-3
18	Τραπεζάκια σαλονιού (μέσης)	τεμάχιο	8	156,00 €	1.248,00 €	39100000-3
19	Τραπεζάκια σαλονιού (γωνίας)	τεμάχιο	8	121,00 €	968,00 €	39100000-3
20	Γραφείο υπολογιστή	τεμάχιο	8	195,00 €	1.560,00 €	39100000-3
21	Τροχήλατη καρέκλα συνεργασίας	τεμάχιο	64	194,00 €	12.416,00 €	39100000-3
Σύνολο Α' ομάδας					110.013,00 €	
Φ.Π.Α. 24%					26.403,12 €	
Γενικό Σύνολο Α' ομάδας					136.416,12 €	

ΟΜΑΔΑ Β: Έπιπλα χώρων ανάπαυσης, εξεταστηρίων						
A/A	Περιγραφή	Μονάδα Μέτρησης	Ποσότητα	Τιμή Μονάδας	Σύνολο	CPV
22	Κρεβάτι εξεταστηρίου	τεμάχιο	7	150,00 €	1.050,00 €	33141620-2
23	Κρεβάτι ανάπαυσης νοσοκομειακού τύπου	τεμάχιο	38	950,00 €	36.100,00 €	39143110-0
24	Κομοδίνα	τεμάχιο	38	320,00 €	12.160,00 €	39143123-4
25	Στρώμα πολύσπαστο	τεμάχιο	38	95,97 €	3.646,86 €	39143110-0
Σύνολο Β' ομάδας					52.956,86 €	
Φ.Π.Α. 24%					12.709,65 €	
Γενικό Σύνολο Β' ομάδας					65.666,51 €	

ΟΜΑΔΑ Γ: Ιματισμός						
A/A	Περιγραφή	Μονάδα Μέτρησης	Ποσότητα	Τιμή Μονάδας	Σύνολο	CPV

Έκδοση: 01 Αναθ.: 00	06/11/2018 .../.../20....	ΕΕ-05-01-03	ΕΓΚΡ./ ΕΚΔ:	30/11/2018 .../.../20....	Δήμος Ιλίου Γραφείο Διαχείρισης Ποιότητας / Α.Τ.Π.Α.	Σελ.: 289/347
-------------------------	------------------------------	-------------	----------------	------------------------------	--	---------------



Ευρωπαϊκή Ένωση
Ευρωπαϊκό Ταμείο
Περιφερειακής Ανάπτυξης



ΠΕΡΙΦΕΡΕΙΑΚΟ
ΕΠΙΧΕΙΡΗΣΙΑΚΟ
ΠΡΟΓΡΑΜΜΑ
ΑΤΤΙΚΗΣ

ΑΔΑ: ΨΩΦ1ΩΕΒ-Γ4Κ



ανάπτυξη - εργασία - αλληλεγγύη

Με τη συγχρηματοδότηση της Ελλάδας και της Ευρωπαϊκής Ένωσης

26	Σεντόνια	τεμάχιο	300	5,00 €	1.500,00 €	39512100-5
27	Μαξιλαροθήκες	τεμάχιο	150	1,50 €	225,00 €	39512500-9
28	Μαξιλάρια	τεμάχιο	150	5,50 €	825,00 €	39516120-9
29	Κουβέρτες άνοιξης	τεμάχιο	150	18,00 €	2.700,00 €	39511100-8
30	Κουβέρτα βελουτέ	τεμάχιο	100	25,00 €	2.500,00 €	39511100-8
31	Επιστρώματα	τεμάχιο	60	11,00 €	660,00 €	39512300-7
32	Καλύμματα μαξιλαριών (ζεύγος)	τεμάχιο	80	4,50 €	360,00 €	39512500-9
33	Πετσέτες προσώπου	τεμάχιο	150	2,00 €	300,00 €	39514100-9
34	Πετσέτες μπάνιου	τεμάχιο	150	3,50 €	525,00 €	39514100-9
35	Πετσέτες χεριών	τεμάχιο	100	1,00 €	100,00 €	39514100-9
36	Πετσετάκια κουζίνας	τεμάχιο	30	0,85 €	25,50 €	39514100-9
Σύνολο Γ' ομάδας					9.720,50 €	
Φ.Π.Α. 24%					2.332,92 €	
Γενικό Σύνολο Γ' ομάδας					12.053,42 €	

ΟΜΑΔΑ Δ: Εξοπλισμός φυσιοθεραπευτηρίου						
A/A	Περιγραφή	Μονάδα Μέτρησης	Ποσότητα	Τιμή Μονάδας	Σύνολο	CPV
37	Δίζυγο βάδισης	τεμάχιο	1	355,00 €	355,00 €	37440000-4
38	Ηλεκτρικός διάδρομος γυμναστικής	τεμάχιο	2	470,00 €	940,00 €	37440000-4
39	Πεταλιέρα	τεμάχιο	2	320,00 €	640,00 €	37440000-4
40	Εξασκητής χειροκίνητος άνω και κάτω άκρων	τεμάχιο	1	25,00 €	25,00 €	37440000-4
41	Δινόλουτρο τροχήλατο, μεταλλικό ανοξείδωτο	τεμάχιο	1	970,00 €	970,00 €	33141620-2
42	Καθιστό ποδήλατο με ρυθμιζόμενη πλάτη	τεμάχιο	4	335,00 €	1.340,00 €	37440000-4
43	Σκαμπό με πλάτη για να συνοδεύει το δινόλουτρο	τεμάχιο	1	125,00 €	125,00 €	39111000-3
44	Συσκευή ηλεκτροθεραπείας TENS/EMS	τεμάχιο	1	265,00 €	265,00 €	33158200-4
45	Μονάδα ηλεκτροθεραπείας επιτραπέζια	τεμάχιο	1	1.290,00 €	1.290,00 €	33158200-4

Έκδοση: 01 Αναθ.: 00	06/11/2018 .../.../20....	ΕΕ-05-01-03	ΕΓΚΡ./ ΕΚΔ: 30/11/2018 .../.../20....	Δήμος Ιλίου Γραφείο Διαχείρισης Ποιότητας / Α.Τ.Π.Α.	Σελ.: 290/347
-------------------------	------------------------------	-------------	---	--	---------------



Ευρωπαϊκή Ένωση
Ευρωπαϊκό Ταμείο
Περιφερειακής Ανάπτυξης



ΑΔΑ: ΨΩΦ1ΩΕΒ-Γ4Κ
ΠΕΡΙΦΕΡΕΙΑΚΟ
ΕΠΙΧΕΙΡΗΣΙΑΚΟ
ΠΡΟΓΡΑΜΜΑ
ΑΤΤΙΚΗΣ



ανάπτυξη - εργασία - αλληλεγγύη

Με τη συγχρηματοδότηση της Ελλάδας και της Ευρωπαϊκής Ένωσης

46	Συσκευή διαθερμίας με μικροκύματα, τροχήλατη	τεμάχιο	1	3.820,00 €	3.820,00 €	33141620-2
47	Συσκευή υπερήχων, φορητή επαγγελματική	τεμάχιο	1	195,00 €	195,00 €	33112200-0
48	Συσκευή υπερήχων, επιτραπέζια	τεμάχιο	1	752,00 €	752,00 €	33112200-0
49	Συσκευή Laser κατηγορίας Laser 3B	τεμάχιο	1	4.040,00 €	4.040,00 €	33141620-2
50	Ηλεκτρικό κρεβάτι θεραπείας.	τεμάχιο	1	2.055,00 €	2.055,00 €	33141620-2
51	Πολύζυγο τοίχου ξύλινο	τεμάχιο	1	295,00 €	295,00 €	37440000-4
52	Τροχαλία άνω άκρων διπλή, σταθερή	τεμάχιο	1	93,00 €	93,00 €	37440000-4
53	Δακτυλιέρα τοίχου ξύλινη	τεμάχιο	1	50,00 €	50,00 €	37440000-4
54	Σκαλοπάτι διπλό μεταλλικό	τεμάχιο	1	50,00 €	50,00 €	39150000-8
55	Δίσκος ισορροπίας ξύλινος	τεμάχιο	1	45,00 €	45,00 €	37440000-4
56	Παραβάν 3φυλλο, τροχήλατο	τεμάχιο	3	155,00 €	465,00 €	39150000-8

Έκδοση: 01 Αναθ.: 00	06/11/2018 .../.../20....	ΕΕ-05-01-03	ΕΓΚΡ./ ΕΚΔ: 30/11/2018 .../.../20....	Δήμος Ιλίου Γραφείο Διαχείρισης Ποιότητας / Α.Τ.Π.Α.	Σελ.: 291/347
-------------------------	------------------------------	-------------	---	--	---------------



Ευρωπαϊκή Ένωση
Ευρωπαϊκό Ταμείο
Περιφερειακής Ανάπτυξης



ΑΔΑ: ΨΩΦ1ΩΕΒ-Γ4Κ
ΠΕΡΙΦΕΡΕΙΑΚΟ
ΕΠΙΧΕΙΡΗΣΙΑΚΟ
ΠΡΟΓΡΑΜΜΑ
ΑΤΤΙΚΗΣ



Με τη συγχρηματοδότηση της Ελλάδας και της Ευρωπαϊκής Ένωσης

ανάπτυξη - εργασία - αλληλεγγύη

ΟΜΑΔΑ Δ: Εξοπλισμός φυσιοθεραπευτηρίου (συνέχεια)						
A/A	Περιγραφή	Μονάδα Μέτρησης	Ποσότητα	Τιμή Μονάδας	Σύνολο	CPV
57	Διαφανοσκόπιο τοίχου	τεμάχιο	1	82,00 €	82,00 €	33141620-2
Σύνολο Δ' ομάδας					17.892,00 €	
Φ.Π.Α. 24%					4.294,08 €	
Γενικό Σύνολο Δ' ομάδας					22.186,08 €	

ΟΜΑΔΑ Ε: Αναπηρικά αμαξίδια						
A/A	Περιγραφή	Μονάδα Μέτρησης	Ποσότητα	Τιμή Μονάδας	Σύνολο	CPV
58	Αναπηρικό αμαξίδιο, πτυσσόμενο μεταλλικής κατασκευής, με μεγάλους τροχούς, βαρέως τύπου	τεμάχιο	8	288,00 €	2.304,00 €	33193110-3
Σύνολο Ε' ομάδας					2.304,00 €	
Φ.Π.Α. 13%					299,52 €	
Γενικό Σύνολο Ε' ομάδας					2.603,52 €	

ΟΜΑΔΑ ΣΤ: Εξοπλισμός φαγητού						
A/A	Περιγραφή	Μονάδα Μέτρησης	Ποσότητα	Τιμή Μονάδας	Σύνολο	CPV
59	Ποτήρι νερού	τεμάχιο	300	1,50 €	450,00 €	39220000-0
60	Κανάτα νερού	τεμάχιο	20	6,00 €	120,00 €	39220000-0
61	Πιάτο ρηχό	τεμάχιο	150	2,50 €	375,00 €	39220000-0
62	Πιάτο βαθύ	τεμάχιο	150	2,50 €	375,00 €	39220000-0
63	Πιάτο φρούτου	τεμάχιο	150	2,00 €	300,00 €	39220000-0
64	Φλυτζάνι τσαγιού-καφέ	τεμάχιο	100	4,00 €	400,00 €	39220000-0
65	Κούπα του καφέ	τεμάχιο	100	7,00 €	700,00 €	39220000-0
66	Μπολ	τεμάχιο	100	3,00 €	300,00 €	39220000-0
67	Πιρούνι φαγητού και κουτάλι σούπας	τεμάχιο	100	1,50 €	150,00 €	39220000-0

Έκδοση: 01 Αναθ.: 00	06/11/2018 .../.../20....	ΕΕ-05-01-03	ΕΓΚΡ./ ΕΚΔ: 30/11/2018 .../.../20....	Δήμος Ιλίου Γραφείο Διαχείρισης Ποιότητας / Α.Τ.Π.Α.	Σελ.: 292/347
-------------------------	------------------------------	-------------	---	--	---------------



Ευρωπαϊκή Ένωση
Ευρωπαϊκό Ταμείο
Περιφερειακής Ανάπτυξης



ΠΕΡΙΦΕΡΕΙΑΚΟ
ΕΠΙΧΕΙΡΗΣΙΑΚΟ
ΠΡΟΓΡΑΜΜΑ
ΑΤΤΙΚΗΣ

ΑΔΑ: ΨΩΦ1ΩΕΒ-Γ4Κ



ανάπτυξη - εργασία - αλληλεγγύη

Με τη συγχρηματοδότηση της Ελλάδας και της Ευρωπαϊκής Ένωσης

68	Μαχαίρι φαγητού	τεμάχιο	30	3,00 €	90,00 €	39220000-0
----	-----------------	---------	----	--------	---------	------------

Έκδοση: 01 Αναθ.: 00	06/11/2018 .../.../20....	ΕΕ-05-01-03	ΕΓΚΡ./ ΕΚΔ:	30/11/2018 .../.../20....	Δήμος Ιλίου Γραφείο Διαχείρισης Ποιότητας / Α.Τ.Π.Α.	Σελ.: 293/347
-------------------------	------------------------------	-------------	----------------	------------------------------	--	---------------



Ευρωπαϊκή Ένωση
Ευρωπαϊκό Ταμείο
Περιφερειακής Ανάπτυξης



ΑΔΑ: ΨΩΦ1ΩΕΒ-Γ4Κ
ΠΕΡΙΦΕΡΕΙΑΚΟ
ΕΠΙΧΕΙΡΗΣΙΑΚΟ
ΠΡΟΓΡΑΜΜΑ
ΑΤΤΙΚΗΣ



Με τη συγχρηματοδότηση της Ελλάδας και της Ευρωπαϊκής Ένωσης

ανάπτυξη - εργασία - αλληλεγγύη

ΟΜΑΔΑ ΣΤ: Εξοπλισμός φαγητού (συνέχεια)						
A/A	Περιγραφή	Μονάδα Μέτρησης	Ποσότητα	Τιμή Μονάδας	Σύνολο	CPV
69	Πιρουνάκι και κουταλάκι	τεμάχιο	100	1,50 €	150,00 €	39220000-0
70	Μαχαίρι ψωμιού οδοντωτό	τεμάχιο	10	14,00 €	140,00 €	39220000-0
71	Μαχαίρι chef	τεμάχιο	10	20,00 €	200,00 €	39220000-0
72	Δίσκος σερβιρίσματος αντιολισθητικός	τεμάχιο	5	15,00 €	75,00 €	39220000-0
73	Σουρωτήρι ανοξείδωτο	τεμάχιο	3	9,00 €	27,00 €	39220000-0
74	Σουρωτήρι ανοξείδωτο τσαγιού	τεμάχιο	4	3,00 €	12,00 €	39220000-0
75	Μπρίκι ανοξείδωτο	τεμάχιο	4	7,00 €	28,00 €	39220000-0
76	Μπολ αναμείξεως ανοξείδωτο	τεμάχιο	3	5,65 €	16,95 €	39220000-0
77	Μπολ αναμείξεως ανοξείδωτο.	τεμάχιο	3	3,25 €	9,75 €	39220000-0
78	Ταψί	τεμάχιο	6	22,00 €	132,00 €	39220000-0
79	Βραστήρας	τεμάχιο	4	65,00 €	260,00 €	39220000-0
Σύνολο ΣΤ' ομάδας					4.310,70 €	
Φ.Π.Α. 24%					1.034,57 €	
Γενικό Σύνολο ΣΤ' ομάδας					5.345,27 €	

ΟΜΑΔΑ Ζ: Είδη σκίασης						
A/A	Περιγραφή	Μονάδα Μέτρησης	Ποσότητα	Τιμή Μονάδας	Σύνολο	CPV
80	Σιδηρόδρομοι βαρέως τύπου	τεμάχιο	180	15,50 €	2.790,00 €	44115810-0
81	Κουρτίνα λεπτή	τεμάχιο	200	15,50 €	3.100,00 €	39515000-5
82	Κουρτίνα χοντρή	τεμάχιο	250	20,90 €	5.225,00 €	39515000-5
83	Κουρτίνα τύπου Roler τοποθετημένη	τεμάχιο	580	30,00 €	17.400,00 €	39515000-5
Σύνολο Ζ' ομάδας					28.515,00 €	
Φ.Π.Α. 24%					6.843,60 €	
Γενικό Σύνολο Ζ' ομάδας					35.358,60 €	

Έκδοση: 01 Αναθ.: 00	06/11/2018 .../.../20....	ΕΕ-05-01-03	ΕΓΚΡ./ ΕΚΔ: 30/11/2018 .../.../20....	Δήμος Ιλίου Γραφείο Διαχείρισης Ποιότητας / Α.Τ.Π.Α.	Σελ.: 294/347
-------------------------	------------------------------	-------------	---	--	---------------



Ευρωπαϊκή Ένωση
Ευρωπαϊκό Ταμείο
Περιφερειακής Ανάπτυξης



ΠΕΡΙΦΕΡΕΙΑΚΟ
ΕΠΙΧΕΙΡΗΣΙΑΚΟ
ΠΡΟΓΡΑΜΜΑ
ΑΤΤΙΚΗΣ

ΑΔΑ: ΨΩΦ1ΩΕΒ-Γ4Κ



Με τη συγχρηματοδότηση της Ελλάδας και της Ευρωπαϊκής Ένωσης

ανάπτυξη - εργασία - αλληλεγγύη

ΟΜΑΔΑ Η: Πολυθρόνα συνεργασίας-ψυχοθεραπείας						
A/A	Περιγραφή	Μονάδα Μέτρησης	Ποσότητα	Τιμή Μονάδας	Σύνολο	CPV
84	Πολυθρόνα συνεργασίας-ψυχοθεραπείας	τεμάχιο	12	623,00 €	7.476,00 €	39113100-8
Σύνολο Η' ομάδας					7.476,00 €	
Φ.Π.Α. 24%					1.794,24 €	
Γενικό Σύνολο Η' ομάδας					9.270,24 €	

Σύνολο Ομάδων Υποέργου 1		233.188,06 €
Σύνολο Φ.Π.Α. 13%		299,52 €
Σύνολο Φ.Π.Α. 24%		55.412,17 €
Γενικό Σύνολο Ομάδων Υποέργου 1		288.899,75 €

ΥΠΟΕΡΓΟ 2: Προμήθεια ηλεκτρομηχανολογικού εξοπλισμού για την ενίσχυση της λειτουργικότητας του ΚΗΦΗ						
ΟΜΑΔΑ Α: Κλιματιστικά						
A/A	Περιγραφή	Μονάδα Μέτρησης	Ποσότητα	Τιμή Μονάδας	Σύνολο	CPV
85	Κεντρική κλιματιστική μονάδα παροχής 5500 m3/h,	τεμάχιο	1	23.000,00 €	23.000,00 €	42512000-8
86	Αυτόνομη κλιματιστική μονάδα παροχής 3400 m3/h, αέρος-αέρος	τεμάχιο	1	17.500,00 €	17.500,00 €	42511110-5
87	Αυτόνομη κλιματιστική μονάδα παροχής 6500 m3/h, αέρος-αέρος	τεμάχιο	1	20.000,00 €	20.000,00 €	42511110-5
88	Αυτόνομη κλιματιστική μονάδα παροχής 8500 m3/h, αέρος-αέρος	τεμάχιο	1	22.500,00 €	22.500,00 €	42511110-5
89	Τοποθέτηση κλιματιστικών μονάδων	τεμάχιο	1	30.500,00 €	30.500,00 €	51120000-9
Σύνολο Α' ομάδας					113.500,00 €	
Φ.Π.Α. 24%					27.240,00 €	

Έκδοση: 01 Αναθ.: 00	06/11/2018 .../.../20....	ΕΕ-05-01-03	ΕΓΚΡ./ ΕΚΔ: 30/11/2018 .../.../20....	Δήμος Ιλίου Γραφείο Διαχείρισης Ποιότητας / Α.Τ.Π.Α.	Σελ.: 295/347
-------------------------	------------------------------	-------------	---	--	---------------



Ευρωπαϊκή Ένωση
Ευρωπαϊκό Ταμείο
Περιφερειακής Ανάπτυξης



ΑΔΑ: ΨΩΦ1ΩΕΒ-Γ4Κ
ΠΕΡΙΦΕΡΕΙΑΚΟ
ΕΠΙΧΕΙΡΗΣΙΑΚΟ
ΠΡΟΓΡΑΜΜΑ
ΑΤΤΙΚΗΣ



ανάπτυξη - εργασία - αλληλεγγύη

Με τη συγχρηματοδότηση της Ελλάδας και της Ευρωπαϊκής Ένωσης

Γενικό Σύνολο Α' ομάδας

140.740,00 €

ΟΜΑΔΑ Β: Ανελκυστήρας (αναβατόριο) τροφίμων						
A/A	Περιγραφή	Μονάδα Μέτρησης	Ποσότητα	Τιμή Μονάδας	Σύνολο	CPV
90	Ανελκυστήρας (αναβατόριο) τροφίμων	τεμάχιο	1	18.000,00 €	18.000,00 €	42416120-2
Σύνολο Β' ομάδας					18.000,00 €	
Φ.Π.Α. 24%					4.320,00 €	
Γενικό Σύνολο Β' ομάδας					22.320,00 €	

ΟΜΑΔΑ Γ: Σύστημα συναγερμού - Αναβάθμιση κλειστού κυκλώματος TV (C.C.TV)						
A/A	Περιγραφή	Μονάδα Μέτρησης	Ποσότητα	Τιμή Μονάδας	Σύνολο	CPV
91	Κεντρική μονάδα συστήματος συναγερμού	τεμάχιο	1	650,00 €	650,00 €	31625000-3
92	Πληκτρολόγιο	τεμάχιο	3	160,00 €	480,00 €	31625000-3
93	Μαγνητική επαφή	τεμάχιο	1	10,00 €	10,00 €	31625000-3
94	Μπαταρία ξηρής φόρτισης 12 V 7 Ah	τεμάχιο	9	30,00 €	270,00 €	31625000-3
95	Μπαταρία ξηρής φόρτισης 12 V 2 Ah	τεμάχιο	2	27,00 €	54,00 €	31625000-3
96	Διπλο - μικροκυματικός και υπέρυθρος ανιχνευτής κίνησης (ραντάρ)	τεμάχιο	77	95,00 €	7.315,00 €	31625000-3
97	Εξωτερική σειρήνα	τεμάχιο	2	140,00 €	280,00 €	31625000-3
98	Εσωτερική σειρήνα	τεμάχιο	8	60,00 €	480,00 €	31625000-3
99	Τροφοδοτικό Bus	τεμάχιο	8	180,00 €	1.440,00 €	31625000-3
100	Κουτί τροφοδοτικού Bus	τεμάχιο	8	30,00 €	240,00 €	31625000-3
101	Ρελέ	τεμάχιο	1	12,00 €	12,00 €	31625000-3
102	Μετασχηματιστής	τεμάχιο	9	30,00 €	270,00 €	31625000-3
103	Πλακέτα επέκτασης	τεμάχιο	9	60,00 €	540,00 €	31625000-3

Έκδοση: 01 Αναθ.: 00	06/11/2018 .../.../20....	ΕΕ-05-01-03	ΕΓΚΡ./ ΕΚΔ: 30/11/2018 .../.../20....	Δήμος Ιλίου Γραφείο Διαχείρισης Ποιότητας / Α.Τ.Π.Α.	Σελ.: 296/347
-------------------------	------------------------------	-------------	---	--	---------------



Ευρωπαϊκή Ένωση
Ευρωπαϊκό Ταμείο
Περιφερειακής Ανάπτυξης



ΑΔΑ: ΨΩΦ1ΩΕΒ-Γ4Κ
ΠΕΡΙΦΕΡΕΙΑΚΟ
ΕΠΙΧΕΙΡΗΣΙΑΚΟ
ΠΡΟΓΡΑΜΜΑ
ΑΤΤΙΚΗΣ



ανάπτυξη - εργασία - αλληλεγγύη

Με τη συγχρηματοδότηση της Ελλάδας και της Ευρωπαϊκής Ένωσης

104	Κουτί πλακέτας επέκτασης	τεμάχιο	9	24,00 €	216,00 €	31625000-3
-----	--------------------------	---------	---	---------	----------	------------

Έκδοση: 01 Αναθ.: 00	06/11/2018 .../.../20....	ΕΕ-05-01-03	ΕΓΚΡ./ ΕΚΔ:	30/11/2018 .../.../20....	Δήμος Ιλίου Γραφείο Διαχείρισης Ποιότητας / Α.Τ.Π.Α.	Σελ.: 297/347
-------------------------	------------------------------	-------------	----------------	------------------------------	--	---------------



Ευρωπαϊκή Ένωση
Ευρωπαϊκό Ταμείο
Περιφερειακής Ανάπτυξης



ΑΔΑ: ΨΩΦ1ΩΕΒ-Γ4Κ
ΠΕΡΙΦΕΡΕΙΑΚΟ
ΕΠΙΧΕΙΡΗΣΙΑΚΟ
ΠΡΟΓΡΑΜΜΑ
ΑΤΤΙΚΗΣ



Με τη συγχρηματοδότηση της Ελλάδας και της Ευρωπαϊκής Ένωσης

ανάπτυξη - εργασία - αλληλεγγύη

ΟΜΑΔΑ Γ: Σύστημα συναγερμού - Αναβάθμιση κλειστού κυκλώματος TV (C.C.TV) (συνέχεια)						
A/A	Περιγραφή	Μονάδα Μέτρησης	Ποσότητα	Τιμή Μονάδας	Σύνολο	CPV
105	Σύνολο των απαραίτητων καλωδίων και μικροϋλικών για την εγκατάσταση του συστήματος	τεμάχιο	1	1.200,00 €	1.200,00 €	31625000-3
106	Εργασίες εγκατάστασης μηχανημάτων και καλωδίωσης, ρυθμίσεις και προγραμματισμός	τεμάχιο	1	5.800,00 €	5.800,00 €	35120000-1
107	Κάμερα Bullet	τεμάχιο	16	240,00 €	3.840,00 €	31625000-3
108	Μεταλλική βάση στήριξης	τεμάχιο	16	35,00 €	560,00 €	31625000-3
109	Τροφοδοτικό τροφοδοσίας	τεμάχιο	3	95,00 €	285,00 €	31625000-3
110	Βύσμα BNC	τεμάχιο	32	6,00 €	192,00 €	31625000-3
111	Σύνολο των απαραίτητων καλωδίων, καναλιών και μικροϋλικών για την εγκατάσταση των μηχανημάτων	τεμάχιο	1	1.200,00 €	1.200,00 €	31625000-3
112	Εργασίες εγκατάστασης μηχανημάτων και καλωδίωσης, προγραμματισμός μεταφοράς εικόνας και ρυθμίσεις	τεμάχιο	1	4.600,00 €	4.600,00 €	35120000-1
Σύνολο Γ' ομάδας					29.934,00 €	
Φ.Π.Α. 24%					7.184,16 €	
Γενικό Σύνολο Γ' ομάδας					37.118,16 €	

Έκδοση: 01 Αναθ.: 00	06/11/2018 .../.../20....	ΕΕ-05-01-03	ΕΓΚΡ./ ΕΚΔ: 30/11/2018 .../.../20....	Δήμος Ιλίου Γραφείο Διαχείρισης Ποιότητας / Α.Τ.Π.Α.	Σελ.: 298/347
-------------------------	------------------------------	-------------	---	--	---------------



Ευρωπαϊκή Ένωση
Ευρωπαϊκό Ταμείο
Περιφερειακής Ανάπτυξης



ΑΔΑ: ΨΩΦ1ΩΕΒ-Γ4Κ
ΠΕΡΙΦΕΡΕΙΑΚΟ
ΕΠΙΧΕΙΡΗΣΙΑΚΟ
ΠΡΟΓΡΑΜΜΑ
ΑΤΤΙΚΗΣ



Με τη συγχρηματοδότηση της Ελλάδας και της Ευρωπαϊκής Ένωσης

ανάπτυξη - εργασία - αλληλεγγύη

ΟΜΑΔΑ Δ: Ηλεκτρικές συσκευές - Επαγγελματικός Εξοπλισμός						
A/A	Περιγραφή	Μονάδα Μέτρησης	Ποσότητα	Τιμή Μονάδας	Σύνολο	CPV
113	Τροχήλατος θερμοθάλαμος	τεμάχιο	1	3.400,00 €	3.400,00 €	39314000-6
114	Φούρνος Ατμού Αέρα Ηλεκτρικός Προγραμματιζόμενος με Οθόνη Αφής & Boiler 10 GN2/1	τεμάχιο	1	14.900,00 €	14.900,00 €	39314000-6
115	Ανοιχτή Βάση Φούρνου με Οδηγούς για Ταψιά	τεμάχιο	1	1.000,00 €	1.000,00 €	39314000-6
116	Φούρνος μικροκυμάτων	τεμάχιο	1	610,00 €	610,00 €	39314000-6
117	Ράφι τοίχου ανοξειδωτο - Βάση φούρνου μικροκυμάτων	τεμάχιο	1	250,00 €	250,00 €	39314000-6
118	Τραπέζι εργασίας με ράφι	τεμάχιο	1	510,00 €	510,00 €	39314000-6
119	Τραπέζι Εργασίας με Ράφι, Νεροχύτη, και θέση για Κάδο Απορριμμάτων	τεμάχιο	1	680,00 €	680,00 €	39314000-6
120	Τραπέζι Εξόδου Πλυντηρίου	τεμάχιο	1	767,00 €	767,00 €	39314000-6
121	Τραπέζι παραλαβής απλύτων	τεμάχιο	1	740,00 €	740,00 €	39314000-6
122	Τραπέζι Εισόδου Πλυντηρίου με 2 Λεκάνες	τεμάχιο	1	940,00 €	940,00 €	39314000-6
123	Τραπέζι εργασίας με θέση για κάδο απορριμμάτων	τεμάχιο	1	440,00 €	440,00 €	39314000-6
124	Τροχήλατος κάδος απορριμμάτων με πεντάλ	τεμάχιο	4	100,00 €	400,00 €	39314000-6
125	Καταιωνιστήρας Κοντός με Μπαταρία και Ντουσιέρα	τεμάχιο	1	290,00 €	290,00 €	39314000-6

Έκδοση: 01 Αναθ.: 00	06/11/2018 .../.../20....	ΕΕ-05-01-03	ΕΓΚΡ./ ΕΚΔ: 30/11/2018 .../.../20....	Δήμος Ιλίου Γραφείο Διαχείρισης Ποιότητας / Α.Τ.Π.Α.	Σελ.: 299/347
-------------------------	------------------------------	-------------	---	--	---------------



Ευρωπαϊκή Ένωση
Ευρωπαϊκό Ταμείο
Περιφερειακής Ανάπτυξης



ΑΔΑ: ΨΩΦ1ΩΕΒ-Γ4Κ
ΠΕΡΙΦΕΡΕΙΑΚΟ
ΕΠΙΧΕΙΡΗΣΙΑΚΟ
ΠΡΟΓΡΑΜΜΑ
ΑΤΤΙΚΗΣ



Με τη συγχρηματοδότηση της Ελλάδας και της Ευρωπαϊκής Ένωσης

ανάπτυξη - εργασία - αλληλεγγύη

ΟΜΑΔΑ Δ: Ηλεκτρικές συσκευές - Επαγγελματικός Εξοπλισμός (συνέχεια)						
A/A	Περιγραφή	Μονάδα Μέτρησης	Ποσότητα	Τιμή Μονάδας	Σύνολο	CPV
126	Καταιωνιστήρας με Μπαταρία και Ντουσιέρα	τεμάχιο	3	290,00 €	870,00 €	39314000-6
127	Λάντζα με δύο (2) λεκάνες	τεμάχιο	1	848,00 €	848,00 €	39314000-6
128	Νιπτήρας Πλύσης Χεριών Επιτοίχιος με Διανεμητή σαπουνιού	τεμάχιο	1	390,00 €	390,00 €	39314000-6
129	Διπλή Επιδαπέδια Φριτέζα - 2 Κάδοι 10 λίτρα έκαστος ηλεκτρικός	τεμάχιο	1	2.850,00 €	2.850,00 €	39314000-6
130	Επιδαπέδιος Βραστήρας έμμεσου Θερμάνσεως Ηλεκτρικός 55 λίτρων	τεμάχιο	1	5.450,00 €	5.450,00 €	39314000-6
131	Ουδέτερο ερμάριο	τεμάχιο	1	860,00 €	860,00 €	39314000-6
132	Επιδαπέδια Κουζίνα 6 Τετράγωνων εστιών	τεμάχιο	1	3.625,00 €	3.625,00 €	39314000-6
133	Τραπεζοερμάριο συρομένων θυρών	τεμάχιο	3	730,00 €	2.190,00 €	39314000-6
134	Τραπεζοερμάριο συρόμενων θυρών	τεμάχιο	1	810,00 €	810,00 €	39314000-6
135	Ψηλό Ερμάριο Συρομένων Θυρών (Ντουλάπα)	τεμάχιο	1	1.790,00 €	1.790,00 €	39314000-6
136	Όρθιο ψυγείο θάλαμος συντήρηση	τεμάχιο	3	1.580,00 €	4.740,00 €	39314000-6
137	Όρθιο ψυγείο θάλαμος κατάψυξη	τεμάχιο	1	1.990,00 €	1.990,00 €	39314000-6
138	Λυόμενος ψυκτικός θάλαμος κατάψυξης	τεμάχιο	1	8.625,00 €	8.625,00 €	39314000-6
139	Λυόμενος ψυκτικός θάλαμος συντήρησης	τεμάχιο	2	8.125,00 €	16.250,00 €	39314000-6

Έκδοση: 01 06/11/2018 Αναθ.: 00//..../20....	ΕΕ-05-01-03	ΕΓΚΡ./ 30/11/2018 ΕΚΔ://..../20....	Δήμος Ιλίου Γραφείο Διαχείρισης Ποιότητας / Α.Τ.Π.Α.	Σελ.: 300/347
--	-------------	---	--	---------------



Ευρωπαϊκή Ένωση
Ευρωπαϊκό Ταμείο
Περιφερειακής Ανάπτυξης



ΑΔΑ: ΨΩΦ1ΩΕΒ-Γ4Κ
ΠΕΡΙΦΕΡΕΙΑΚΟ
ΕΠΙΧΕΙΡΗΣΙΑΚΟ
ΠΡΟΓΡΑΜΜΑ
ΑΤΤΙΚΗΣ



Με τη συγχρηματοδότηση της Ελλάδας και της Ευρωπαϊκής Ένωσης

ανάπτυξη - εργασία - αλληλεγγύη

ΟΜΑΔΑ Δ: Ηλεκτρικές συσκευές - Επαγγελματικός Εξοπλισμός (συνέχεια)						
A/A	Περιγραφή	Μονάδα Μέτρησης	Ποσότητα	Τιμή Μονάδας	Σύνολο	CPV
140	Καταγραφικό μηχάνημα αυτόματης καταγραφής 10 καναλιών/7 αισθητήρων με εκτυπωτή, συνδεδεμένο συνολικά με επτά (7) επαγγελματικές ηλεκτρικές συσκευές (επαγγελματικά ψυγεία θαλάμους/λυόμενους ψυκτικούς θαλάμους)	τεμάχιο	1	890,00 €	890,00 €	39314000-6
141	Ραφίερα Θαλάμου 4 Ορόφων Αλουμίνιο - Πλαστικό	τεμάχιο	3	505,00 €	1.515,00 €	39314000-6
142	Ραφίερα Θαλάμου 4 Ορόφων Αλουμίνιο - Πλαστικό	τεμάχιο	3	560,00 €	1.680,00 €	39314000-6
143	Ραφίερα Θαλάμου 4 Ορόφων Αλουμίνιο - Πλαστικό	τεμάχιο	3	535,00 €	1.605,00 €	39314000-6
144	Ραφίερα Θαλάμου 4 Ορόφων Αλουμίνιο - Πλαστικό	Τεμάχιο	3	485,00 €	1.455,00 €	39314000-6
145	Πλυντήριο πιάτων ποτηριών τύπου καμπάνα	τεμάχιο	2	4.700,00 €	9.400,00 €	39314000-6
146	Επαγγελματικός απορροφητήρας φούρνου τύπου χοάνης, inox (Χοάνη και φίλτρα χοάνης)	τεμάχιο	1	610,00 €	610,00 €	39314000-6
147	Κεντρικός επαγγελματικός απορροφητήρας τύπου χοάνης, inox, με φωτισμό (Χοάνη και φίλτρα χοάνης)	τεμάχιο	1	3.850,00 €	3.850,00 €	39314000-6

Έκδοση: 01 06/11/2018 Αναθ.: 00//..../20....	ΕΕ-05-01-03	ΕΓΚΡ./ 30/11/2018 ΕΚΔ://..../20....	Δήμος Ιλίου Γραφείο Διαχείρισης Ποιότητας / Α.Τ.Π.Π.Α.	Σελ.: 301/347
--	-------------	---	--	---------------



Ευρωπαϊκή Ένωση
Ευρωπαϊκό Ταμείο
Περιφερειακής Ανάπτυξης



ΠΕΡΙΦΕΡΕΙΑΚΟ
ΕΠΙΧΕΙΡΗΣΙΑΚΟ
ΠΡΟΓΡΑΜΜΑ
ΑΤΤΙΚΗΣ

ΑΔΑ: ΨΩΦ1ΩΕΒ-Γ4Κ



Με τη συγχρηματοδότηση της Ελλάδας και της Ευρωπαϊκής Ένωσης

ανάπτυξη - εργασία - αλληλεγγύη

ΟΜΑΔΑ Δ: Ηλεκτρικές συσκευές - Επαγγελματικός Εξοπλισμός (συνέχεια)						
A/A	Περιγραφή	Μονάδα Μέτρησης	Ποσότητα	Τιμή Μονάδας	Σύνολο	CPV
148	Κανάλια - Μοτέρ, λοιπά εξαρτήματα και εγκατάσταση, σύνδεση, ρύθμιση και θέση σε λειτουργία δύο (2) επαγγελματικών απορροφητήρων inox, τύπου χοάνης	τεμάχιο	1	4.400,00 €	4.400,00 €	39314000-6
149	Ψυγείο δίπορτο A+ ενεργειακής κλάσης	τεμάχιο	5	450,00 €	2.250,00 €	39711130-9
150	Ταχύστροφο πλυντηριοστυπτήριο 14 Κιλών ηλεκτρικό	τεμάχιο	2	9.200,00 €	18.400,00 €	42716110-2
151	Στεγνωτήριο 14 κιλών ηλεκτρικό	τεμάχιο	2	4.800,00 €	9.600,00 €	42716110-2
152	Σιδερωτήριο ηλεκτρικό	τεμάχιο	1	5.990,00 €	5.990,00 €	42716110-2
153	Τροχήλατο τραπέζι διπλώματος	τεμάχιο	1	590,00 €	590,00 €	42716110-2
154	Τραπέζι εργασίας με θέση για κάδο απορριμμάτων	τεμάχιο	1	460,00 €	460,00 €	42716110-2
155	Λάντζα με μία (1) λεκάνη	τεμάχιο	1	846,00 €	846,00 €	42716110-2
156	Τρόλτσι μεταφοράς καθαρού ιματισμού	τεμάχιο	2	640,00 €	1.280,00 €	42716110-2
157	Τρόλλτσι μεταφοράς ακάθαρτου ιματισμού	τεμάχιο	2	404,00 €	808,00 €	42716110-2
158	Ραφιέρα λινών τεσσάρων (4) ορόφων	τεμάχιο	3	468,00 €	1.404,00 €	42716110-2
159	Ραφιέρα λινών τεσσάρων (4) ορόφων	τεμάχιο	1	396,00 €	396,00 €	42716110-2
Σύνολο Δ' ομάδας					143.644,00 €	
Φ.Π.Α. 24%					34.474,56 €	
Γενικό Σύνολο Δ' ομάδας					178.118,56 €	

Έκδοση: 01 Αναθ.: 00	06/11/2018 .../.../20...	ΕΕ-05-01-03	ΕΓΚΡ./ ΕΚΔ: 30/11/2018 .../.../20...	Δήμος Ιλίου Γραφείο Διαχείρισης Ποιότητας / Α.Τ.Π.Α.	Σελ.: 302/347
-------------------------	-----------------------------	-------------	--	--	---------------



Ευρωπαϊκή Ένωση
Ευρωπαϊκό Ταμείο
Περιφερειακής Ανάπτυξης



ΑΔΑ: ΨΩΦ1ΩΕΒ-Γ4Κ
ΠΕΡΙΦΕΡΕΙΑΚΟ
ΕΠΙΧΕΙΡΗΣΙΑΚΟ
ΠΡΟΓΡΑΜΜΑ
ΑΤΤΙΚΗΣ



Με τη συγχρηματοδότηση της Ελλάδας και της Ευρωπαϊκής Ένωσης

ανάπτυξη - εργασία - αλληλεγγύη

ΟΜΑΔΑ Ε: Μηχανογραφικός εξοπλισμός						
A/A	Περιγραφή	Μονάδα Μέτρησης	Ποσότητα	Τιμή Μονάδας	Σύνολο	CPV
160	Ηλεκτρονικός Υπολογιστής (Desktop PC) χωρίς οθόνη	τεμάχιο	25	630,00 €	15.750,00 €	30213300-8
161	Οθόνη 22"	τεμάχιο	20	105,00 €	2.100,00 €	30231310-3
162	Οθόνη Touch 24"	τεμάχιο	10	301,00 €	3.010,00 €	30231310-3
163	Φορητός Ηλεκτρονικός Υπολογιστής	τεμάχιο	5	730,00 €	3.650,00 €	30213100-6
164	Έγχρωμος Εκτυπωτής A4 (με 2 επιπλέον σετ δοχείων γραφίτη για κάθε εκτυπωτή)	τεμάχιο	2	2.690,00 €	5.380,00 €	30232110-8 30125110-5
165	Ασπρόμαυρος εκτυπωτής A4 (με 2 επιπλέον δοχεία γραφίτη για κάθε εκτυπωτή)	τεμάχιο	8	659,00 €	5.272,00 €	30232110-8 30125110-5
166	Βιντεοπροβολέας (Projector)	τεμάχιο	2	555,00 €	1.110,00 €	38652120-7
Σύνολο Ε' ομάδας					36.272,00 €	
Φ.Π.Α. 24%					8.705,28 €	
Γενικό Σύνολο Ε' ομάδας					44.977,28 €	

Έκδοση: 01 Αναθ.: 00	06/11/2018 .../.../20....	ΕΕ-05-01-03	ΕΓΚΡ./ ΕΚΔ: 30/11/2018 .../.../20....	Δήμος Ιλίου Γραφείο Διαχείρισης Ποιότητας / Α.Τ.Π.Α.	Σελ.: 303/347
-------------------------	------------------------------	-------------	---	--	---------------



Ευρωπαϊκή Ένωση
Ευρωπαϊκό Ταμείο
Περιφερειακής Ανάπτυξης



ΑΔΑ: ΨΩΦ1ΩΕΒ-Γ4Κ
ΠΕΡΙΦΕΡΕΙΑΚΟ
ΕΠΙΧΕΙΡΗΣΙΑΚΟ
ΠΡΟΓΡΑΜΜΑ
ΑΤΤΙΚΗΣ



Με τη συγχρηματοδότηση της Ελλάδας και της Ευρωπαϊκής Ένωσης

ανάπτυξη - εργασία - αλληλεγγύη

ΟΜΑΔΑ ΣΤ : Tablet						
A/A	Περιγραφή	Μονάδα Μέτρησης	Ποσότητα	Τιμή Μονάδας	Σύνολο	CPV
167	Tablet (με γραφίδα)	τεμάχιο	15	399,00 €	5.985,00 €	30213100-6
Σύνολο ΣΤ' ομάδας					5.985,00 €	
Φ.Π.Α. 24%					1.436,40 €	
Γενικό Σύνολο ΣΤ' ομάδας					7.421,40 €	

ΟΜΑΔΑ Ζ: Φωτοτυπικό πολυμηχάνημα						
A/A	Περιγραφή	Μονάδα Μέτρησης	Ποσότητα	Τιμή Μονάδας	Σύνολο	CPV
168	Φωτοτυπικό πολυμηχάνημα με επιπλέον δοχεία γραφίτη	τεμάχιο	4	3.850,00 €	15.400,00 €	30120000-6 30125120-8
Σύνολο Ζ' ομάδας					15.400,00 €	
Φ.Π.Α. 24%					3.696,00 €	
Γενικό Σύνολο Ζ' ομάδας					19.096,00 €	

ΟΜΑΔΑ Η: Λογισμικό για PC και NOTEBOOK						
A/A	Περιγραφή	Μονάδα Μέτρησης	Ποσότητα	Τιμή Μονάδας	Σύνολο	CPV
169	OfficeStd 2019 OLP NL Gov	τεμάχιο	30	395,00 €	11.850,00 €	48920000-3
170	Antivirus TREND MICRO WORRY FREE (1 Year License)	τεμάχιο	31	19,00 €	589,00 €	48730000-4
Σύνολο Η' ομάδας					12.439,00 €	
Φ.Π.Α. 24%					2.985,36 €	
Γενικό Σύνολο Η' ομάδας					15.424,36 €	

Έκδοση: 01 Αναθ.: 00	06/11/2018 .../.../20....	ΕΕ-05-01-03	ΕΓΚΡ./ ΕΚΔ: 30/11/2018 .../.../20....	Δήμος Ιλίου Γραφείο Διαχείρισης Ποιότητας / Α.Τ.Π.Α.	Σελ.: 304/347
-------------------------	------------------------------	-------------	---	--	---------------



Ευρωπαϊκή Ένωση
Ευρωπαϊκό Ταμείο
Περιφερειακής Ανάπτυξης



ΑΔΑ: ΨΩΦ1ΩΕΒ-Γ4Κ
ΠΕΡΙΦΕΡΕΙΑΚΟ
ΕΠΙΧΕΙΡΗΣΙΑΚΟ
ΠΡΟΓΡΑΜΜΑ
ΑΤΤΙΚΗΣ



Με τη συγχρηματοδότηση της Ελλάδας και της Ευρωπαϊκής Ένωσης

ανάπτυξη - εργασία - αλληλεγγύη

ΟΜΑΔΑ Θ: Δικτυακά						
A/A	Περιγραφή	Μονάδα Μέτρησης	Ποσότητα	Τιμή Μονάδας	Σύνολο	CPV
171	Επιδαπέδιο Rack	τεμάχιο	1	550,00 €	550,00 €	32424000-1
172	Μεταγωγέας Δικτύου Δεδομένων (Switch) 48G+4 SFP	τεμάχιο	1	2.580,00 €	2.580,00 €	32420000-3
173	Μεταγωγέας Δικτύου Δεδομένων (Switch) 24G	τεμάχιο	5	1.790,00 €	8.950,00 €	32420000-3
174	Πομποδέκτης οπτικής ίνας	τεμάχιο	2	195,00 €	390,00 €	32580000-2
175	Firewall	τεμάχιο	1	2.560,00 €	2.560,00 €	32420000-3
176	KVM switch RackMount + 8 cables	τεμάχιο	1	384,00 €	384,00 €	30232000-4
177	Κεντρικός εξυπηρετητής (Server)	τεμάχιο	1	3.620,00 €	3.620,00 €	48820000-2 51611100-9
Σύνολο Θ' ομάδας					19.034,00 €	
Φ.Π.Α. 24%					4.568,16 €	
Γενικό Σύνολο Θ' ομάδας					23.602,16 €	

ΟΜΑΔΑ Ι: Τηλεφωνικό κέντρο και WiFi						
A/A	Περιγραφή	Μονάδα Μέτρησης	Ποσότητα	Τιμή Μονάδας	Σύνολο	CPV
178	Τηλεφωνικό Κέντρο	τεμάχιο	1	15.743,00 €	15.743,00 €	32552310-3
179	Τηλεφωνική συσκευή αναλογική	τεμάχιο	50	50,00 €	2.500,00 €	32552100-8
180	Τηλεφωνική συσκευή ψηφιακή	τεμάχιο	5	159,00 €	795,00 €	32552100-8
181	Ψηφιακή τηλεφωνική συσκευή κονσόλας	τεμάχιο	3	349,00 €	1.047,00 €	32552100-8
182	Κεραία ασύρματης τηλεφωνίας	τεμάχιο	14	605,00 €	8.470,00 €	32510000-1
183	Ασύρματη τηλεφωνική συσκευή	τεμάχιο	10	234,00 €	2.340,00 €	32552110-1
184	Υλικά εγκατάστασης T/K	τεμάχιο	1	764,00 €	764,00 €	32520000-4

Έκδοση: 01 Αναθ.: 00	06/11/2018 .../.../20...	ΕΕ-05-01-03	ΕΓΚΡ./ ΕΚΔ: 30/11/2018 .../.../20...	Δήμος Ιλίου Γραφείο Διαχείρισης Ποιότητας / Α.Τ.Π.Α.	Σελ.: 305/347
-------------------------	-----------------------------	-------------	--	--	---------------



Ευρωπαϊκή Ένωση
Ευρωπαϊκό Ταμείο
Περιφερειακής Ανάπτυξης



ΑΔΑ: ΨΩΦ1ΩΕΒ-Γ4Κ
ΠΕΡΙΦΕΡΕΙΑΚΟ
ΕΠΙΧΕΙΡΗΣΙΑΚΟ
ΠΡΟΓΡΑΜΜΑ
ΑΤΤΙΚΗΣ



Με τη συγχρηματοδότηση της Ελλάδας και της Ευρωπαϊκής Ένωσης

ανάπτυξη - εργασία - αλληλεγγύη

ΟΜΑΔΑ Ι: Τηλεφωνικό κέντρο και WiFi (συνέχεια)						
A/A	Περιγραφή	Μονάδα Μέτρησης	Ποσότητα	Τιμή Μονάδας	Σύνολο	CPV
185	Υπηρεσίες εγκατάστασης T/K	τεμάχιο	1	2.500,00 €	2.500,00 €	51340000-7
186	Υπηρεσίες εγκατάστασης καλωδιακού δικτύου για WiFi & κεραίες Dect	τεμάχιο	1	2.912,56 €	2.912,56 €	51300000-5
187	Εσωτερικό Access Point	τεμάχιο	10	600,00 €	6.000,00 €	32344210-1
188	Εξωτερικό Access Point	τεμάχιο	2	1.069,00 €	2.138,00 €	32344210-1
189	Μεταγωγέας Δικτύου Δεδομένων (Switch) 24G με PoE	τεμάχιο	2	635,00 €	1.270,00 €	32420000-3
190	WiFi Controller	τεμάχιο	1	500,00 €	500,00 €	48219300-9
191	Παρελκόμενα υλικά εγκατάστασης εξοπλισμού WiFi	τεμάχιο	1	180,00 €	180,00€	32520000-4
192	Υπηρεσίες Εγκατάστασης και Παραμετροποίησης εξοπλισμού δικτύου WiFi	τεμάχιο	1	1.200,00 €	1.200,00 €	51300000-5
Σύνολο Ι' ομάδας					48.359,56 €	
Φ.Π.Α. 24%					11.606,29 €	
Γενικό Σύνολο Ι' ομάδας					59.965,85 €	

Έκδοση: 01 Αναθ.: 00	06/11/2018 .../.../20....	ΕΕ-05-01-03	ΕΓΚΡ./ ΕΚΔ: 30/11/2018 .../.../20....	Δήμος Ιλίου Γραφείο Διαχείρισης Ποιότητας / Α.Τ.Π.Π.Α.	Σελ.: 306/347
-------------------------	------------------------------	-------------	---	--	---------------



Ευρωπαϊκή Ένωση
Ευρωπαϊκό Ταμείο
Περιφερειακής Ανάπτυξης



ΑΔΑ: ΨΩΦ1ΩΕΒ-Γ4Κ
ΠΕΡΙΦΕΡΕΙΑΚΟ
ΕΠΙΧΕΙΡΗΣΙΑΚΟ
ΠΡΟΓΡΑΜΜΑ
ΑΤΤΙΚΗΣ



Με τη συγχρηματοδότηση της Ελλάδας και της Ευρωπαϊκής Ένωσης

ανάπτυξη - εργασία - αλληλεγγύη

ΟΜΑΔΑ ΙΑ: Φωτισμός ανάδειξης κτιρίου						
A/A	Περιγραφή	Μονάδα Μέτρησης	Ποσότητα	Τιμή Μονάδας	Σύνολο	CPV
193	Κυλινδρικό φωτιστικό Led οροφής, εξωτερικού χώρου, ισχύος έως 11W, 3000K, 230V	τεμάχιο	12	200,00 €	2.400,00 €	31524120-2
194	Ταινία Led RGB σε προφίλ αλουμινίου (ρηχό ή βαθύ) με οπάλ διαχύτη - τεμάχια των 5 μέτρων	τεμάχιο	51	330,00 €	16.830,00 €	31531100-8
Σύνολο ΙΑ' ομάδας					19.230,00 €	
Φ.Π.Α. 24%					4.615,20 €	
Γενικό Σύνολο ΙΑ' ομάδας					23.845,20 €	

Έκδοση: 01 Αναθ.: 00	06/11/2018 .../.../20....	ΕΕ-05-01-03	ΕΓΚΡ./ ΕΚΔ:	30/11/2018 .../.../20....	Δήμος Ιλίου Γραφείο Διαχείρισης Ποιότητας / Α.Τ.Π.Α.	Σελ.: 307/347
-------------------------	------------------------------	-------------	----------------	------------------------------	--	---------------

Σύνολο Ομάδων Υποέργου 2	461.797,56 €
Σύνολο Φ.Π.Α. 24%	110.831,41 €
Γενικό Σύνολο Ομάδων Υποέργου 2	572.628,97 €

Σύνολο Υποέργων	694.985,62 €
Σύνολο Φ.Π.Α. 13%	299,52 €
Σύνολο Φ.Π.Α. 24%	166.243,59 €
Γενικό Σύνολο Υποέργων	861.528,73 €

ΠΑΡΑΡΤΗΜΑ ΠΡΟΥΠΟΛΟΓΙΣΜΟΥ

- **ΕΡΕΥΝΑ ΑΓΟΡΑΣ:** Οι ανωτέρω τιμές διαμορφώθηκαν κατόπιν έρευνας αγοράς στις τρέχουσες τιμές εμπορίου στα αντίστοιχα είδη κατά το χρόνο υλοποίησης της μελέτης και ειδικότερα από ηλεκτρονική επικοινωνία με υποψήφιους αναδόχους και από έλεγχο μέσω διαδικτύου.
- **ΕΙΔΙΚΟΣ ΟΡΟΣ:** Όλα τα υπό προμήθεια είδη θα φέρουν σε ευδιάκριτη θέση τα σχετικά λογότυπα (είτε σε αυτοκόλλητη, είτε σε μεταλλική μορφή) του Επιχειρησιακού Προγράμματος «Αττική 2014-2020», τα οποία θα αποσταλούν στον ανάδοχο κατόπιν συνεννόησης. Σε κάθε περίπτωση για πράξεις που δεν εμπίπτουν στην υποχρέωση ανάρτησης πινακίδας, να τοποθετείται ενημερωτικό υλικό (π.χ. τουλάχιστον μια αφίσα ελάχιστου μεγέθους Α3) με πληροφορίες σχετικά με το έργο, συμπεριλαμβανομένης της χρηματοδοτικής συνδρομής της Ένωσης, σε σημεία εύκολα ορατά από το κοινό, όπως η είσοδος σε ένα κτίριο.

Έκδοση: 01 Αναθ.: 00	06/11/2018 .../.../20....	ΕΕ-05-01-03	ΕΓΚΡ./ ΕΚΔ: 30/11/2018 .../.../20....	Δήμος Ιλίου Γραφείο Διαχείρισης Ποιότητας / Α.Τ.Π.Α.	Σελ.: 308/347
-------------------------	------------------------------	-------------	---	--	---------------

ΠΑΡΑΡΤΗΜΑ ΙΙΙ – ΕΕΕΣ (Προσαρμοσμένο από την Αναθέτουσα Αρχή)-

Από τις 2-5-2019, οι αναθέτουσες αρχές συντάσσουν το ΕΕΕΣ με τη χρήση της νέας ηλεκτρονικής υπηρεσίας Promitheus ESPDint (<https://espdint.eprocurement.gov.gr/>), που προσφέρει τη δυνατότητα ηλεκτρονικής σύνταξης και διαχείρισης του Ευρωπαϊκού Ενιαίου Εγγράφου Σύμβασης (ΕΕΕΣ). Η σχετική ανακοίνωση είναι διαθέσιμη στη Διαδικτυακή Πύλη του ΕΣΗΔΗΣ «www.promitheus.gov.gr». Το περιεχόμενο του αρχείου, είτε ενσωματώνεται στο κείμενο της διακήρυξης, είτε, ως αρχείο PDF, ηλεκτρονικά υπογεγραμμένο, αναρτάται ξεχωριστά ως αναπόσπαστο μέρος αυτής. Το αρχείο XML αναρτάται για την διευκόλυνση των οικονομικών φορέων προκειμένου να συντάξουν μέσω της υπηρεσίας eΕΕΕΣ τη σχετική απάντησή τους].

ΠΑΡΑΡΤΗΜΑ ΙV – Άλλες Δηλώσεις

ΔΕΝ ΕΦΑΡΜΟΖΕΤΑΙ

ΠΑΡΑΡΤΗΜΑ V – Υπόδειγμα Τεχνικής Προσφοράς

ΔΕΝ ΕΦΑΡΜΟΖΕΤΑΙ

ΠΑΡΑΡΤΗΜΑ VI – Άλλο Περιγραφικό Έγγραφο - Υπόδειγμα

ΔΕΝ ΕΦΑΡΜΟΖΕΤΑΙ

ΠΑΡΑΡΤΗΜΑ VII – Υπόδειγμα Οικονομικής Προσφοράς

ΥΠΟΕΡΓΟ 1: Προμήθεια ειδικού εξοπλισμού (έπιπλα) για την ενίσχυση της λειτουργικότητας του ΚΗΦΗ						
ΟΜΑΔΑ Α: Έπιπλα ιατρείων, δωματίων, γραφείων						
A/A	Περιγραφή	Μονάδα Μέτρησης	Ποσότητα	Τιμή Μονάδας	Σύνολο	CPV
1	Γραφείο ιατρού, κοινων. λειτουργού κλπ.	τεμάχιο	30			39100000-3
2	Καρέκλα τροχήλατη	τεμάχιο	38			39100000-3
3	Καρέκλα συνεργασία (σταθερή)	τεμάχιο	21			39100000-3
4	Καναπέδες αναμονής (στα ιατρεία)	τεμάχιο	8			39100000-3

Έκδοση: 01 Αναθ.: 00	06/11/2018 .../.../20....	ΕΕ-05-01-03	ΕΓΚΡ./ ΕΚΔ: 30/11/2018 .../.../20....	Δήμος Ιλίου Γραφείο Διαχείρισης Ποιότητας / Α.Τ.Π.Α.	Σελ.: 309/347
-------------------------	------------------------------	-------------	---	--	---------------



Ευρωπαϊκή Ένωση
Ευρωπαϊκό Ταμείο
Περιφερειακής Ανάπτυξης



ΑΔΑ: ΨΩΦ1ΩΕΒ-Γ4Κ
ΠΕΡΙΦΕΡΕΙΑΚΟ
ΕΠΙΧΕΙΡΗΣΙΑΚΟ
ΠΡΟΓΡΑΜΜΑ
ΑΤΤΙΚΗΣ



ανάπτυξη - εργασία - αλληλεγγύη

Με τη συγχρηματοδότηση της Ελλάδας και της Ευρωπαϊκής Ένωσης

5	Τραπεζάκι για χώρο αναμονής	τεμάχιο	8		39100000-3
6	Γραφείο γραμματείας γωνιακό	τεμάχιο	4		39100000-3
7	Συρταριέρα	τεμάχιο	33		39100000-3
8	Τραπεζάκι συνεργασίας τεσσάρων ατόμων	τεμάχιο	2		39100000-3
9	Τραπέζι συνεργασίας οκτώ ατόμων	τεμάχιο	8		39100000-3
10	Πολυθρόνα δωματίου	τεμάχιο	21		39100000-3
11	Τραπέζι δωματίου	τεμάχιο	13		39100000-3
12	Καρέκλες δωματίων	τεμάχιο	39		39100000-3
13	Τραπεζαρίες	τεμάχιο	9		39100000-3
14	Καρέκλες τραπεζαρίας	τεμάχιο	81		39100000-3
15	Καναπέδες τριθέσιοι	τεμάχιο	8		39100000-3
16	Καναπέδες διθέσιοι	τεμάχιο	8		39100000-3
17	Πολυθρόνες	τεμάχιο	9		39100000-3
18	Τραπεζάκια σαλονιού (μέσης)	τεμάχιο	8		39100000-3
19	Τραπεζάκια σαλονιού (γωνίας)	τεμάχιο	8		39100000-3
20	Γραφείο υπολογιστή	τεμάχιο	8		39100000-3
21	Τροχήλατη καρέκλα συνεργασίας	τεμάχιο	64		39100000-3

Σύνολο Α΄ ομάδας

Έκδοση: 01 Αναθ.: 00	06/11/2018 .../.../20....	ΕΕ-05-01-03	ΕΓΚΡ./ ΕΚΔ: 30/11/2018 .../.../20....	Δήμος Ιλίου Γραφείο Διαχείρισης Ποιότητας / Α.Τ.Π.Π.Α.	Σελ.: 310/347
-------------------------	------------------------------	-------------	---	--	---------------



Ευρωπαϊκή Ένωση
Ευρωπαϊκό Ταμείο
Περιφερειακής Ανάπτυξης



ΑΔΑ: ΨΩΦ1ΩΕΒ-Γ4Κ
ΠΕΡΙΦΕΡΕΙΑΚΟ
ΕΠΙΧΕΙΡΗΣΙΑΚΟ
ΠΡΟΓΡΑΜΜΑ
ΑΤΤΙΚΗΣ



Με τη συγχρηματοδότηση της Ελλάδας και της Ευρωπαϊκής Ένωσης

ανάπτυξη - εργασία - αλληλεγγύη

Φ.Π.Α. 24%

Γενικό Σύνολο Α' ομάδας

Έλαβα γνώση και αποδέχομαι πλήρως και ανεπιφύλακτα τους όρους και τις τεχνικές προδιαγραφές του παρόντος διαγωνισμού

...../...../2022

Υπογραφή

ΟΜΑΔΑ Β: Έπιπλα χώρων ανάπαυσης, εξεταστηρίων

A/A	Περιγραφή	Μονάδα Μέτρησης	Ποσότητα	Τιμή Μονάδας	Σύνολο	CPV
22	Κρεβάτι εξεταστηρίου	τεμάχιο	7			33141620-2
23	Κρεβάτι ανάπαυσης - νοσοκομειακού τύπου	τεμάχιο	38			39143110-0
24	Κομοδίνα	τεμάχιο	38			39143123-4
25	Στρώμα πολύσπαστο	τεμάχιο	38			39143110-0
Σύνολο Β' ομάδας						
Φ.Π.Α. 24%						
Γενικό Σύνολο Β' ομάδας						

Έλαβα γνώση και αποδέχομαι πλήρως και ανεπιφύλακτα τους όρους και τις τεχνικές προδιαγραφές του παρόντος διαγωνισμού

...../...../2022

Υπογραφή

ΟΜΑΔΑ Γ: Ιματισμός

Έκδοση: 01 Αναθ.: 00	06/11/2018/...../20....	ΕΕ-05-01-03	ΕΓΚΡ./ ΕΚΔ: 30/11/2018/...../20....	Δήμος Ιλίου Γραφείο Διαχείρισης Ποιότητας / Α.Τ.Π.Α.	Σελ.: 311/347
-------------------------	----------------------------------	-------------	---	--	---------------



Ευρωπαϊκή Ένωση
Ευρωπαϊκό Ταμείο
Περιφερειακής Ανάπτυξης



ΑΔΑ: ΨΩΦ1ΩΕΒ-Γ4Κ
ΠΕΡΙΦΕΡΕΙΑΚΟ
ΕΠΙΧΕΙΡΗΣΙΑΚΟ
ΠΡΟΓΡΑΜΜΑ
ΑΤΤΙΚΗΣ



ανάπτυξη - εργασία - αλληλεγγύη

Με τη συγχρηματοδότηση της Ελλάδας και της Ευρωπαϊκής Ένωσης

A/A	Περιγραφή	Μονάδα Μέτρησης	Ποσότητα	Τιμή Μονάδας	Σύνολο	CPV
26	Σεντόνια	τεμάχιο	300			39512100-5
27	Μαξιλαροθήκες	τεμάχιο	150			39512500-9
28	Μαξιλάρια	τεμάχιο	150			39516120-9
29	Κουβέρτες άνοιξης	τεμάχιο	150			39511100-8
30	Κουβέρτα βελουτέ	τεμάχιο	100			39511100-8
31	Επιστρώματα	τεμάχιο	60			39512300-7
32	Καλύμματα μαξιλαριών (ζεύγος)	τεμάχιο	80			39512500-9
33	Πετσέτες προσώπου	τεμάχιο	150			39514100-9
34	Πετσέτες μπάνιου	τεμάχιο	150			39514100-9
35	Πετσέτες χεριών	τεμάχιο	100			39514100-9
36	Πετσετάκια κουζίνας	τεμάχιο	30			39514100-9
Σύνολο Γ' ομάδας						
Φ.Π.Α. 24%						
Γενικό Σύνολο Γ' ομάδας						

Έλαβα γνώση και αποδέχομαι πλήρως και ανεπιφύλακτα τους όρους και τις τεχνικές προδιαγραφές του παρόντος διαγωνισμού

...../...../2022

Υπογραφή

ΟΜΑΔΑ Δ: Εξοπλισμός φυσιοθεραπευτηρίου						
A/A	Περιγραφή	Μονάδα Μέτρησης	Ποσότητα	Τιμή Μονάδας	Σύνολο	CPV
37	Δίζυγο βάδισης	τεμάχιο	1			37440000-4
38	Ηλεκτρικός διάδρομος γυμναστικής	τεμάχιο	2			37440000-4
39	Πεταλιέρα	τεμάχιο	2			37440000-4

Έκδοση: 01 06/11/2018	ΕΕ-05-01-03	ΕΓΚΡ./ 30/11/2018	Δήμος Ιλίου	
Αναθ.: 00/..../20....		ΕΚΔ:/..../20....	Γραφείο Διαχείρισης	Σελ.: 312/347
			Ποιότητας / Α.Τ.Π.Α.	



Ευρωπαϊκή Ένωση
Ευρωπαϊκό Ταμείο
Περιφερειακής Ανάπτυξης



ΑΔΑ: ΨΩΦ1ΩΕΒ-Γ4Κ
ΠΕΡΙΦΕΡΕΙΑΚΟ
ΕΠΙΧΕΙΡΗΣΙΑΚΟ
ΠΡΟΓΡΑΜΜΑ
ΑΤΤΙΚΗΣ



ανάπτυξη - εργασία - αλληλεγγύη

Με τη συγχρηματοδότηση της Ελλάδας και της Ευρωπαϊκής Ένωσης

40	Εξασκητής χειροκίνητος άνω και κάτω άκρων	τεμάχιο	1			37440000-4
41	Δινόλουτρο τροχήλατο, μεταλλικό ανοξείδωτο	τεμάχιο	1			33141620-2
42	Καθιστό ποδήλατο με ρυθμιζόμενη πλάτη	τεμάχιο	4			37440000-4
43	Σκαμπό με πλάτη για να συνοδεύει το δινόλουτρο	τεμάχιο	1			39111000-3
44	Συσκευή ηλεκτροθεραπείας TENS/EMS	τεμάχιο	1			33158200-4
45	Μονάδα ηλεκτροθεραπείας επιτραπέζια	τεμάχιο	1			33158200-4
46	Συσκευή διαθερμίας με μικροκύματα, τροχήλατη	τεμάχιο	1			33141620-2
47	Συσκευή υπερήχων, φορητή επαγγελματική	τεμάχιο	1			33112200-0
48	Συσκευή υπερήχων, επιτραπέζια	τεμάχιο	1			33112200-0
49	Συσκευή Laser κατηγορίας Laser 3B	τεμάχιο	1			33141620-2
50	Ηλεκτρικό κρεβάτι θεραπείας.	τεμάχιο	1			33141620-2
51	Πολύζυγο τοίχου ξύλινο	τεμάχιο	1			37440000-4
52	Τροχαλία άνω άκρων διπλή, σταθερή	τεμάχιο	1			37440000-4
53	Δακτυλιέρα τοίχου ξύλινη	τεμάχιο	1			37440000-4
54	Σκαλοπάτι διπλό μεταλλικό	τεμάχιο	1			39150000-8
55	Δίσκος ισοροπίας ξύλινος	τεμάχιο	1			37440000-4

Έκδοση: 01 Αναθ.: 00	06/11/2018 .../.../20....	ΕΕ-05-01-03	ΕΓΚΡ./ ΕΚΔ: 30/11/2018 .../.../20....	Δήμος Ιλίου Γραφείο Διαχείρισης Ποιότητας / Α.Τ.Π.Α.	Σελ.: 313/347
-------------------------	------------------------------	-------------	---	--	---------------



Ευρωπαϊκή Ένωση
Ευρωπαϊκό Ταμείο
Περιφερειακής Ανάπτυξης



ΑΔΑ: ΨΩΦ1ΩΕΒ-Γ4Κ
ΠΕΡΙΦΕΡΕΙΑΚΟ
ΕΠΙΧΕΙΡΗΣΙΑΚΟ
ΠΡΟΓΡΑΜΜΑ
ΑΤΤΙΚΗΣ



Με τη συγχρηματοδότηση της Ελλάδας και της Ευρωπαϊκής Ένωσης

ανάπτυξη - εργασία - αλληλεγγύη

56	Παραβάν 3φυλλο, τροχήλατο	τεμάχιο	3			39150000-8
57	Διαφανοσκόπιο τοίχου	τεμάχιο	1			33141620-2
Σύνολο Δ' ομάδας						
Φ.Π.Α. 24%						
Γενικό Σύνολο Δ' ομάδας						

Έλαβα γνώση και αποδέχομαι πλήρως και ανεπιφύλακτα τους όρους και τις τεχνικές προδιαγραφές του παρόντος διαγωνισμού

.....,/...../2022

Υπογραφή

ΟΜΑΔΑ Ε: Αναπηρικά αμαξίδια						
A/A	Περιγραφή	Μονάδα Μέτρησης	Ποσότητα	Τιμή Μονάδας	Σύνολο	CPV
58	Αναπηρικό αμαξίδιο, πτυσσόμενο μεταλλικής κατασκευής, με μεγάλους τροχούς, βαρέως τύπου	τεμάχιο	8			33193110-3
Σύνολο Ε' ομάδας						
Φ.Π.Α. 13%						
Γενικό Σύνολο Ε' ομάδας						

Έλαβα γνώση και αποδέχομαι πλήρως και ανεπιφύλακτα τους όρους και τις τεχνικές προδιαγραφές του παρόντος διαγωνισμού

.....,/...../2022

Υπογραφή

ΟΜΑΔΑ ΣΤ: Εξοπλισμός φαγητού						
A/A	Περιγραφή	Μονάδα Μέτρησης	Ποσότητα	Τιμή Μονάδας	Σύνολο	CPV

Έκδοση: 01 Αναθ.: 00	06/11/2018/..../20....	ΕΕ-05-01-03	ΕΓΚΡ./ ΕΚΔ:	30/11/2018/..../20....	Δήμος Ιλίου Γραφείο Διαχείρισης Ποιότητας / Α.Τ.Π.Α.	Σελ.: 314/347
-------------------------	--------------------------------	-------------	----------------	--------------------------------	--	---------------



Ευρωπαϊκή Ένωση
Ευρωπαϊκό Ταμείο
Περιφερειακής Ανάπτυξης



ΑΔΑ: ΨΩΦ1ΩΕΒ-Γ4Κ
ΠΕΡΙΦΕΡΕΙΑΚΟ
ΕΠΙΧΕΙΡΗΣΙΑΚΟ
ΠΡΟΓΡΑΜΜΑ
ΑΤΤΙΚΗΣ



ανάπτυξη - εργασία - αλληλεγγύη

Με τη συγχρηματοδότηση της Ελλάδας και της Ευρωπαϊκής Ένωσης

59	Ποτήρι νερού	τεμάχιο	300		39220000-0
60	Κανάτα νερού	τεμάχιο	20		39220000-0
61	Πιάτο ρηχό	τεμάχιο	150		39220000-0
62	Πιάτο βαθύ	τεμάχιο	150		39220000-0
63	Πιάτο φρούτου	τεμάχιο	150		39220000-0
64	Φλυτζάνι τσαγιού-καφέ	τεμάχιο	100		39220000-0
65	Κούπα του καφέ	τεμάχιο	100		39220000-0
66	Μπολ	τεμάχιο	100		39220000-0
67	Πιρούνι φαγητού και κουτάλι σούπας	τεμάχιο	100		39220000-0
68	Μαχαίρι φαγητού	τεμάχιο	30		39220000-0
69	Πιρουνάκι και κουταλάκι	τεμάχιο	100		39220000-0
70	Μαχαίρι ψωμιού οδοντωτό	τεμάχιο	10		39220000-0
71	Μαχαίρι chef	τεμάχιο	10		39220000-0
72	Δίσκος σερβιρίσματος αντιολισθητικός	τεμάχιο	5		39220000-0
73	Σουρωτήρι ανοξείδωτο	τεμάχιο	3		39220000-0
74	Σουρωτήρι ανοξείδωτο τσαγιού	τεμάχιο	4		39220000-0
75	Μπρίκι ανοξείδωτο	τεμάχιο	4		39220000-0
76	Μπολ αναμείξεως ανοξείδωτο	τεμάχιο	3		39220000-0
77	Μπολ αναμείξεως ανοξείδωτο.	τεμάχιο	3		39220000-0
78	Ταψί	τεμάχιο	6		39220000-0
79	Βραστήρας	τεμάχιο	4		39220000-0
Σύνολο ΣΤ' ομάδας					
Φ.Π.Α. 24%					
Γενικό Σύνολο ΣΤ' ομάδας					

Έλαβα γνώση και αποδέχομαι πλήρως και ανεπιφύλακτα τους όρους και τις τεχνικές προδιαγραφές του παρόντος διαγωνισμού

Έκδοση: 01 Αναθ.: 00	06/11/2018 .../.../20....	ΕΕ-05-01-03	ΕΓΚΡ./ ΕΚΔ: 30/11/2018 .../.../20....	Δήμος Ιλίου Γραφείο Διαχείρισης Ποιότητας / Α.Τ.Π.Α.	Σελ.: 315/347
-------------------------	------------------------------	-------------	---	--	---------------



Ευρωπαϊκή Ένωση
Ευρωπαϊκό Ταμείο
Περιφερειακής Ανάπτυξης



ΑΔΑ: ΨΩΦ1ΩΕΒ-Γ4Κ
ΠΕΡΙΦΕΡΕΙΑΚΟ
ΕΠΙΧΕΙΡΗΣΙΑΚΟ
ΠΡΟΓΡΑΜΜΑ
ΑΤΤΙΚΗΣ



Με τη συγχρηματοδότηση της Ελλάδας και της Ευρωπαϊκής Ένωσης

.....,/...../2022

Υπογραφή

ΟΜΑΔΑ Ζ: Είδη σκίασης						
A/A	Περιγραφή	Μονάδα Μέτρησης	Ποσότητα	Τιμή Μονάδας	Σύνολο	CPV
80	Σιδηρόδρομοι βαρέως τύπου	τεμάχιο	180			44115810-0
81	Κουρτίνα λεπτή	τεμάχιο	200			39515000-5
82	Κουρτίνα χοντρή	τεμάχιο	250			39515000-5
83	Κουρτίνα τύπου Roler τοποθετημένη	τεμάχιο	580			39515000-5
Σύνολο Ζ' ομάδας						
Φ.Π.Α. 24%						
Γενικό Σύνολο Ζ' ομάδας						

Έλαβα γνώση και αποδέχομαι πλήρως και ανεπιφύλακτα τους όρους και τις τεχνικές προδιαγραφές του παρόντος διαγωνισμού

.....,/...../2022

Υπογραφή

ΟΜΑΔΑ Η: Πολυθρόνα συνεργασίας-ψυχοθεραπείας						
A/A	Περιγραφή	Μονάδα Μέτρησης	Ποσότητα	Τιμή Μονάδας	Σύνολο	CPV
84	Πολυθρόνα συνεργασίας-ψυχοθεραπείας	τεμάχιο	12			39113100-8
Σύνολο Η' ομάδας						
Φ.Π.Α. 24%						
Γενικό Σύνολο Η' ομάδας						

Έκδοση: 01 Αναθ.: 00	06/11/2018/..../20....	ΕΕ-05-01-03	ΕΓΚΡ./ ΕΚΔ: 30/11/2018/..../20....	Δήμος Ιλίου Γραφείο Διαχείρισης Ποιότητας / Α.Τ.Π.Α.	Σελ.: 316/347
-------------------------	--------------------------------	-------------	---	--	---------------



Ευρωπαϊκή Ένωση
Ευρωπαϊκό Ταμείο
Περιφερειακής Ανάπτυξης



ΑΔΑ: ΨΩΦ1ΩΕΒ-Γ4Κ
ΠΕΡΙΦΕΡΕΙΑΚΟ
ΕΠΙΧΕΙΡΗΣΙΑΚΟ
ΠΡΟΓΡΑΜΜΑ
ΑΤΤΙΚΗΣ



Με τη συγχρηματοδότηση της Ελλάδας και της Ευρωπαϊκής Ένωσης

ανάπτυξη - εργασία - αλληλεγγύη

Έλαβα γνώση και αποδέχομαι πλήρως και ανεπιφύλακτα τους όρους και τις τεχνικές προδιαγραφές του παρόντος διαγωνισμού

.....,/...../2022

Υπογραφή

ΥΠΟΕΡΓΟ 2: Προμήθεια ηλεκτρομηχανολογικού εξοπλισμού για την ενίσχυση της λειτουργικότητας του ΚΗΦΗ						
ΟΜΑΔΑ Α: Κλιματιστικά						
A/A	Περιγραφή	Μονάδα Μέτρησης	Ποσότητα	Τιμή Μονάδας	Σύνολο	CPV
85	Κεντρική κλιματιστική μονάδα παροχής 5500 m3/h,	τεμάχιο	1			42512000-8
86	Αυτόνομη κλιματιστική μονάδα παροχής 3400 m3/h, αέρος-αέρος	τεμάχιο	1			42511110-5
87	Αυτόνομη κλιματιστική μονάδα παροχής 6500 m3/h, αέρος-αέρος	τεμάχιο	1			42511110-5
88	Αυτόνομη κλιματιστική μονάδα παροχής 8500 m3/h, αέρος-αέρος	τεμάχιο	1			42511110-5
89	Τοποθέτηση κλιματιστικών μονάδων	τεμάχιο	1			51120000-9
Σύνολο Α΄ ομάδας						
Φ.Π.Α. 24%						
Γενικό Σύνολο Α΄ ομάδας						

Έλαβα γνώση και αποδέχομαι πλήρως και ανεπιφύλακτα τους όρους και τις τεχνικές προδιαγραφές του παρόντος διαγωνισμού

.....,/...../2022

Υπογραφή

Έκδοση: 01 Αναθ.: 00	06/11/2018 .../.../20....	ΕΕ-05-01-03	ΕΓΚΡ./ ΕΚΔ: 30/11/2018 .../.../20....	Δήμος Ιλίου Γραφείο Διαχείρισης Ποιότητας / Α.Τ.Π.Α.	Σελ.: 317/347
-------------------------	------------------------------	-------------	---	--	---------------



Ευρωπαϊκή Ένωση
Ευρωπαϊκό Ταμείο
Περιφερειακής Ανάπτυξης



ΑΔΑ: ΨΩΦ1ΩΕΒ-Γ4Κ
ΠΕΡΙΦΕΡΕΙΑΚΟ
ΕΠΙΧΕΙΡΗΣΙΑΚΟ
ΠΡΟΓΡΑΜΜΑ
ΑΤΤΙΚΗΣ



Με τη συγχρηματοδότηση της Ελλάδας και της Ευρωπαϊκής Ένωσης

ανάπτυξη - εργασία - αλληλεγγύη

ΟΜΑΔΑ Β: Ανελκυστήρας (αναβατόριο) τροφίμων

A/A	Περιγραφή	Μονάδα Μέτρησης	Ποσότητα	Τιμή Μονάδας	Σύνολο	CPV
90	Ανελκυστήρας (αναβατόριο) τροφίμων	τεμάχιο	1			42416120-2
Σύνολο Β' ομάδας						
Φ.Π.Α. 24%						
Γενικό Σύνολο Β' ομάδας						

Έλαβα γνώση και αποδέχομαι πλήρως και ανεπιφύλακτα τους όρους και τις τεχνικές προδιαγραφές του παρόντος διαγωνισμού

...../...../2022

Υπογραφή

ΟΜΑΔΑ Γ: Σύστημα συναγερμού - Αναβάθμιση κλειστού κυκλώματος TV (C.C.TV)

A/A	Περιγραφή	Μονάδα Μέτρησης	Ποσότητα	Τιμή Μονάδας	Σύνολο	CPV
91	Κεντρική μονάδα συστήματος συναγερμού	τεμάχιο	1			31625000-3
92	Πληκτρολόγιο	τεμάχιο	3			31625000-3
93	Μαγνητική επαφή	τεμάχιο	1			31625000-3
94	Μπαταρία ξηρής φόρτισης 12 V 7 Ah	τεμάχιο	9			31625000-3
95	Μπαταρία ξηρής φόρτισης 12 V 2 Ah	τεμάχιο	2			31625000-3
96	Διπλο - μικροκυματικός και υπέρυθρος ανιχνευτής κίνησης (ραντάρ)	τεμάχιο	77			31625000-3

Έκδοση: 01 Αναθ.: 00	06/11/2018 .../.../20....	ΕΕ-05-01-03	ΕΓΚΡ./ ΕΚΔ: 30/11/2018 .../.../20....	Δήμος Ιλίου Γραφείο Διαχείρισης Ποιότητας / Α.Τ.Π.Π.Α.	Σελ.: 318/347
-------------------------	------------------------------	-------------	---	--	---------------



Ευρωπαϊκή Ένωση
Ευρωπαϊκό Ταμείο
Περιφερειακής Ανάπτυξης



ΑΔΑ: ΨΩΦ1ΩΕΒ-Γ4Κ
ΠΕΡΙΦΕΡΕΙΑΚΟ
ΕΠΙΧΕΙΡΗΣΙΑΚΟ
ΠΡΟΓΡΑΜΜΑ
ΑΤΤΙΚΗΣ



ανάπτυξη - εργασία - αλληλεγγύη

Με τη συγχρηματοδότηση της Ελλάδας και της Ευρωπαϊκής Ένωσης

97	Εξωτερική σειρήνα	τεμάχιο	2		31625000-3
98	Εσωτερική σειρήνα	τεμάχιο	8		31625000-3
99	Τροφοδοτικό Bus	τεμάχιο	8		31625000-3
100	Κουτί τροφοδοτικού Bus	τεμάχιο	8		31625000-3
101	Ρελέ	τεμάχιο	1		31625000-3
102	Μετασχηματιστής	τεμάχιο	9		31625000-3
103	Πλακέτα επέκτασης	τεμάχιο	9		31625000-3
104	Κουτί πλακέτας επέκτασης	τεμάχιο	9		31625000-3
105	Σύνολο των απαραίτητων καλωδίων και μικροϋλικών για την εγκατάσταση του συστήματος	τεμάχιο	1		31625000-3
106	Εργασίες εγκατάστασης μηχανημάτων και καλωδίωσης, ρυθμίσεις και προγραμματισμός	τεμάχιο	1		35120000-1
107	Κάμερα Bullet	τεμάχιο	16		31625000-3
108	Μεταλλική βάση στήριξης	τεμάχιο	16		31625000-3
109	Τροφοδοτικό τροφοδοσίας	τεμάχιο	3		31625000-3
110	Βύσμα BNC	τεμάχιο	32		31625000-3
111	Σύνολο των απαραίτητων καλωδίων, καναλιών και μικροϋλικών για την εγκατάσταση των μηχανημάτων	τεμάχιο	1		31625000-3
112	Εργασίες εγκατάστασης μηχανημάτων και καλωδίωσης, προγραμματισμός μεταφοράς εικόνας και ρυθμίσεις	τεμάχιο	1		35120000-1
Σύνολο Γ' ομάδας					
Φ.Π.Α. 24%					
Γενικό Σύνολο Γ' ομάδας					

Έκδοση: 01 Αναθ.: 00	06/11/2018 .../.../20....	ΕΕ-05-01-03	ΕΓΚΡ./ ΕΚΔ: 30/11/2018 .../.../20....	Δήμος Ιλίου Γραφείο Διαχείρισης Ποιότητας / Α.Τ.Π.Α.	Σελ.: 319/347
-------------------------	------------------------------	-------------	---	--	---------------



Ευρωπαϊκή Ένωση
Ευρωπαϊκό Ταμείο
Περιφερειακής Ανάπτυξης



ΑΔΑ: ΨΩΦ1ΩΕΒ-Γ4Κ
ΠΕΡΙΦΕΡΕΙΑΚΟ
ΕΠΙΧΕΙΡΗΣΙΑΚΟ
ΠΡΟΓΡΑΜΜΑ
ΑΤΤΙΚΗΣ



Με τη συγχρηματοδότηση της Ελλάδας και της Ευρωπαϊκής Ένωσης

ανάπτυξη - εργασία - αλληλεγγύη

Έλαβα γνώση και αποδέχομαι πλήρως και ανεπιφύλακτα τους όρους και τις τεχνικές προδιαγραφές του παρόντος διαγωνισμού

...../...../2022

Υπογραφή

ΟΜΑΔΑ Δ: Ηλεκτρικές συσκευές - Επαγγελματικός Εξοπλισμός						
A/A	Περιγραφή	Μονάδα Μέτρησης	Ποσότητα	Τιμή Μονάδας	Σύνολο	CPV
113	Τροχήλατος θερμοθάλαμος	τεμάχιο	1			39314000-6
114	Φούρνος Ατμού Αέρα Ηλεκτρικός Προγραμματιζόμενος με Οθόνη Αφής & Boiler 10 GN2/1	τεμάχιο	1			39314000-6
115	Ανοιχτή Βάση Φούρνου με Οδηγούς για Ταψιά	τεμάχιο	1			39314000-6
116	Φούρνος μικροκυμάτων	τεμάχιο	1			39314000-6
117	Ράφι τοίχου ανοξειδωτο - Βάση φούρνου μικροκυμάτων	τεμάχιο	1			39314000-6
118	Τραπέζι εργασίας με ράφι	τεμάχιο	1			39314000-6
119	Τραπέζι Εργασίας με Ράφι, Νεροχύτη, και θέση για Κάδο Απορριμμάτων	τεμάχιο	1			39314000-6
120	Τραπέζι Εξόδου Πλυντηρίου	τεμάχιο	1			39314000-6
121	Τραπέζι παραλαβής απλύτων	τεμάχιο	1			39314000-6
122	Τραπέζι Εισόδου Πλυντηρίου με 2 Λεκάνες	τεμάχιο	1			39314000-6
123	Τραπέζι εργασίας με θέση για κάδο απορριμμάτων	τεμάχιο	1			39314000-6

Έκδοση: 01 Αναθ.: 00	06/11/2018/...../20....	ΕΕ-05-01-03	ΕΓΚΡ./ ΕΚΔ: 30/11/2018/...../20....	Δήμος Ιλίου Γραφείο Διαχείρισης Ποιότητας / Α.Τ.Π.Α.	Σελ.: 320/347
-------------------------	----------------------------------	-------------	---	--	---------------



Ευρωπαϊκή Ένωση
Ευρωπαϊκό Ταμείο
Περιφερειακής Ανάπτυξης



ΑΔΑ: ΨΩΦ1ΩΕΒ-Γ4Κ
ΠΕΡΙΦΕΡΕΙΑΚΟ
ΕΠΙΧΕΙΡΗΣΙΑΚΟ
ΠΡΟΓΡΑΜΜΑ
ΑΤΤΙΚΗΣ



ανάπτυξη - εργασία - αλληλεγγύη

Με τη συγχρηματοδότηση της Ελλάδας και της Ευρωπαϊκής Ένωσης

124	Τροχήλατος κάδος απορριμμάτων με πεντάλ	τεμάχιο	4			39314000-6
125	Καταιωνιστήρας Κοντός με Μπαταρία και Ντουσιέρα	τεμάχιο	1			39314000-6
126	Καταιωνιστήρας με Μπαταρία και Ντουσιέρα	τεμάχιο	3			39314000-6
127	Λάντζα με δύο (2) λεκάνες	τεμάχιο	1			39314000-6
128	Νιπτήρας Πλύσης Χεριών Επιτοίχιος με Διανεμητή σαπουνιού	τεμάχιο	1			39314000-6
129	Διπλή Επιδαπέδια Φριτέζα - 2 Κάδοι 10 λίτρα έκαστος ηλεκτρικός	τεμάχιο	1			39314000-6
130	Επιδαπέδιος Βραστήρας έμμεσου Θερμάνσεως Ηλεκτρικός 55 λίτρων	τεμάχιο	1			39314000-6
131	Ουδέτερο ερμάριο	τεμάχιο	1			39314000-6
132	Επιδαπέδια Κουζίνα 6 Τετράγωνων εστιών	τεμάχιο	1			39314000-6
133	Τραπεζοερμάριο συρομένων θυρών	τεμάχιο	3			39314000-6
134	Τραπεζοερμάριο συρόμενων θυρών	τεμάχιο	1			39314000-6
135	Ψηλό Ερμάριο Συρομένων Θυρών (Ντουλάπα)	τεμάχιο	1			39314000-6
136	Όρθιο ψυγείο θάλαμος συντήρηση	τεμάχιο	3			39314000-6
137	Όρθιο ψυγείο θάλαμος κατάψυξη	τεμάχιο	1			39314000-6
138	Λυόμενος ψυκτικός θάλαμος κατάψυξης	τεμάχιο	1			39314000-6

Έκδοση: 01 Αναθ.: 00	06/11/2018 .../.../20....	ΕΕ-05-01-03	ΕΓΚΡ./ ΕΚΔ: 30/11/2018 .../.../20....	Δήμος Ιλίου Γραφείο Διαχείρισης Ποιότητας / Α.Τ.Π.Α.	Σελ.: 321/347
-------------------------	------------------------------	-------------	---	--	---------------



Ευρωπαϊκή Ένωση
Ευρωπαϊκό Ταμείο
Περιφερειακής Ανάπτυξης



ΑΔΑ: ΨΩΦ1ΩΕΒ-Γ4Κ
ΠΕΡΙΦΕΡΕΙΑΚΟ
ΕΠΙΧΕΙΡΗΣΙΑΚΟ
ΠΡΟΓΡΑΜΜΑ
ΑΤΤΙΚΗΣ



ανάπτυξη - εργασία - αλληλεγγύη

Με τη συγχρηματοδότηση της Ελλάδας και της Ευρωπαϊκής Ένωσης

139	Λυόμενος ψυκτικός θάλαμος συντήρησης	τεμάχιο	2			39314000-6
140	Καταγραφικό μηχάνημα αυτόματης καταγραφής 10 καναλιών/7 αισθητήρων με εκτυπωτή, συνδεδεμένο συνολικά με επτά (7) επαγγελματικές ηλεκτρικές συσκευές (επαγγελματικά ψυγεία θαλάμους/λυόμενους ψυκτικούς θαλάμους)	τεμάχιο	1			39314000-6
141	Ραφιέρα Θαλάμου 4 Ορόφων Αλουμίνιο - Πλαστικό	τεμάχιο	3			39314000-6
142	Ραφιέρα Θαλάμου 4 Ορόφων Αλουμίνιο - Πλαστικό	τεμάχιο	3			39314000-6
143	Ραφιέρα Θαλάμου 4 Ορόφων Αλουμίνιο - Πλαστικό	τεμάχιο	3			39314000-6
144	Ραφιέρα Θαλάμου 4 Ορόφων Αλουμίνιο - Πλαστικό	τεμάχιο	3			39314000-6
145	Πλυντήριο πιάτων ποτηριών τύπου καμπάνα	τεμάχιο	2			39314000-6
146	Επαγγελματικός απορροφητήρας φούρνου τύπου χοάνης, inox (Χοάνη και φίλτρα χοάνης)	τεμάχιο	1			39314000-6
147	Κεντρικός επαγγελματικός απορροφητήρας τύπου χοάνης, inox, με φωτισμό (Χοάνη και φίλτρα χοάνης)	τεμάχιο	1			39314000-6
148	Κανάλια - Μοτέρ, λοιπά εξαρτήματα και εγκατάσταση, σύνδεση, ρύθμιση και θέση σε λειτουργία δύο (2) επαγγελματικών απορροφητήρων inox, τύπου χοάνης	τεμάχιο	1			39314000-6

Έκδοση: 01 06/11/2018 Αναθ.: 00/..../20....	ΕΕ-05-01-03	ΕΓΚΡ./ 30/11/2018 ΕΚΔ:/..../20....	Δήμος Ιλίου Γραφείο Διαχείρισης Ποιότητας / Α.Τ.Π.Α.	Σελ.: 322/347
---	-------------	--	--	---------------



Ευρωπαϊκή Ένωση
Ευρωπαϊκό Ταμείο
Περιφερειακής Ανάπτυξης



ΑΔΑ: ΨΩΦ1ΩΕΒ-Γ4Κ
ΠΕΡΙΦΕΡΕΙΑΚΟ
ΕΠΙΧΕΙΡΗΣΙΑΚΟ
ΠΡΟΓΡΑΜΜΑ
ΑΤΤΙΚΗΣ



ανάπτυξη - εργασία - αλληλεγγύη

Με τη συγχρηματοδότηση της Ελλάδας και της Ευρωπαϊκής Ένωσης

149	Ψυγείο δίπορτο A+ ενεργειακής κλάσης	τεμάχιο	5			39711130-9
150	Ταχύστροφο πλυντήριοστυπτήριο 14 Κιλών ηλεκτρικό	τεμάχιο	2			42716110-2
151	Στεγνωτήριο 14 κιλών ηλεκτρικό	τεμάχιο	2			42716110-2
152	Σιδερωτήριο ηλεκτρικό	τεμάχιο	1			42716110-2
153	Τροχήλατο τραπέζι διπλώματος	τεμάχιο	1			42716110-2
154	Τραπέζι εργασίας με θέση για κάδο απορριμμάτων	τεμάχιο	1			42716110-2
155	Λάντζα με μία (1) λεκάνη	τεμάχιο	1			42716110-2
156	Τρόλτσι μεταφοράς καθαρού ιματισμού	τεμάχιο	2			42716110-2
157	Τρόλτσι μεταφοράς ακάθαρτου ιματισμού	τεμάχιο	2			42716110-2
158	Ραφιέρα λινών τεσσάρων (4) ορόφων	τεμάχιο	3			42716110-2
159	Ραφιέρα λινών τεσσάρων (4) ορόφων	τεμάχιο	1			42716110-2
Σύνολο Δ' ομάδας						
Φ.Π.Α. 24%						
Γενικό Σύνολο Δ' ομάδας						

Έλαβα γνώση και αποδέχομαι πλήρως και ανεπιφύλακτα τους όρους και τις τεχνικές προδιαγραφές του παρόντος διαγωνισμού

...../...../2022

Υπογραφή

Έκδοση: 01 Αναθ.: 00	06/11/2018/..../20....	ΕΕ-05-01-03	ΕΓΚΡ./ ΕΚΔ: 30/11/2018/..../20....	Δήμος Ιλίου Γραφείο Διαχείρισης Ποιότητας / Α.Τ.Π.Α.	Σελ.: 323/347
-------------------------	--------------------------------	-------------	---	--	---------------



Ευρωπαϊκή Ένωση
Ευρωπαϊκό Ταμείο
Περιφερειακής Ανάπτυξης



ΑΔΑ: ΨΩΦ1ΩΕΒ-Γ4Κ
ΠΕΡΙΦΕΡΕΙΑΚΟ
ΕΠΙΧΕΙΡΗΣΙΑΚΟ
ΠΡΟΓΡΑΜΜΑ
ΑΤΤΙΚΗΣ



Με τη συγχρηματοδότηση της Ελλάδας και της Ευρωπαϊκής Ένωσης

ανάπτυξη - εργασία - αλληλεγγύη

ΟΜΑΔΑ Ε: Μηχανογραφικός εξοπλισμός

A/A	Περιγραφή	Μονάδα Μέτρησης	Ποσότητα	Τιμή Μονάδας	Σύνολο	CPV
160	Ηλεκτρονικός Υπολογιστής (Desktop PC) χωρίς οθόνη	τεμάχιο	25			30213300-8
161	Οθόνη 22"	τεμάχιο	20			30231310-3
162	Οθόνη Touch 24"	τεμάχιο	10			30231310-3
163	Φορητός Ηλεκτρονικός Υπολογιστής	τεμάχιο	5			30213100-6
164	Έγχρωμος Εκτυπωτής A4 (με 2 επιπλέον σετ δοχείων γραφίτη για κάθε εκτυπωτή)	τεμάχιο	2			30232110-8 30125110-5
165	Ασπρόμαυρος εκτυπωτής A4 (με 2 επιπλέον δοχεία γραφίτη για κάθε εκτυπωτή)	τεμάχιο	8			30232110-8 30125110-5
166	Βιντεοπροβολέας (Projector)	τεμάχιο	2			38652120-7
Σύνολο Ε΄ ομάδας						
Φ.Π.Α. 24%						
Γενικό Σύνολο Ε΄ ομάδας						

Έλαβα γνώση και αποδέχομαι πλήρως και ανεπιφύλακτα τους όρους και τις τεχνικές προδιαγραφές του παρόντος διαγωνισμού

.....,/...../2022

Υπογραφή

ΟΜΑΔΑ ΣΤ : Tablet

A/A	Περιγραφή	Μονάδα Μέτρησης	Ποσότητα	Τιμή Μονάδας	Σύνολο	CPV
-----	-----------	-----------------	----------	--------------	--------	-----

Έκδοση: 01 Αναθ.: 00	06/11/2018/..../20....	ΕΕ-05-01-03	ΕΓΚΡ./ ΕΚΔ: 30/11/2018/..../20....	Δήμος Ιλίου Γραφείο Διαχείρισης Ποιότητας / Α.Τ.Π.Π.Α.	Σελ.: 324/347
-------------------------	--------------------------------	-------------	---	--	---------------



Ευρωπαϊκή Ένωση
Ευρωπαϊκό Ταμείο
Περιφερειακής Ανάπτυξης



ΑΔΑ: ΨΩΦ1ΩΕΒ-Γ4Κ
ΠΕΡΙΦΕΡΕΙΑΚΟ
ΕΠΙΧΕΙΡΗΣΙΑΚΟ
ΠΡΟΓΡΑΜΜΑ
ΑΤΤΙΚΗΣ



Με τη συγχρηματοδότηση της Ελλάδας και της Ευρωπαϊκής Ένωσης

ανάπτυξη - εργασία - αλληλεγγύη

167	Tablet (με γραφίδα)	τεμάχιο	15		30213100-6
Σύνολο ΣΤ' ομάδας					
Φ.Π.Α. 24%					
Γενικό Σύνολο ΣΤ' ομάδας					

Έλαβα γνώση και αποδέχομαι πλήρως και ανεπιφύλακτα τους όρους και τις τεχνικές προδιαγραφές του παρόντος διαγωνισμού

.....,/...../2022

Υπογραφή

ΟΜΑΔΑ Ζ: Φωτοτυπικό πολυμηχάνημα						
A/A	Περιγραφή	Μονάδα Μέτρησης	Ποσότητα	Τιμή Μονάδας	Σύνολο	CPV
168	Φωτοτυπικό πολυμηχάνημα με επιπλέον δοχεία γραφίτη	τεμάχιο	4			30120000-6 30125120-8
Σύνολο Ζ' ομάδας						
Φ.Π.Α. 24%						
Γενικό Σύνολο Ζ' ομάδας						

Έλαβα γνώση και αποδέχομαι πλήρως και ανεπιφύλακτα τους όρους και τις τεχνικές προδιαγραφές του παρόντος διαγωνισμού

.....,/...../2022

Υπογραφή

ΟΜΑΔΑ Η: Λογισμικό για PC και NOTEBOOK						
A/A	Περιγραφή	Μονάδα Μέτρησης	Ποσότητα	Τιμή Μονάδας	Σύνολο	CPV

Έκδοση: 01 Αναθ.: 00	06/11/2018/..../20....	ΕΕ-05-01-03	ΕΓΚΡ./ ΕΚΔ:	30/11/2018/..../20....	Δήμος Ιλίου Γραφείο Διαχείρισης Ποιότητας / Α.Τ.Π.Α.	Σελ.: 325/347
-------------------------	--------------------------------	-------------	----------------	--------------------------------	--	---------------



Ευρωπαϊκή Ένωση
Ευρωπαϊκό Ταμείο
Περιφερειακής Ανάπτυξης



ΑΔΑ: ΨΩΦ1ΩΕΒ-Γ4Κ
ΠΕΡΙΦΕΡΕΙΑΚΟ
ΕΠΙΧΕΙΡΗΣΙΑΚΟ
ΠΡΟΓΡΑΜΜΑ
ΑΤΤΙΚΗΣ



ανάπτυξη - εργασία - αλληλεγγύη

Με τη συγχρηματοδότηση της Ελλάδας και της Ευρωπαϊκής Ένωσης

169	OfficeStd 2019 OLP NL Gov	τεμάχιο	30		48920000-3
170	Antivirus TREND MICRO WORRY FREE (1 Year License)	τεμάχιο	31		48730000-4
Σύνολο Η' ομάδας					
Φ.Π.Α. 24%					
Γενικό Σύνολο Η' ομάδας					

Έλαβα γνώση και αποδέχομαι πλήρως και ανεπιφύλακτα τους όρους και τις τεχνικές προδιαγραφές του παρόντος διαγωνισμού

.....,/...../2022

Υπογραφή

ΟΜΑΔΑ Θ: Δικτυακά						
A/A	Περιγραφή	Μονάδα Μέτρησης	Ποσότητα	Τιμή Μονάδας	Σύνολο	CPV
171	Επιδαπέδιο Rack	τεμάχιο	1			32424000-1
172	Μεταγωγέας Δικτύου Δεδομένων (Switch) 48G+4 SFP	τεμάχιο	1			32420000-3
173	Μεταγωγέας Δικτύου Δεδομένων (Switch) 24G	τεμάχιο	5			32420000-3
174	Πομπодέκτης οπτικής ίνας	τεμάχιο	2			32580000-2
175	Firewall	τεμάχιο	1			32420000-3
176	KVM switch RackMount + 8 cables	τεμάχιο	1			30232000-4
177	Κεντρικός εξυπηρετητής (Server)	τεμάχιο	1			48820000-2 51611100-9
Σύνολο Θ' ομάδας						
Φ.Π.Α. 24%						

Έκδοση: 01 Αναθ.: 00	06/11/2018/...../20....	ΕΕ-05-01-03	ΕΓΚΡ./ ΕΚΔ: 30/11/2018/...../20....	Δήμος Ιλίου Γραφείο Διαχείρισης Ποιότητας / Α.Τ.Π.Α.	Σελ.: 326/347
-------------------------	----------------------------------	-------------	---	--	---------------



Ευρωπαϊκή Ένωση
Ευρωπαϊκό Ταμείο
Περιφερειακής Ανάπτυξης



ΑΔΑ: ΨΩΦ1ΩΕΒ-Γ4Κ
ΠΕΡΙΦΕΡΕΙΑΚΟ
ΕΠΙΧΕΙΡΗΣΙΑΚΟ
ΠΡΟΓΡΑΜΜΑ
ΑΤΤΙΚΗΣ



Με τη συγχρηματοδότηση της Ελλάδας και της Ευρωπαϊκής Ένωσης

ανάπτυξη - εργασία - αλληλεγγύη

Γενικό Σύνολο Θ' ομάδας

Έλαβα γνώση και αποδέχομαι πλήρως και ανεπιφύλακτα τους όρους και τις τεχνικές προδιαγραφές του παρόντος διαγωνισμού

...../...../2022

Υπογραφή

ΟΜΑΔΑ Ι: Τηλεφωνικό κέντρο και WiFi

A/A	Περιγραφή	Μονάδα Μέτρησης	Ποσότητα	Τιμή Μονάδας	Σύνολο	CPV
178	Τηλεφωνικό Κέντρο	τεμάχιο	1			32552310-3
179	Τηλεφωνική συσκευή αναλογική	τεμάχιο	50			32552100-8
180	Τηλεφωνική συσκευή ψηφιακή	τεμάχιο	5			32552100-8
181	Ψηφιακή τηλεφωνική συσκευή κοινόχρηστη	τεμάχιο	3			32552100-8
182	Κεραία ασύρματης τηλεφωνίας	τεμάχιο	14			32510000-1
183	Ασύρματη τηλεφωνική συσκευή	τεμάχιο	10			32552110-1
184	Υλικά εγκατάστασης T/K	τεμάχιο	1			32520000-4
185	Υπηρεσίες εγκατάστασης T/K	τεμάχιο	1			51340000-7
186	Υπηρεσίες εγκατάστασης καλωδιακού δικτύου για WiFi & κεραίες Dect	τεμάχιο	1			51300000-5
187	Εσωτερικό Access Point	τεμάχιο	10			32344210-1

Έκδοση: 01 Αναθ.: 00	06/11/2018/...../20....	ΕΕ-05-01-03	ΕΓΚΡ./ ΕΚΔ: 30/11/2018/...../20....	Δήμος Ιλίου Γραφείο Διαχείρισης Ποιότητας / Α.Τ.Π.Α.	Σελ.: 327/347
-------------------------	----------------------------------	-------------	---	--	---------------



Ευρωπαϊκή Ένωση
Ευρωπαϊκό Ταμείο
Περιφερειακής Ανάπτυξης



ΑΔΑ: ΨΩΦ1ΩΕΒ-Γ4Κ
ΠΕΡΙΦΕΡΕΙΑΚΟ
ΕΠΙΧΕΙΡΗΣΙΑΚΟ
ΠΡΟΓΡΑΜΜΑ
ΑΤΤΙΚΗΣ



ανάπτυξη - εργασία - αλληλεγγύη

Με τη συγχρηματοδότηση της Ελλάδας και της Ευρωπαϊκής Ένωσης

188	Εξωτερικό Access Point	τεμάχιο	2		32344210-1
189	Μεταγωγέας Δικτύου Δεδομένων (Switch) 24G με PoE	τεμάχιο	2		32420000-3
190	WiFi Controller	τεμάχιο	1		48219300-9
191	Παρελκόμενα υλικά εγκατάστασης εξοπλισμού WiFi	τεμάχιο	1		32520000-4
192	Υπηρεσίες Εγκατάστασης και Παραμετροποίησης εξοπλισμού δικτύου WiFi	τεμάχιο	1		51300000-5
Σύνολο Ι΄ ομάδας					
Φ.Π.Α. 24%					
Γενικό Σύνολο Ι΄ ομάδας					

Έλαβα γνώση και αποδέχομαι πλήρως και ανεπιφύλακτα τους όρους και τις τεχνικές προδιαγραφές του παρόντος διαγωνισμού

.....,/...../2022

Υπογραφή

ΟΜΑΔΑ ΙΑ: Φωτισμός ανάδειξης κτιρίου						
A/A	Περιγραφή	Μονάδα Μέτρησης	Ποσότητα	Τιμή Μονάδας	Σύνολο	CPV
193	Κυλινδρικό φωτιστικό Led οροφής, εξωτερικού χώρου, ισχύος έως 11W, 3000K, 230V	τεμάχιο	12			31524120-2
194	Ταινία Led RGB σε προφίλ αλουμινίου (ρηχό ή βαθύ) με οπάλ διαχύτη - τεμάχια των 5 μέτρων	τεμάχιο	51			31531100-8
Σύνολο ΙΑ΄ ομάδας						
Φ.Π.Α. 24%						
Γενικό Σύνολο ΙΑ΄ ομάδας						

Έκδοση: 01 Αναθ.: 00	06/11/2018/..../20....	ΕΕ-05-01-03	ΕΓΚΡ./ ΕΚΔ: 30/11/2018/..../20....	Δήμος Ιλίου Γραφείο Διαχείρισης Ποιότητας / Α.Τ.Π.Α.	Σελ.: 328/347
-------------------------	--------------------------------	-------------	---	--	---------------



Ευρωπαϊκή Ένωση
Ευρωπαϊκό Ταμείο
Περιφερειακής Ανάπτυξης



ΑΔΑ: ΨΩΦ1ΩΕΒ-Γ4Κ
ΠΕΡΙΦΕΡΕΙΑΚΟ
ΕΠΙΧΕΙΡΗΣΙΑΚΟ
ΠΡΟΓΡΑΜΜΑ
ΑΤΤΙΚΗΣ



Με τη συγχρηματοδότηση της Ελλάδας και της Ευρωπαϊκής Ένωσης

ανάπτυξη - εργασία - αλληλεγγύη

Έλαβα γνώση και αποδέχομαι πλήρως και ανεπιφύλακτα τους όρους και τις τεχνικές προδιαγραφές του παρόντος διαγωνισμού

...../...../2022

Υπογραφή

ΠΑΡΑΡΤΗΜΑ VIII – Υποδείγματα Εγγυητικών Επιστολών

ΥΠΟΔΕΙΓΜΑ ΕΓΓΥΗΤΙΚΗΣ ΕΠΙΣΤΟΛΗΣ ΚΑΛΗΣ ΛΕΙΤΟΥΡΓΙΑΣ

Όνομασία Τράπεζας:.....

Κατάστημα:..... Δ/ση.....

Ημερομηνία Έκδοσης:

ΠΡΟΣ: ΔΗΜΟ ΙΛΙΟΥ

ΕΓΓΥΗΤΙΚΗ ΕΠΙΣΤΟΛΗ ΚΑΛΗΣ ΛΕΙΤΟΥΡΓΙΑΣ
ΤΗΣ ΥΠ' ΑΡΙΘΜΟΝΣΥΜΒΑΣΗΣ
ΓΙΑ ΕΥΡΩ

Με την παρούσα εγγυόμαστε, ανέκκλητα και ανεπιφύλακτα παραιτούμενοι του δικαιώματος της διαιρέσεως και διζήσεως, και μέχρι του ποσού των ευρώ.....€ υπέρ:

Σε περίπτωση μεμονωμένης εταιρίας:

της Εταιρίας ΑΦΜ.....Οδός Αριθμός..... Τ.Κ. ή

Σε περίπτωση Ένωσης ή Κοινοπραξίας ή Συνεταιρισμού: των Εταιριών

α) ΑΦΜ.....οδός αριθμός Τ.Κ.

β) ΑΦΜ.....οδός αριθμός Τ.Κ.

Έκδοση: 01 Αναθ.: 00	06/11/2018 .../.../20....	ΕΕ-05-01-03	ΕΓΚΡ./ ΕΚΔ: 30/11/2018 .../.../20....	Δήμος Ιλίου Γραφείο Διαχείρισης Ποιότητας / Α.Τ.Π.Π.Α.	Σελ.: 329/347
-------------------------	------------------------------	-------------	---	--	---------------



Ευρωπαϊκή Ένωση
Ευρωπαϊκό Ταμείο
Περιφερειακής Ανάπτυξης



ΑΔΑ: ΨΩΦ1ΩΕΒ-Γ4Κ
ΠΕΡΙΦΕΡΕΙΑΚΟ
ΕΠΙΧΕΙΡΗΣΙΑΚΟ
ΠΡΟΓΡΑΜΜΑ
ΑΤΤΙΚΗΣ



ανάπτυξη - εργασία - αλληλεγγύη

Με τη συγχρηματοδότηση της Ελλάδας και της Ευρωπαϊκής Ένωσης

μελών της Ένωσης ή Κοινοπραξίας ή Συνεταιρισμού, ατομικά για κάθε μία από αυτές και ως αλληλέγγυα και εις ολόκληρο υπόχρεων μεταξύ τους εκ της ιδιότητάς τους ως μελών της Ένωσης ή Κοινοπραξίας ή Συνεταιρισμού, για την καλή εκτέλεση της σύμβασης με αριθμό..... που αφορά στο διαγωνισμό με αντικείμενο: **Ανοιχτό Ηλεκτρονικό Διαγωνισμό «.....» προϋπολογισμού δαπάνης € συμπεριλαμβανομένου Φ.Π.Α. 24% για το χρονικό διάστημα από την ανάρτηση του Συμφωνητικού στο ΚΗΜΔΗΣ έως την, και συγκεκριμένα για την προμήθεια συνολικής αξίαςΕΥΡΩ, σύμφωνα με την αριθμό..... Διακήρυσή σας.**

Το ανωτέρω ποσό της εγγύησης τηρείται στη διάθεσή σας, το οποίο και υποχρεούμαστε να σας καταβάλουμε ολικά ή μερικά χωρίς καμία από μέρους μας αντίρρηση ή ένσταση και χωρίς να ερευνηθεί το βάσιμο ή μη της απαίτησής σας, μέσα σε πέντε (5) ημέρες από την έγγραφη ειδοποίησή σας.

Η παρούσα ισχύει μέχρις ότου αυτή μας επιστραφεί ή μέχρις ότου λάβουμε έγγραφη δήλωσή σας ότι μπορούμε να θεωρήσουμε την Τράπεζά μας απαλλαγμένη από κάθε σχετική υποχρέωση.

Σε περίπτωση κατάπτωσης της εγγύησης, το ποσό της κατάπτωσης υπόκειται στο εκάστοτε ισχύον πάγιο τέλος χαρτοσήμου.

Βεβαιώνουμε υπεύθυνα ότι το ποσό των εγγυητικών επιστολών που έχουν δοθεί, συνυπολογίζοντας και το ποσό της παρούσας, δεν υπερβαίνει το όριο των εγγυήσεων που έχουμε το δικαίωμα να εκδίδουμε.

(Εξουσιοδοτημένη Υπογραφή)

ΠΑΡΑΡΤΗΜΑ ΙΧ – Πίνακας αντιστοίχισης λόγων αποκλεισμού-κριτηρίων ποιοτικής επιλογής και αποδεικτικών μέσων

ΔΕΝ ΕΦΑΡΜΟΖΕΤΑΙ

ΠΑΡΑΡΤΗΜΑ Χ – Ενημέρωση φυσικών προσώπων για την επεξεργασία προσωπικών δεδομένων

Η Αναθέτουσα Αρχή ενημερώνει υπό την ιδιότητά της ως υπεύθυνης επεξεργασίας το φυσικό πρόσωπο που υπογράφει την προσφορά ως Προσφέρων ή ως Νόμιμος Εκπρόσωπος Προσφέροντος, ότι το ίδιο ή και τρίτοι, κατ' εντολή και για λογαριασμό του, θα επεξεργάζονται τα ακόλουθα δεδομένα ως εξής:

I. Αντικείμενο επεξεργασίας είναι τα δεδομένα προσωπικού χαρακτήρα που περιέχονται στους φακέλους της προσφοράς και τα αποδεικτικά μέσα τα οποία υποβάλλονται στην Αναθέτουσα Αρχή, στο πλαίσιο του παρόντος Διαγωνισμού, από το φυσικό πρόσωπο το οποίο είναι το ίδιο Προσφέρων ή Νόμιμος Εκπρόσωπος Προσφέροντος.

II. Σκοπός της επεξεργασίας είναι η αξιολόγηση του Φακέλου Προσφοράς, η ανάθεση της Σύμβασης, η προάσπιση των δικαιωμάτων της Αναθέτουσας Αρχής, η εκπλήρωση των εκ του νόμου υποχρεώσεων της Αναθέτουσας Αρχής και η εν γένει ασφάλεια και προστασία των συναλλαγών. Τα δεδομένα ταυτοπροσωπίας και επικοινωνίας θα χρησιμοποιηθούν από την Αναθέτουσα Αρχή και για την ενημέρωση των Προσφερόντων σχετικά με την αξιολόγηση των προσφορών.

III. Αποδέκτες των ανωτέρω (υπό Α) δεδομένων στους οποίους κοινοποιούνται είναι:

(α) Φορείς στους οποίους η Αναθέτουσα Αρχή αναθέτει την εκτέλεση συγκεκριμένων ενεργειών για λογαριασμό της, δηλαδή τα υπηρεσιακά στελέχη, μέλη Επιτροπών Αξιολόγησης, Χειριστές του

Έκδοση: 01 Αναθ.: 00	06/11/2018/...../20....	ΕΕ-05-01-03	ΕΓΚΡ./ ΕΚΔ: 30/11/2018/...../20....	Δήμος Ιλίου Γραφείο Διαχείρισης Ποιότητας / Α.Τ.Π.Π.Α.	Σελ.: 330/347
-------------------------	----------------------------------	-------------	---	--	---------------



Ευρωπαϊκή Ένωση
Ευρωπαϊκό Ταμείο
Περιφερειακής Ανάπτυξης



ΑΔΑ: ΨΩΦ1ΩΕΒ-Γ4Κ
ΠΕΡΙΦΕΡΕΙΑΚΟ
ΕΠΙΧΕΙΡΗΣΙΑΚΟ
ΠΡΟΓΡΑΜΜΑ
ΑΤΤΙΚΗΣ



Με τη συγχρηματοδότηση της Ελλάδας και της Ευρωπαϊκής Ένωσης

Ηλεκτρονικού Διαγωνισμού και λοιποί εν γένει προστηθέντες της, υπό τον όρο της τήρησης σε κάθε περίπτωση του απορρήτου.

(β) Το Δημόσιο, άλλοι δημόσιοι φορείς ή δικαστικές αρχές ή άλλες αρχές ή δικαιοδοτικά όργανα, στο πλαίσιο των αρμοδιοτήτων τους.

(γ) Έτεροι συμμετέχοντες στο Διαγωνισμό, στο πλαίσιο της αρχής της διαφάνειας και του δικαιώματος προδικαστικής και δικαστικής προστασίας των συμμετεχόντων στο Διαγωνισμό, σύμφωνα με το νόμο.

IV. Τα δεδομένα θα τηρούνται για μελλοντικούς φορολογικούς-δημοσιονομικούς ή ελέγχους χρηματοδοτών ή άλλους προβλεπόμενους ελέγχους από την κείμενη νομοθεσία. Σε περίπτωση εκκρεμοδικίας αναφορικά με δημόσια σύμβαση τα δεδομένα τηρούνται μέχρι το πέρας της εκκρεμοδικίας.

V. Το φυσικό πρόσωπο που είναι είτε Προσφέρων είτε Νόμιμος Εκπρόσωπος του Προσφέροντος, μπορεί να ασκεί κάθε νόμιμο δικαίωμά του σχετικά με τα δεδομένα προσωπικού χαρακτήρα που το αφορούν, απευθυνόμενο στον υπεύθυνο προστασίας προσωπικών δεδομένων της Αναθέτουσας Αρχής.

VI. Η Αναθέτουσα Αρχή έχει υποχρέωση να λαμβάνει κάθε εύλογο μέτρο για τη διασφάλιση του απόρρητου και της ασφάλειας της επεξεργασίας των δεδομένων και της προστασίας τους από τυχαία ή αθέμιτη καταστροφή, τυχαία απώλεια, αλλοίωση, απαγορευμένη διάδοση ή πρόσβαση από οποιονδήποτε και κάθε άλλης μορφή αθέμιτη επεξεργασία.

ΠΑΡΑΡΤΗΜΑ XI – Σχέδιο Σύμβασης

Δημόσια Σύμβαση για την «Συμπλήρωση της δομής του ΚΗΦΗ στο Δήμο Ιλίου για την ενίσχυση της λειτουργικότητάς του»

Στην Αθήνα σήμερα, ημέρα, οι υπογράφοντες, την παρούσα, αφενός ο Δήμος Ιλίου με Α.Φ.Μ. και Δ.Ο.Υ....., και εκπροσωπείται νόμιμα από..... και αφετέρου ο/η κ. φυσικό πρόσωπο (πλήρη στοιχεία) ή η εταιρεία με την επωνυμία «.....» με δ.τ. «.....» που εδρεύει στην (περιοχή), (οδός, αριθμός), Τ.Κ., τηλ., φαξ, με Α.Φ.Μ. & Δ.Ο.Υ. και εκπροσωπείται νόμιμα από τον/την κ. (ονοματεπώνυμο εκπροσώπου), που θα καλείται στο εξής «ανάδοχος/προμηθευτής», σύμφωνα με το Καταστατικό της εταιρείας και με το από Πρακτικό του Δ.Σ. (εφόσον πρόκειται για Α.Ε ή Ε.Π.Ε.), συμφώνησαν και έκαναν αποδεκτά τα ακόλουθα:

Σύμφωνα με την υπ' αριθμ. απόφαση της Οικονομικής Επιτροπής κατακυρώθηκε στον ανάδοχο «.....» (πλήρη στοιχεία) το αποτέλεσμα του ηλεκτρονικού μειοδοτικού διαγωνισμού, για την «**Δημόσια Σύμβαση για την «Συμπλήρωση της δομής του ΚΗΦΗ στο Δήμο Ιλίου για την ενίσχυση της λειτουργικότητάς του»**

Έκδοση: 01 Αναθ.: 00	06/11/2018 .../.../20....	ΕΕ-05-01-03	ΕΓΚΡ./ ΕΚΔ: 30/11/2018 .../.../20....	Δήμος Ιλίου Γραφείο Διαχείρισης Ποιότητας / Α.Τ.Π.Π.Α.	Σελ.: 331/347
-------------------------	------------------------------	-------------	---	--	---------------



Ευρωπαϊκή Ένωση
Ευρωπαϊκό Ταμείο
Περιφερειακής Ανάπτυξης



ΑΔΑ: ΨΩΦ1ΩΕΒ-Γ4Κ
ΠΕΡΙΦΕΡΕΙΑΚΟ
ΕΠΙΧΕΙΡΗΣΙΑΚΟ
ΠΡΟΓΡΑΜΜΑ
ΑΤΤΙΚΗΣ



Με τη συγχρηματοδότηση της Ελλάδας και της Ευρωπαϊκής Ένωσης

» (Διακήρυξη), και στην τιμή της οικονομικής του προσφοράς

Σύμφωνα με την παράγραφο 4.3.2 της διακήρυξης στις συμβάσεις προμηθειών προϊόντων που εμπίπτουν στο πεδίο εφαρμογής του ν. 2939/2001 όπως τροποποιήθηκε από τον 4819/21, επιπλέον του όρου της παρ. 4.3.1 περιλαμβάνεται ο όρος ότι ο ανάδοχος υποχρεούται κατά την υπογραφή της σύμβασης και καθ' όλη τη διάρκεια εκτέλεσης να τηρεί τις υποχρεώσεις των παραγράφων 2 και 11 του άρθρου 4β ή και της παρ. 1 του άρθρου 12 ή και της παρ. 1 του άρθρου 16 του ν.2939/2001 όπως τροποποιήθηκε από τον 4819/21. Η τήρηση των υποχρεώσεων ελέγχεται από την **αναθέτουσα αρχή** μέσω του αρχείου δημοσιοποίησης εγγεγραμμένων παραγωγών στο Εθνικό Μητρώο Παραγωγών (ΕΜΠΑ) που τηρείται στην ηλεκτρονική σελίδα του Ε.Ο.ΑΝ. **εντός της προθεσμίας της παραγράφου 4 του άρθρου 105 του ν. 4412/2016, (μετά την οριστικοποίηση της απόφασης κατακύρωσης η αναθέτουσα αρχή προσκαλεί τον ανάδοχο να προσέλθει για την υπογραφή του συμφωνητικού θέτοντάς του προθεσμία 15 ημερών από την κοινοποίηση σχετικής έγγραφης ειδικής πρόσκλησης)** και αποτελεί προϋπόθεση για την υπογραφή του συμφωνητικού, **στο οποίο γίνεται υποχρεωτικά μνεία του αριθμού ΕΜΠΑ του υπόχρεου παραγωγού**. Η μη τήρηση των υποχρεώσεων της παρούσας παραγράφου έχει τις συνέπειες της παραγράφου 7 του άρθρου 105 του ν. 4412/2016.

Η ανωτέρω παράγραφο αφορά τους αναδόχους των εξής ομάδων:

ΥΠΟΕΡΓΟ 2: Προμήθεια ηλεκτρομηχανολογικού εξοπλισμού για την ενίσχυση της λειτουργικότητας του ΚΗΦΗ		
A/A	Ομάδες	Περιγραφή
1	ΟΜΑΔΑ Α	Κλιματιστικά
2	ΟΜΑΔΑ Β	Ανελκυστήρας (αναβατόριο) τροφίμων
3	ΟΜΑΔΑ Γ	Σύστημα συναγερμού - Αναβάθμιση κλειστού κυκλώματος TV (C.C.TV)
4	ΟΜΑΔΑ Δ	Ηλεκτρικές συσκευές - Επαγγελματικός Εξοπλισμός
5	ΟΜΑΔΑ Ε	Μηχανογραφικός εξοπλισμός
6	ΟΜΑΔΑ ΣΤ	Tablet

Έκδοση: 01 Αναθ.: 00	06/11/2018/..../20....	ΕΕ-05-01-03	ΕΓΚΡ./ ΕΚΔ: 30/11/2018/..../20....	Δήμος Ιλίου Γραφείο Διαχείρισης Ποιότητας / Α.Τ.Π.Α.	Σελ.: 332/347
-------------------------	--------------------------------	-------------	---	--	---------------

Με τη συγχρηματοδότηση της Ελλάδας και της Ευρωπαϊκής Ένωσης

7	ΟΜΑΔΑ Ζ	Φωτοτυπικό πολυμηχάνημα
8	ΟΜΑΔΑ Θ	Δικτυακά
9	ΟΜΑΔΑ Ι	Τηλεφωνικό κέντρο και WiFi
10	ΟΜΑΔΑ ΙΑ	Φωτισμός ανάδειξης κτιρίου

Η Σύμβαση έχει ενταχθεί στον Άξονα Προτεραιότητας «Ανάπτυξη – Αναβάθμιση Στοχευμένων Κοινωνικών Υποδομών και Υποδομών Υγείας» της εγκεκριμένης ΟΧΕ της Δυτικής Αθήνας με συνολικό εγκεκριμένο προϋπολογισμό στο πλαίσιο της ΒΑΑ/ΟΧΕ. Φορέας Χρηματοδότησης του Έργου είναι η Περιφέρεια Αττικής, η οποία στηρίζει χρηματοδοτικά τις ΟΧΕ/ ΒΑΑ που εντάσσονται χωρικά στην αρμοδιότητά της, μέσω του Ε.Π. «Αττική 2014-2020». (MIS 5054775, ΣΑΕ 2020ΕΠ08510151). Η δαπάνη για την εν λόγω σύμβαση βαρύνει τους Κ.Α.Ε.: 60.7133.0001, 60.7131.0001, 15.7133.0012 και 15.7131.0002 σχετική πίστωση του τακτικού προϋπολογισμού του οικονομικού έτους 2022 και του αντίστοιχου κωδικού που θα προβλεφθεί για το οικονομικό έτος 2023 ως εξής:

α/α	Κ.Α.Ε.	Υπόεργο	2022	2023	Σύνολο
1	60.7133.0001	1	220.000,00	0,00	220.000,00
2	15.7133.0012	1	37.094,59	31.805,16	68.899,75
3	60.7131.0001	2	520.277,97	0,00	520.277,97
4	15.7131.0002	2	23.752,88	28.598,13	52.351,01

Για την παρούσα διαδικασία έχει εκδοθεί η απόφαση με αριθμ. πρωτ. 30018/20-04-2022 (ΑΔΑ: ΩΑΞ9ΩΕΒ-2ΙΣ) για την ανάληψη υποχρέωσης/έγκριση δέσμευσης πίστωσης και έλαβε α/α 1 καταχώρησης στο μητρώο δεσμεύσεων/Βιβλίο εγκρίσεων και Εντολών Πληρωμής του Δήμου Ιλίου.

Η σύμβαση περιλαμβάνεται στην Πράξη: «Συμπλήρωση της δομής του ΚΗΦΗ στο Δήμο Ιλίου για την ενίσχυση της λειτουργικότητάς του» με κωδικό ΟΠΣ 5054775» η οποία έχει ενταχθεί στο Επιχειρησιακό Πρόγραμμα «ΑΤΤΙΚΗ 2014-2020» με βάση την απόφαση ένταξης με αριθμ. πρωτ. 4695/21-10-2020 (ΑΔΑ:

Έκδοση: 01 Αναθ.: 00	06/11/2018 .../.../20....	ΕΕ-05-01-03	ΕΓΚΡ./ ΕΚΔ: 30/11/2018 .../.../20....	Δήμος Ιλίου Γραφείο Διαχείρισης Ποιότητας / Α.Τ.Π.Α.	Σελ.: 333/347
-------------------------	------------------------------	-------------	---	--	---------------



Ευρωπαϊκή Ένωση
Ευρωπαϊκό Ταμείο
Περιφερειακής Ανάπτυξης



ΑΔΑ: ΨΩΦ1ΩΕΒ-Γ4Κ
ΠΕΡΙΦΕΡΕΙΑΚΟ
ΕΠΙΧΕΙΡΗΣΙΑΚΟ
ΠΡΟΓΡΑΜΜΑ
ΑΤΤΙΚΗΣ



Με τη συγχρηματοδότηση της Ελλάδας και της Ευρωπαϊκής Ένωσης

ΩΡΥΥΟΡΕΓ-ΘΙ4) και έχει λάβει κωδικό ΜΙΣ/ΟΠΣ: 5054775. Η παρούσα σύμβαση χρηματοδοτείται από την Ευρωπαϊκή Ένωση (Ε.Τ.Π.Α.) και από εθνικούς πόρους μέσω του ΠΔΕ.

Τα προς προμήθεια είδη κατατάσσονται στους ακόλουθους κωδικούς του Κοινού Λεξιλογίου δημοσίων συμβάσεων (CPV):

ΥΠΟΕΡΓΟ 1: Προμήθεια ειδικού εξοπλισμού (έπιπλα) για την ενίσχυση της λειτουργικότητας του ΚΗΦΗ		
Ομάδες	Περιγραφή	CPV
ΟΜΑΔΑ Α	Έπιπλα ιατρείων, δωματίων, γραφείων	39100000-3
ΟΜΑΔΑ Β	Έπιπλα χώρων ανάπαυσης, εξεταστηρίων	33141620-2, 39143110-0, 39143123-4
ΟΜΑΔΑ Γ	Ιματισμός	39511100-8, 39512100-5, 39512300-7, 39512500-9, 39514100-9, 39516120-9
ΟΜΑΔΑ Δ	Εξοπλισμός φυσιοθεραπευτηρίου	33112200-0, 33141620-2, 33158200-4, 37440000-4, 39111000-3, 39150000-8
ΟΜΑΔΑ Ε	Αναπηρικά αμαξίδια	33193110-3
ΟΜΑΔΑ ΣΤ	Εξοπλισμός φαγητού	39220000-0
ΟΜΑΔΑ Ζ	Είδη σκίασης	44115810-0, 39515000-5
ΟΜΑΔΑ Η	Πολυθρόνα συνεργασίας-ψυχοθεραπείας	39113100-8

ΥΠΟΕΡΓΟ 2: Προμήθεια ηλεκτρομηχανολογικού εξοπλισμού για την ενίσχυση της λειτουργικότητας του ΚΗΦΗ		
Ομάδες	Περιγραφή	CPV

Έκδοση: 01 Αναθ.: 00	06/11/2018 .../.../20....	ΕΕ-05-01-03	ΕΓΚΡ./ 30/11/2018 ΕΚΔ: .../.../20....	Δήμος Ιλίου Γραφείο Διαχείρισης Ποιότητας / Α.Τ.Π.Α.	Σελ.: 334/347
-------------------------	------------------------------	-------------	--	--	---------------



Ευρωπαϊκή Ένωση
Ευρωπαϊκό Ταμείο
Περιφερειακής Ανάπτυξης



ΠΕΡΙΦΕΡΕΙΑΚΟ
ΕΠΙΧΕΙΡΗΣΙΑΚΟ
ΠΡΟΓΡΑΜΜΑ
ΑΤΤΙΚΗΣ

ΑΔΑ: ΨΩΦ1ΩΕΒ-Γ4Κ



ανάπτυξη - εργασία - αλληλεγγύη

Με τη συγχρηματοδότηση της Ελλάδας και της Ευρωπαϊκής Ένωσης

ΟΜΑΔΑ Α	Κλιματιστικά	42511110-5, 42512000-8, 51120000-9
ΟΜΑΔΑ Β	Ανελκυστήρας (αναβατόριο) τροφίμων	42416120-2
ΟΜΑΔΑ Γ	Σύστημα συναερμού - Αναβάθμιση κλειστού κυκλώματος TV (C.C.TV)	31625000-3, 35120000-1
ΟΜΑΔΑ Δ	Ηλεκτρικές συσκευές - Επαγγελματικός Εξοπλισμός	39314000-6, 39711130-9, 42716110-2
ΟΜΑΔΑ Ε	Μηχανογραφικός εξοπλισμός	30232110-8, 30125110-5, 30213300-8, 30231310-3, 30212100-6, 38652120-7
ΟΜΑΔΑ ΣΤ	Tablet	30213100-6
ΟΜΑΔΑ Ζ	Φωτοτυπικό πολυμηχάνημα	30120000-6 30125120-8
ΟΜΑΔΑ Η	Λογισμικό για PC και NOTEBOOK	48920000-3, 48730000-4
ΟΜΑΔΑ Θ	Δικτυακά	48820000-2, 51611100-9, 30232000-4, 32420000-3, 32424000-1, 32580000-2
ΟΜΑΔΑ Ι	Τηλεφωνικό κέντρο και WiFi	32344210-1, 32420000-3, 32510000-1, 32520000-4, 32552100-8, 32552110-1, 32552310-3, 48219300-9, 51300000-5, 51340000-7
ΟΜΑΔΑ ΙΑ	Φωτισμός ανάδειξης κτιρίου	31524120-2, 31531100-8

Ύστερα από τα παραπάνω, οι συμβαλλόμενοι με την ιδιότητα που προαναφέρθηκε, υπογράφουν την σύμβαση αυτή με τους ακόλουθους ορούς:

Έκδοση: 01 Αναθ.: 00	06/11/2018 .../.../20....	ΕΕ-05-01-03	ΕΓΚΡ./ ΕΚΔ: 30/11/2018 .../.../20....	Δήμος Ιλίου Γραφείο Διαχείρισης Ποιότητας / Α.Τ.Π.Α.	Σελ.: 335/347
-------------------------	------------------------------	-------------	---	--	---------------

ΑΡΘΡΟ 1^ο : ΣΥΜΒΑΤΙΚΟ ΑΝΤΙΚΕΙΜΕΝΟ-ΤΕΧΝΙΚΕΣ ΠΡΟΔΙΑΓΡΑΦΕΣ-ΠΟΣΟΤΗΤΑ-ΤΙΜΗ

Αντικείμενο της παρούσας σύμβασης είναι η «**Συμπλήρωση της δομής του ΚΗΦΗ στο Δήμο Ιλίου για την ενίσχυση της λειτουργικότητάς του**» σύμφωνα με τον πίνακα που ακολουθεί (συμπληρώνεται βάσει της προσφοράς του αναδόχου):

ΑΡΘΡΟ 2^ο : ΤΟΠΟΣ, ΧΡΟΝΟΣ ΚΑΙ ΤΡΟΠΟΣ ΠΑΡΑΔΟΣΗΣ

Χρόνοι παράδοσης

ΥΠΟΕΡΓΟ 1: Προμήθεια ειδικού εξοπλισμού (έπιπλα) για την ενίσχυση της λειτουργικότητας του ΚΗΦΗ

ΟΜΑΔΑ Α: 4 ΜΗΝΕΣ από την υπογραφή του σχετικού συμφωνητικού και την ανάρτησή του στο Κ.Η.Μ.ΔΗ.Σ. Με δυνατότητα παράτασης του χρόνου παράδοσης.

ΟΜΑΔΑ Β: 4 ΜΗΝΕΣ από την υπογραφή του σχετικού συμφωνητικού και την ανάρτησή του στο Κ.Η.Μ.ΔΗ.Σ. Με δυνατότητα παράτασης του χρόνου παράδοσης.

ΟΜΑΔΑ Γ: 4 ΜΗΝΕΣ από την υπογραφή του σχετικού συμφωνητικού και την ανάρτησή του στο Κ.Η.Μ.ΔΗ.Σ. Με δυνατότητα παράτασης του χρόνου παράδοσης.

ΟΜΑΔΑ Δ: 4 ΜΗΝΕΣ από την υπογραφή του σχετικού συμφωνητικού και την ανάρτησή του στο Κ.Η.Μ.ΔΗ.Σ. Με δυνατότητα παράτασης του χρόνου παράδοσης.

ΟΜΑΔΑ Ε: 4 ΜΗΝΕΣ από την υπογραφή του σχετικού συμφωνητικού και την ανάρτησή του στο Κ.Η.Μ.ΔΗ.Σ. Με δυνατότητα παράτασης του χρόνου παράδοσης.

ΟΜΑΔΑ ΣΤ: 4 ΜΗΝΕΣ από την υπογραφή του σχετικού συμφωνητικού και την ανάρτησή του στο Κ.Η.Μ.ΔΗ.Σ. Με δυνατότητα παράτασης του χρόνου παράδοσης.

ΟΜΑΔΑ Ζ: 4 ΜΗΝΕΣ από την υπογραφή του σχετικού συμφωνητικού και την ανάρτησή του στο Κ.Η.Μ.ΔΗ.Σ. Με δυνατότητα παράτασης του χρόνου παράδοσης.

ΟΜΑΔΑ Η: 4 ΜΗΝΕΣ από την υπογραφή του σχετικού συμφωνητικού και την ανάρτησή του στο Κ.Η.Μ.ΔΗ.Σ. Με δυνατότητα παράτασης του χρόνου παράδοσης.

ΥΠΟΕΡΓΟ 2: Προμήθεια ηλεκτρομηχανολογικού εξοπλισμού για την ενίσχυση της λειτουργικότητας του ΚΗΦΗ

ΟΜΑΔΑ Α: 4 ΜΗΝΕΣ από την υπογραφή του σχετικού συμφωνητικού και την ανάρτησή του στο ΚΗΜΔΗΣ, με δυνατότητα παράτασης του χρόνου παράδοσης.

ΟΜΑΔΑ Β: 4 ΜΗΝΕΣ από την υπογραφή του σχετικού συμφωνητικού και την ανάρτησή του στο Κ.Η.Μ.ΔΗ.Σ. Με δυνατότητα παράτασης του χρόνου παράδοσης.

Έκδοση: 01 Αναθ.: 00	06/11/2018 .../.../20....	ΕΕ-05-01-03	ΕΓΚΡ./ ΕΚΔ: 30/11/2018 .../.../20....	Δήμος Ιλίου Γραφείο Διαχείρισης Ποιότητας / Α.Τ.Π.Α.	Σελ.: 336/347
-------------------------	------------------------------	-------------	---	--	---------------



Ευρωπαϊκή Ένωση
Ευρωπαϊκό Ταμείο
Περιφερειακής Ανάπτυξης



ΑΔΑ: ΨΩΦ1ΩΕΒ-Γ4Κ
ΠΕΡΙΦΕΡΕΙΑΚΟ
ΕΠΙΧΕΙΡΗΣΙΑΚΟ
ΠΡΟΓΡΑΜΜΑ
ΑΤΤΙΚΗΣ



Με τη συγχρηματοδότηση της Ελλάδας και της Ευρωπαϊκής Ένωσης

ΟΜΑΔΑ Γ: 4 ΜΗΝΕΣ από την υπογραφή του σχετικού συμφωνητικού και την ανάρτησή του στο Κ.Η.Μ.ΔΗ.Σ.
Με δυνατότητα παράτασης του χρόνου παράδοσης

ΟΜΑΔΑ Δ: 4 ΜΗΝΕΣ από την υπογραφή του σχετικού συμφωνητικού και την ανάρτησή του στο Κ.Η.Μ.ΔΗ.Σ.
Με δυνατότητα παράτασης του χρόνου παράδοσης.

ΟΜΑΔΑ Ε: 4 ΜΗΝΕΣ από την υπογραφή του σχετικού συμφωνητικού και την ανάρτησή του στο Κ.Η.Μ.ΔΗ.Σ.
Με δυνατότητα παράτασης του χρόνου παράδοσης.

ΟΜΑΔΑ ΣΤ: 4 ΜΗΝΕΣ από την υπογραφή του σχετικού συμφωνητικού και την ανάρτησή του στο Κ.Η.Μ.ΔΗ.Σ. Με δυνατότητα παράτασης του χρόνου παράδοσης.

ΟΜΑΔΑ Ζ: 4 ΜΗΝΕΣ από την υπογραφή του σχετικού συμφωνητικού και την ανάρτησή του στο Κ.Η.Μ.ΔΗ.Σ.
Με δυνατότητα παράτασης του χρόνου παράδοσης.

ΟΜΑΔΑ Η: 4 ΜΗΝΕΣ από την υπογραφή του σχετικού συμφωνητικού και την ανάρτησή του στο Κ.Η.Μ.ΔΗ.Σ.
Με δυνατότητα παράτασης του χρόνου παράδοσης.

ΟΜΑΔΑ Θ: 4 ΜΗΝΕΣ από την υπογραφή του σχετικού συμφωνητικού και την ανάρτησή του στο Κ.Η.Μ.ΔΗ.Σ.
Με δυνατότητα παράτασης του χρόνου παράδοσης.

ΟΜΑΔΑ Ι: 4 ΜΗΝΕΣ από την υπογραφή του σχετικού συμφωνητικού και την ανάρτησή του στο Κ.Η.Μ.ΔΗ.Σ.
Με δυνατότητα παράτασης του χρόνου παράδοσης.

ΟΜΑΔΑ ΙΑ: 3 ΜΗΝΕΣ από την υπογραφή του σχετικού συμφωνητικού και την ανάρτησή του στο ΚΗΜΔΗΣ,
με δυνατότητα παράτασης του χρόνου παράδοσης.

Η παραλαβή των ειδών γίνεται από την αρμόδια επιτροπή παραλαβής που συγκροτείται σύμφωνα με το άρθρο 221 του ν. 4412/16. Κατά την διαδικασία παραλαβής διενεργείται ο απαιτούμενος έλεγχος, μπορεί δε να καλείται να παραστεί και ο ανάδοχος.

Σε περίπτωση οριστική απόρριψης ολόκληρου ή μέρους των προς προμήθεια ειδών, με απόφαση του αρμοδίου αποφαινόμενου οργάνου, υστέρα από γνωμοδότηση της επιτροπής παραλαβής, μπορεί να εγκρίνεται αντικατάσταση των υπηρεσιών με άλλες που είναι σύμφωνα με τους όρους της σύμβασης, μέσα σε τακτή προθεσμία που ορίζεται από την απόφαση αυτή. Αν ο ανάδοχος δεν αντικαταστήσει τις υπηρεσίες που απορρίφθηκαν μέσα στη προθεσμία που του τάχθηκε και εφόσον έχει λήξει η συνολική διάρκεια, κηρύσσεται έκπτωτος και υπόκειται στις προβλεπόμενες κυρώσεις.

ΑΡΘΡΟ 3^ο : ΤΡΟΠΟΣ ΠΛΗΡΩΜΗΣ - ΚΡΑΤΗΣΕΙΣ

Η πληρωμή του συμβατικού ποσού θα γίνει με την έκδοση χρηματικού εντάλματος πληρωμής εντός εξήντα (60) ημερών, μετά την παραλαβή – πρωτοκόλληση των τιμολογίων από τον προμηθευτή και την

Έκδοση: 01 Αναθ.: 00	06/11/2018 .../.../20....	ΕΕ-05-01-03	ΕΓΚΡ./ ΕΚΔ: 30/11/2018 .../.../20....	Δήμος Ιλίου Γραφείο Διαχείρισης Ποιότητας / Α.Τ.Π.Π.Α.	Σελ.: 337/347
-------------------------	------------------------------	-------------	---	--	---------------



Ευρωπαϊκή Ένωση
Ευρωπαϊκό Ταμείο
Περιφερειακής Ανάπτυξης



ΑΔΑ: ΨΩΦ1ΩΕΒ-Γ4Κ
ΠΕΡΙΦΕΡΕΙΑΚΟ
ΕΠΙΧΕΙΡΗΣΙΑΚΟ
ΠΡΟΓΡΑΜΜΑ
ΑΤΤΙΚΗΣ



Με τη συγχρηματοδότηση της Ελλάδας και της Ευρωπαϊκής Ένωσης

προσκόμιση των νομίμων δικαιολογητικών, βάσει του νόμου 4152/2013 παρ. 5, 6 και 7 της υποπαραγράφου Ζ.

Απαιτούμενα δικαιολογητικά για την πληρωμή του προμηθευτή είναι:

- α) Τιμολόγιο Πώλησης υπέρ της Υπηρεσίας.
- β) Πρωτόκολλο οριστικής ποιοτικής και ποσοτικής παραλαβής των υλικών.
- γ) Λοιπά, κατά περίπτωση, δικαιολογητικά.

Η εξόφληση του τιμολογίου θα γίνει σύμφωνα με τη διαδικασία που προβλέπεται στο Ν.4270/2014 «Αρχές δημοσιονομικής διαχείρισης και εποπτείας (ενσωμάτωση της Οδηγίας 2011/85/ΕΕ) - δημόσιο λογιστικό και άλλες διατάξεις», όπως τροποποιήθηκε και ισχύει.

Τον Ανάδοχο βαρύνουν οι υπέρ τρίτων κρατήσεις, ως και κάθε άλλη επιβάρυνση, σύμφωνα με την κείμενη νομοθεσία, μη συμπεριλαμβανομένου Φ.Π.Α., για την παράδοση του υλικού στον τόπο και με τον τρόπο που προβλέπεται στα έγγραφα της σύμβασης. Ιδίως βαρύνεται με τις ακόλουθες κρατήσεις:

α) Κράτηση 0,07% υπέρ της Ε.Α.Α.ΔΗ.ΣΥ (Ενιαίας Ανεξάρτητης Αρχής Δημοσίων Συμβάσεων), η οποία υπολογίζεται επί της αξίας, εκτός Φ.Π.Α., της αρχικής, καθώς και κάθε συμπληρωματικής σύμβασης. Επί του ποσού της κράτησης 0,06% υπέρ της Ενιαίας Ανεξάρτητης Αρχής Δημοσίων Συμβάσεων διενεργείται κράτηση τέλους χαρτοσήμου 3%, πλέον εισφοράς 20% υπέρ Ο.Γ.Α.

β) Κράτηση ύψους 0,02% υπέρ του Δημοσίου, η οποία υπολογίζεται επί της αξίας, εκτός ΦΠΑ, της αρχικής, καθώς και κάθε συμπληρωματικής σύμβασης. Το ποσό αυτό παρακρατείται σε κάθε πληρωμή από την αναθέτουσα αρχή στο όνομα και για λογαριασμό της Γενικής Διεύθυνσης Δημοσίων Συμβάσεων και Προμηθειών σύμφωνα με την παρ. 6 του άρθρου 36 του ν. 4412/2016

γ) Κράτηση 0,06% υπέρ της Α.Ε.Π.Π (Αρχής Εξέτασης Προδικαστικών Προσφυγών) η οποία υπολογίζεται επί της αξίας, εκτός Φ.Π.Α., της αρχικής, καθώς και κάθε συμπληρωματικής σύμβασης. Επί της κράτησης αυτής υπολογίζεται χαρτόσημο 3% και επί του χαρτοσήμου Ο.Γ.Α 20%.

Ο Φ.Π.Α. βαρύνει την Αναθέτουσα Αρχή και αποδίδεται από τον Ανάδοχο. Με κάθε πληρωμή θα γίνεται η προβλεπόμενη από την κείμενη νομοθεσία παρακράτηση φόρου εισοδήματος.

ΑΡΘΡΟ 4ο: ΕΠΙΤΡΟΠΗ ΠΑΡΑΚΟΛΟΥΘΗΣΗΣ ΚΑΙ ΠΑΡΑΛΑΒΗΣ

Η παραλαβή του συμβατικού αντικειμένου γίνεται από αρμόδια Επιτροπή Παραλαβής.

Έκδοση: 01 Αναθ.: 00	06/11/2018 .../.../20....	ΕΕ-05-01-03	ΕΓΚΡ./ ΕΚΔ: 30/11/2018 .../.../20....	Δήμος Ιλίου Γραφείο Διαχείρισης Ποιότητας / Α.Τ.Π.Α.	Σελ.: 338/347
-------------------------	------------------------------	-------------	---	--	---------------



Ευρωπαϊκή Ένωση
Ευρωπαϊκό Ταμείο
Περιφερειακής Ανάπτυξης



ΑΔΑ: ΨΩΦ1ΩΕΒ-Γ4Κ
ΠΕΡΙΦΕΡΕΙΑΚΟ
ΕΠΙΧΕΙΡΗΣΙΑΚΟ
ΠΡΟΓΡΑΜΜΑ
ΑΤΤΙΚΗΣ



Με τη συγχρηματοδότηση της Ελλάδας και της Ευρωπαϊκής Ένωσης

Κατά τη διαδικασία παραλαβής θα διενεργείται ποιοτικός και ποσοτικός έλεγχος και καλείται να παραστεί, εφόσον το επιθυμεί, ο ανάδοχος.

Μετά την ολοκλήρωση της ως άνω διαδικασίας η Επιτροπή Παραλαβής μπορεί:

- α) να παραλάβει τις υπηρεσίες,
- β) να παραλάβει τις υπηρεσίες με παρατηρήσεις λόγω αποκλίσεων από τις τεχνικές προδιαγραφές της σύμβασης,
- γ) να απορρίψει τις υπηρεσίες

Η παρακολούθηση της εκτέλεσης της σύμβασης, καθώς και η πιστοποίηση της ολοκλήρωσης όλων των υποχρεώσεων του Αναδόχου, θα γίνει από την Επιτροπή Παραλαβής, που έχει ορισθεί με απόφαση της Αναθέτουσας Αρχής

Η Επιτροπή Παραλαβής μπορεί να εισηγείται ως κατά Νόμο αρμόδια, για την επιβολή κυρώσεων στον Ανάδοχο, σε περίπτωση συμπεριφοράς του αντίθετης προς τα αναφερόμενα στη σύμβαση.

Κατά τα λοιπά ισχύουν οι διατάξεις των άρθρων 208 έως 215 του Ν.4412/16.

ΑΡΘΡΟ 5^ο : ΥΠΟΧΡΕΩΣΕΙΣ ΑΝΑΔΟΧΟΥ

1. Ο Ανάδοχος υποχρεούται κατά τη διάρκεια της σύμβασης να ακολουθεί πιστά τις οδηγίες και τις υποδείξεις του Δήμου.
2. Ο Ανάδοχος υποχρεούται να παρέχει στο Δήμο οποιοσδήποτε αναφορές και πληροφορίες του ζητηθούν σχετικά με την εκτέλεση της σύμβασης.
3. Ο Ανάδοχος ρητά ευθύνεται για κάθε ενέργεια των υπαλλήλων, τυχόν συμβούλων ή αντιπροσώπων αυτού, συμπεριλαμβανομένου ανεξαιρέτως οποιουδήποτε χρησιμοποιηθεί από αυτόν για την εκπλήρωση των υποχρεώσεων που αναλαμβάνει καθώς και για τις τυχόν παρεπόμενες υποχρεώσεις.
4. Ο Ανάδοχος υποχρεούται να συνεργαστεί με οποιαδήποτε Υπηρεσία, Επιτροπή ή και κάθε τρίτο, με τον τρόπο που θα του υποδείξει η αρμόδια Διεύθυνση του Δήμου.
5. Ο Ανάδοχος υποχρεούται να εξασφαλίσει την έγκαιρη και άριστης ποιότητας προμήθεια των τυχόν υλικών, που συνιστούν το αντικείμενο της παρούσας σύμβασης.

Έκδοση: 01 Αναθ.: 00	06/11/2018 .../.../20....	ΕΕ-05-01-03	ΕΓΚΡ./ ΕΚΔ: 30/11/2018 .../.../20....	Δήμος Ιλίου Γραφείο Διαχείρισης Ποιότητας / Α.Τ.Π.Α.	Σελ.: 339/347
-------------------------	------------------------------	-------------	---	--	---------------



Ευρωπαϊκή Ένωση
Ευρωπαϊκό Ταμείο
Περιφερειακής Ανάπτυξης



ΑΔΑ: ΨΩΦ1ΩΕΒ-Γ4Κ
ΠΕΡΙΦΕΡΕΙΑΚΟ
ΕΠΙΧΕΙΡΗΣΙΑΚΟ
ΠΡΟΓΡΑΜΜΑ
ΑΤΤΙΚΗΣ



Με τη συγχρηματοδότηση της Ελλάδας και της Ευρωπαϊκής Ένωσης

6. Για την γρήγορη διεκπεραίωση των ζητημάτων που τυχόν προκύψουν, ο Ανάδοχος ορίζει ως εκπρόσωπο του τον/την κ....., προκειμένου να προβαίνει σε σχετική επικοινωνία με τον εκπρόσωπο της Αρμόδιας Υπηρεσίας για την οποία γίνεται αυτή η προμήθεια.

7. Κατά την εκτέλεση της σύμβασης, ο ανάδοχος τηρεί τις υποχρεώσεις του που απορρέουν από τις διατάξεις της περιβαλλοντικής, κοινωνικοασφαλιστικής και εργατικής νομοθεσίας, που έχουν θεσπισθεί με το δίκαιο της Ένωσης, το εθνικό δίκαιο, συλλογικές συμβάσεις ή διεθνείς διατάξεις περιβαλλοντικού, κοινωνικού και εργατικού δικαίου, οι οποίες απαριθμούνται στο Παράρτημα Χ του Προσαρτήματος Α' του Ν.4412/16.

8. Ο ανάδοχος υποχρεούται να τηρεί και να εφαρμόζει πιστά τους όρους και τις τεχνικές προδιαγραφές της με αριθμ. πρωτ. διακήρυξης του Δήμου Ιλίου καθώς και των παραρτημάτων αυτής τα οποία αποτελούν ενιαία και αναπόσπαστα μέρη αυτής.

9. Κατά την εκτέλεση της παρούσας σύμβασης θα εφαρμόζονται οι διατάξεις της εργατικής και ασφαλιστικής νομοθεσίας και της νομοθεσίας περί υγείας και ασφάλειας των εργαζομένων και πρόληψης επαγγελματικού κινδύνου.

ΑΡΘΡΟ 6° : ΥΠΟΚΑΤΑΣΤΑΣΗ ΑΝΑΔΟΧΟΥ

Ο Ανάδοχος δε δικαιούται να μεταβιβάσει ή εκχωρήσει τη Σύμβαση ή μέρος αυτής χωρίς την έγγραφη συναίνεση της Αναθέτουσας Αρχής.

Εάν ο Ανάδοχος προβεί σε μεταβίβαση ή εκχώρηση χωρίς την προηγούμενη έγγραφη συναίνεση της Αναθέτουσας Αρχής, η τελευταία δικαιούται, χωρίς προηγούμενη όχληση, να επιβάλει αυτοδικαίως τις κυρώσεις για αθέτηση της Σύμβασης.

ΑΡΘΡΟ 7° : ΤΡΟΠΟΠΟΙΗΣΗ ΤΗΣ ΣΥΜΒΑΣΗΣ

Η σύμβαση μπορεί να τροποποιείται κατά τη διάρκειά της, χωρίς να απαιτείται νέα διαδικασία σύναψης σύμβασης, μόνο σύμφωνα με τους όρους και τις προϋποθέσεις του άρθρου 132 του ν. 4412/2016 και κατόπιν γνωμοδότησης της Επιτροπής της περ. β της παρ. 11 του άρθρου 221 του ν. 4412/16.

Μετά τη λύση της σύμβασης λόγω της έκπτωσης του αναδόχου, σύμφωνα με το άρθρο 203 του ν. 4412/2016 και το άρθρο 22B της παρούσας, όπως και σε περίπτωση καταγγελίας για όλους λόγους του άρθρου 23 της παρούσας, πλην αυτού της περ. (α), η αναθέτουσα αρχή δύναται να προσκαλέσει τον επόμενο, κατά σειρά κατάταξης οικονομικό φορέα που συμμετέχει στην παρούσα διαδικασία ανάθεσης

Έκδοση: 01 Αναθ.: 00	06/11/2018 .../.../20....	ΕΕ-05-01-03	ΕΓΚΡ./ ΕΚΔ: 30/11/2018 .../.../20....	Δήμος Ιλίου Γραφείο Διαχείρισης Ποιότητας / Α.Τ.Π.Α.	Σελ.: 340/347
-------------------------	------------------------------	-------------	---	--	---------------



Ευρωπαϊκή Ένωση
Ευρωπαϊκό Ταμείο
Περιφερειακής Ανάπτυξης



ΑΔΑ: ΨΩΦ1ΩΕΒ-Γ4Κ
ΠΕΡΙΦΕΡΕΙΑΚΟ
ΕΠΙΧΕΙΡΗΣΙΑΚΟ
ΠΡΟΓΡΑΜΜΑ
ΑΤΤΙΚΗΣ



Με τη συγχρηματοδότηση της Ελλάδας και της Ευρωπαϊκής Ένωσης

της συγκεκριμένης σύμβασης και να του προτείνει να αναλάβει το ανεκτέλεστο αντικείμενο της σύμβασης, με τους ίδιους όρους και προϋποθέσεις και σε τίμημα που δεν θα υπερβαίνει την προσφορά που αυτός είχε υποβάλει (ρήτρα υποκατάστασης). Η σύμβαση συνάπτεται εφόσον εντός της τεθείσας προθεσμίας περιέλθει στην αναθέτουσα αρχή έγγραφη και ανεπιφύλακτη αποδοχή της. Η άπρακτη πάροδος της προθεσμίας θεωρείται ως απόρριψη της πρότασης.

ΑΡΘΡΟ 8° : ΜΟΝΟΜΕΡΗΣ ΛΥΣΗ ΤΗΣ ΣΥΜΒΑΣΗΣ

Η αναθέτουσα αρχή μπορεί, υπό τις προϋποθέσεις που ορίζουν οι κείμενες διατάξεις, να καταγγείλει τη σύμβαση κατά τη διάρκεια της εκτέλεσής της, εφόσον:

- α) η σύμβαση έχει υποστεί ουσιώδη τροποποίηση, που θα απαιτούσε νέα διαδικασία σύναψης σύμβασης δυνάμει του άρθρου 132 του Ν.4412/16,
- β) ο ανάδοχος, κατά το χρόνο της ανάθεσης της σύμβασης, τελούσε σε μια από τις καταστάσεις που αναφέρονται στην παράγραφο 1 του άρθρου 73 του Ν.4412/16 και, ως εκ τούτου, θα έπρεπε να έχει αποκλειστεί από τη διαδικασία της σύναψης σύμβασης,

Κατά τα λοιπά εφαρμόζονται οι διατάξεις του άρθρου 133 του Ν.4412/16.

ΑΡΘΡΟ 9° : ΙΣΧΥΣ ΤΗΣ ΣΥΜΒΑΣΗΣ – ΕΚΤΕΛΕΣΗ ΤΗΣ ΣΥΜΒΑΣΗΣ

ΥΠΟΕΡΓΟ 1: Προμήθεια ειδικού εξοπλισμού (έπιπλα) για την ενίσχυση της λειτουργικότητας του ΚΗΦΗ

ΟΜΑΔΑ Α: 4 ΜΗΝΕΣ από την υπογραφή του σχετικού συμφωνητικού και την ανάρτησή του στο Κ.Η.Μ.ΔΗ.Σ. Με δυνατότητα χρονικής παράτασης.

ΟΜΑΔΑ Β: 4 ΜΗΝΕΣ από την υπογραφή του σχετικού συμφωνητικού και την ανάρτησή του στο Κ.Η.Μ.ΔΗ.Σ. Με δυνατότητα χρονικής παράτασης.

ΟΜΑΔΑ Γ: 4 ΜΗΝΕΣ από την υπογραφή του σχετικού συμφωνητικού και την ανάρτησή του στο Κ.Η.Μ.ΔΗ.Σ. Με δυνατότητα χρονικής παράτασης.

ΟΜΑΔΑ Δ: 4 ΜΗΝΕΣ από την υπογραφή του σχετικού συμφωνητικού και την ανάρτησή του στο Κ.Η.Μ.ΔΗ.Σ. Με δυνατότητα χρονικής παράτασης.

ΟΜΑΔΑ Ε: 4 ΜΗΝΕΣ από την υπογραφή του σχετικού συμφωνητικού και την ανάρτησή του στο Κ.Η.Μ.ΔΗ.Σ. Με δυνατότητα χρονικής παράτασης.

ΟΜΑΔΑ ΣΤ: 4 ΜΗΝΕΣ από την υπογραφή του σχετικού συμφωνητικού και την ανάρτησή του στο Κ.Η.Μ.ΔΗ.Σ. Με δυνατότητα χρονικής παράτασης.

ΟΜΑΔΑ Ζ: 4 ΜΗΝΕΣ από την υπογραφή του σχετικού συμφωνητικού και την ανάρτησή του στο Κ.Η.Μ.ΔΗ.Σ. Με δυνατότητα χρονικής παράτασης.

Έκδοση: 01 Αναθ.: 00	06/11/2018 .../.../20....	ΕΕ-05-01-03	ΕΓΚΡ./ ΕΚΔ: 30/11/2018 .../.../20....	Δήμος Ιλίου Γραφείο Διαχείρισης Ποιότητας / Α.Τ.Π.Π.Α.	Σελ.: 341/347
-------------------------	------------------------------	-------------	---	--	---------------



Ευρωπαϊκή Ένωση
Ευρωπαϊκό Ταμείο
Περιφερειακής Ανάπτυξης



ΑΔΑ: ΨΩΦ1ΩΕΒ-Γ4Κ
ΠΕΡΙΦΕΡΕΙΑΚΟ
ΕΠΙΧΕΙΡΗΣΙΑΚΟ
ΠΡΟΓΡΑΜΜΑ
ΑΤΤΙΚΗΣ



Με τη συγχρηματοδότηση της Ελλάδας και της Ευρωπαϊκής Ένωσης

ΟΜΑΔΑ Η: 4 ΜΗΝΕΣ από την υπογραφή του σχετικού συμφωνητικού και την ανάρτησή του στο Κ.Η.Μ.ΔΗ.Σ.
Με δυνατότητα χρονικής παράτασης.

ΥΠΟΕΡΓΟ 2: Προμήθεια ηλεκτρομηχανολογικού εξοπλισμού για την ενίσχυση της λειτουργικότητας του ΚΗΦΗ

ΟΜΑΔΑ Α: 4 ΜΗΝΕΣ από την υπογραφή του σχετικού συμφωνητικού και την ανάρτησή του στο ΚΗΜΔΗΣ, με δυνατότητα χρονικής παράτασης.

ΟΜΑΔΑ Β: 4 ΜΗΝΕΣ από την υπογραφή του σχετικού συμφωνητικού και την ανάρτησή του στο Κ.Η.Μ.ΔΗ.Σ.
Με δυνατότητα χρονικής παράτασης.

ΟΜΑΔΑ Γ: 4 ΜΗΝΕΣ από την υπογραφή του σχετικού συμφωνητικού και την ανάρτησή του στο Κ.Η.Μ.ΔΗ.Σ.
Με δυνατότητα χρονικής παράτασης.

ΟΜΑΔΑ Δ: 4 ΜΗΝΕΣ από την υπογραφή του σχετικού συμφωνητικού και την ανάρτησή του στο Κ.Η.Μ.ΔΗ.Σ.
Με δυνατότητα χρονικής παράτασης.

ΟΜΑΔΑ Ε: 4 ΜΗΝΕΣ από την υπογραφή του σχετικού συμφωνητικού και την ανάρτησή του στο Κ.Η.Μ.ΔΗ.Σ.
Με δυνατότητα χρονικής παράτασης.

ΟΜΑΔΑ ΣΤ: 4 ΜΗΝΕΣ από την υπογραφή του σχετικού συμφωνητικού και την ανάρτησή του στο Κ.Η.Μ.ΔΗ.Σ. Με δυνατότητα χρονικής παράτασης.

ΟΜΑΔΑ Ζ: 4 ΜΗΝΕΣ από την υπογραφή του σχετικού συμφωνητικού και την ανάρτησή του στο Κ.Η.Μ.ΔΗ.Σ.
Με δυνατότητα χρονικής παράτασης.

ΟΜΑΔΑ Η: 4 ΜΗΝΕΣ από την υπογραφή του σχετικού συμφωνητικού και την ανάρτησή του στο Κ.Η.Μ.ΔΗ.Σ.
Με δυνατότητα χρονικής παράτασης.

ΟΜΑΔΑ Θ: 4 ΜΗΝΕΣ από την υπογραφή του σχετικού συμφωνητικού και την ανάρτησή του στο Κ.Η.Μ.ΔΗ.Σ.
Με δυνατότητα χρονικής παράτασης.

ΟΜΑΔΑ Ι: 4 ΜΗΝΕΣ από την υπογραφή του σχετικού συμφωνητικού και την ανάρτησή του στο Κ.Η.Μ.ΔΗ.Σ.
Με δυνατότητα χρονικής παράτασης.

ΟΜΑΔΑ ΙΑ: 3 ΜΗΝΕΣ από την υπογραφή του σχετικού συμφωνητικού και την ανάρτησή του στο ΚΗΜΔΗΣ,
με δυνατότητα χρονικής παράτασης.

Κατά την εκτέλεση της σύμβασης εφαρμόζονται: α) οι διατάξεις του Ν.4412/16, β) οι όροι της παρούσας σύμβασης και γ) συμπληρωματικά ο Αστικός Κώδικας.

Κατά την εκτέλεση της σύμβασης ο ανάδοχος επιβάλλεται να τηρεί τις υποχρεώσεις στους τομείς του περιβαλλοντικού, κοινωνικοασφαλιστικού και εργατικού δικαίου, που έχουν θεσπισθεί με το δίκαιο της Ένωσης, το εθνικό δίκαιο, συλλογικές συμβάσεις ή διεθνείς διατάξεις περιβαλλοντικού,

Έκδοση: 01 Αναθ.: 00	06/11/2018 .../.../20....	ΕΕ-05-01-03	ΕΓΚΡ./ ΕΚΔ: 30/11/2018 .../.../20....	Δήμος Ιλίου Γραφείο Διαχείρισης Ποιότητας / Α.Τ.Π.Α.	Σελ.: 342/347
-------------------------	------------------------------	-------------	---	--	---------------



Ευρωπαϊκή Ένωση
Ευρωπαϊκό Ταμείο
Περιφερειακής Ανάπτυξης



ΑΔΑ: ΨΩΦ1ΩΕΒ-Γ4Κ
ΠΕΡΙΦΕΡΕΙΑΚΟ
ΕΠΙΧΕΙΡΗΣΙΑΚΟ
ΠΡΟΓΡΑΜΜΑ
ΑΤΤΙΚΗΣ



Με τη συγχρηματοδότηση της Ελλάδας και της Ευρωπαϊκής Ένωσης

κοινωνικοασφαλιστικού και εργατικού δικαίου, οι οποίες απαριθμούνται στο Παράρτημα Χ του Προσαρτήματος Α' του Ν.4412/16

Τροποποίηση των όρων της σύμβασης κατά τη διάρκεια της πραγματοποιείται σύμφωνα με όσα προβλέπονται στα αρ.132 και 201 του Ν.4412/16.

Ο ανάδοχος δεσμεύεται ότι:

- σε όλα τα στάδια που προηγήθηκαν της σύμβασης δεν ενήργησε αθέμιτα, παράνομα ή καταχρηστικά και ότι θα εξακολουθήσει να μην ενεργεί κατ' αυτόν τον τρόπο κατά το στάδιο εκτέλεσης της σύμβασης,
- ότι θα δηλώσει αμελλητί στην αναθέτουσα αρχή, από τη στιγμή που λάβει γνώση, οποιαδήποτε κατάσταση (ακόμη και ενδεχόμενη) σύγκρουσης συμφερόντων (προσωπικών, οικογενειακών, οικονομικών, πολιτικών ή άλλων κοινών συμφερόντων, συμπεριλαμβανομένων και αντικρουόμενων επαγγελματικών συμφερόντων) μεταξύ των νομίμων ή εξουσιοδοτημένων εκπροσώπων του καθώς και υπαλλήλων ή συνεργατών τους οποίους απασχολεί στην εκτέλεση της σύμβασης (π.χ. με σύμβαση υπεργολαβίας) και μελών του προσωπικού της αναθέτουσας αρχής που εμπλέκονται καθ' οιονδήποτε τρόπο στη διαδικασία εκτέλεσης της σύμβασης ή/και μπορούν να επηρεάσουν την έκβαση και τις αποφάσεις της αναθέτουσας αρχής περί την εκτέλεσή της, οποτεδήποτε και εάν η κατάσταση αυτή προκύψει κατά τη διάρκεια εκτέλεσης της σύμβασης.

Οι υποχρεώσεις και οι απαγορεύσεις της ρήτρας αυτής ισχύουν, αν ο ανάδοχος είναι ένωση, για όλα τα μέλη της ένωσης, καθώς και για τους υπεργολάβους που χρησιμοποιεί. Στο συμφωνητικό περιλαμβάνεται σχετική δεσμευτική δήλωση τόσο του αναδόχου όσο και των υπεργολάβων του.

Η τήρηση των εν λόγω υποχρεώσεων από τον ανάδοχο και τους υπεργολάβους του ελέγχεται και βεβαιώνεται από τα όργανα που επιβλέπουν την εκτέλεση της σύμβασης και τις αρμόδιες δημόσιες αρχές και υπηρεσίες που ενεργούν εντός των ορίων της ευθύνης και της αρμοδιότητάς τους.

ΑΡΘΡΟ 10^ο : ΚΗΡΥΞΗ ΑΝΑΔΟΧΟΥ ΩΣ ΕΚΠΤΩΤΟΥ – ΚΥΡΩΣΕΙΣ

Ο ανάδοχος κηρύσσεται υποχρεωτικά έκπτωτος από τη σύμβαση και από κάθε δικαίωμα που απορρέει από αυτήν, με απόφαση της αναθέτουσας αρχής, ύστερα από γνωμοδότηση του αρμόδιου συλλογικού οργάνου (Επιτροπή Παρακολούθησης και Παραλαβής):

- στην περίπτωση της παρ. 7 του άρθρου 105 περί κατακύρωσης και σύναψης σύμβασης,

Έκδοση: 01 Αναθ.: 00	06/11/2018 .../.../20....	ΕΕ-05-01-03	ΕΓΚΡ./ ΕΚΔ: 30/11/2018 .../.../20....	Δήμος Ιλίου Γραφείο Διαχείρισης Ποιότητας / Α.Τ.Π.Α.	Σελ.: 343/347
-------------------------	------------------------------	-------------	---	--	---------------

- β) στην περίπτωση που δεν εκπληρώσει τις υποχρεώσεις του που απορρέουν από τη σύμβαση ή/και δεν συμμορφωθεί με τις σχετικές γραπτές εντολές της υπηρεσίας, που είναι σύμφωνες με τη σύμβαση ή τις κείμενες διατάξεις, εντός του συμφωνημένου χρόνου εκτέλεσης της σύμβασης,
- γ) εφόσον δεν φορτώσει, δεν παραδώσει ή δεν αντικαταστήσει τα συμβατικά αγαθά ή δεν επισκευάσει ή δεν συντηρήσει αυτά μέσα στον συμβατικό χρόνο ή στον χρόνο παράτασης που του δόθηκε, σύμφωνα με όσα προβλέπονται στο άρθρο 206 του ν. 4412/2016, με την επιφύλαξη της επόμενης παραγράφου.

Στην περίπτωση συνδρομής λόγου έκπτωσης του αναδόχου από σύμβαση κατά την ως άνω περίπτωση γ, η αναθέτουσα αρχή κοινοποιεί στον ανάδοχο ειδική όχληση, η οποία μνημονεύει τις διατάξεις του άρθρου 203 του ν. 4412/2016 και περιλαμβάνει συγκεκριμένη περιγραφή των ενεργειών στις οποίες οφείλει να προβεί ο ανάδοχος, προκειμένου να συμμορφωθεί, μέσα σε προθεσμία 15 ημερών από την κοινοποίηση της ανωτέρω όχλησης. Αν η προθεσμία που τεθεί με την ειδική όχληση, παρέλθει, χωρίς ο ανάδοχος να συμμορφωθεί, κηρύσσεται έκπτωτος μέσα σε προθεσμία τριάντα (30) ημερών από την άπρακτη πάροδο της προθεσμίας συμμόρφωσης, με απόφαση της αναθέτουσας αρχής.

Ο ανάδοχος δεν κηρύσσεται έκπτωτος για λόγους που αφορούν σε υπαιτιότητα του φορέα εκτέλεσης της σύμβασης ή αν συντρέχουν λόγοι ανωτέρας βίας.

Στον οικονομικό φορέα, που κηρύσσεται έκπτωτος από τη σύμβαση, επιβάλλονται, με απόφαση του αποφαινόμενου οργάνου, ύστερα από γνωμοδότηση του αρμόδιου οργάνου, το οποίο υποχρεωτικά καλεί τον ενδιαφερόμενο προς παροχή εξηγήσεων, αθροιστικά οι παρακάτω κυρώσεις:

- α) ολική κατάπτωση της εγγύησης συμμετοχής ή καλής εκτέλεσης της σύμβασης κατά περίπτωση,
- β) Καταλογισμός του διαφέροντος, που προκύπτει εις βάρος της αναθέτουσας αρχής, εφόσον αυτή προμηθευτεί τα αγαθά, που δεν προσκομίστηκαν προσηκόντως από τον έκπτωτο οικονομικό φορέα, αναθέτοντας το ανεκτέλεστο αντικείμενο της σύμβασης στον επόμενο κατά σειρά κατάταξης οικονομικό φορέα που είχε λάβει μέρος στη διαδικασία ανάθεσης της σύμβασης. Αν ο οικονομικός φορέας του προηγούμενου εδαφίου δεν αποδεχθεί την ανάθεση της σύμβασης, η αναθέτουσα αρχή μπορεί να προμηθευτεί τα αγαθά, που δεν προσκομίστηκαν προσηκόντως από τον έκπτωτο οικονομικό φορέα, από τρίτο οικονομικό φορέα είτε με διενέργεια νέας διαδικασίας ανάθεσης σύμβασης είτε με προσφυγή στη

Έκδοση: 01 Αναθ.: 00	06/11/2018 .../.../20....	ΕΕ-05-01-03	ΕΓΚΡ./ ΕΚΔ: 30/11/2018 .../.../20....	Δήμος Ιλίου Γραφείο Διαχείρισης Ποιότητας / Α.Τ.Π.Α.	Σελ.: 344/347
-------------------------	------------------------------	-------------	---	--	---------------



Ευρωπαϊκή Ένωση
Ευρωπαϊκό Ταμείο
Περιφερειακής Ανάπτυξης



ΑΔΑ: ΨΩΦ1ΩΕΒ-Γ4Κ
ΠΕΡΙΦΕΡΕΙΑΚΟ
ΕΠΙΧΕΙΡΗΣΙΑΚΟ
ΠΡΟΓΡΑΜΜΑ
ΑΤΤΙΚΗΣ



Με τη συγχρηματοδότηση της Ελλάδας και της Ευρωπαϊκής Ένωσης

διαδικασία διαπραγμάτευσης, χωρίς προηγούμενη δημοσίευση, εφόσον συντρέχουν οι προϋποθέσεις του άρθρου 32 του ν. 4412/2016.

Ο καταλογισμός του διαφέροντος επιβάλλεται στον έκπτωτο οικονομικό φορέα με απόφαση της αναθέτουσας αρχής, που εκδίδεται σε αποκλειστική προθεσμία δεκαοκτώ (18) μηνών μετά την έκδοση και την κοινοποίηση της απόφασης κήρυξης εκπτώτου, και εφόσον κατακυρωθεί η προμήθεια των αγαθών που δεν προσκομίστηκαν προσηκόντως από τον έκπτωτο οικονομικό φορέα σε τρίτο οικονομικό φορέα. Για την είσπραξη του διαφέροντος από τον έκπτωτο οικονομικό φορέα μπορεί να εφαρμόζεται η διαδικασία του Κώδικα Είσπραξης Δημόσιων Εσόδων. Το διαφέρον εισπράττεται υπέρ της αναθέτουσας αρχής.

Αν το υλικό φορτωθεί - παραδοθεί ή αντικατασταθεί μετά τη λήξη του συμβατικού χρόνου και μέχρι λήξης του χρόνου της παράτασης που χορηγήθηκε, σύμφωνα με το άρθρο 206 του Ν.4412/16, επιβάλλεται πρόστιμο πέντε τοις εκατό (5%) επί της συμβατικής αξίας της ποσότητας που παραδόθηκε εκπρόθεσμα.

Το παραπάνω πρόστιμο υπολογίζεται επί της συμβατικής αξίας των εκπρόθεσμα παραδοθέντων υλικών, χωρίς ΦΠΑ. Εάν τα υλικά που παραδόθηκαν εκπρόθεσμα επηρεάζουν τη χρησιμοποίηση των υλικών που παραδόθηκαν εμπρόθεσμα, το πρόστιμο υπολογίζεται επί της συμβατικής αξίας της συνολικής ποσότητας αυτών.

Κατά τον υπολογισμό του χρονικού διαστήματος της καθυστέρησης για φόρτωση- παράδοση ή αντικατάσταση των υλικών, με απόφαση του αποφαινομένου οργάνου, ύστερα από γνωμοδότηση του αρμοδίου οργάνου, δεν λαμβάνεται υπόψη ο χρόνος που παρήλθε πέραν του εύλογου, κατά τα διάφορα στάδια των διαδικασιών, για το οποίο δεν ευθύνεται ο ανάδοχος και παρατείνεται, αντίστοιχα, ο χρόνος φόρτωσης - παράδοσης.

ΑΡΘΡΟ 11^ο : ΕΠΙΛΥΣΗ ΔΙΑΦΟΡΩΝ – ΕΦΑΡΜΟΣΤΕΟ ΔΙΚΑΙΟ

Κάθε διαφορά μεταξύ των συμβαλλόμενων μερών που προκύπτει από τις συμβάσεις που συνάπτονται στο πλαίσιο της παρούσας διακήρυξης, επιλύεται με την άσκηση προσφυγής ή αγωγής στο Διοικητικό Εφετείο της Περιφέρειας, στην οποία εκτελείται εκάστη σύμβαση, κατά τα ειδικότερα οριζόμενα στις παρ. 1 έως και 6 του άρθρου 205Α του ν. 4412/2016. Πριν από την άσκηση της προσφυγής στο Διοικητικό Εφετείο προηγείται υποχρεωτικά η τήρηση της ενδικοφανούς διαδικασίας που προβλέπεται στο άρθρο 205 του ν. 4412/2016 καθώς και την παρούσα, διαφορετικά η προσφυγή απορρίπτεται ως απαράδεκτη. Αν ο

Έκδοση: 01 Αναθ.: 00	06/11/2018 .../.../20....	ΕΕ-05-01-03	ΕΓΚΡ./ ΕΚΔ: 30/11/2018 .../.../20....	Δήμος Ιλίου Γραφείο Διαχείρισης Ποιότητας / Α.Τ.Π.Α.	Σελ.: 345/347
-------------------------	------------------------------	-------------	---	--	---------------



Ευρωπαϊκή Ένωση
Ευρωπαϊκό Ταμείο
Περιφερειακής Ανάπτυξης



ΑΔΑ: ΨΩΦ1ΩΕΒ-Γ4Κ
ΠΕΡΙΦΕΡΕΙΑΚΟ
ΕΠΙΧΕΙΡΗΣΙΑΚΟ
ΠΡΟΓΡΑΜΜΑ
ΑΤΤΙΚΗΣ



Με τη συγχρηματοδότηση της Ελλάδας και της Ευρωπαϊκής Ένωσης

ανάδοχος της σύμβασης είναι κοινοπραξία, η προσφυγή ασκείται είτε από την ίδια είτε από όλα τα μέλη της. Δεν απαιτείται η τήρηση ενδικοφανούς διαδικασίας αν ασκείται από τον ενδιαφερόμενο αγωγή, στο δικόγραφο της οποίας δεν σωρεύεται αίτημα ακύρωσης ή τροποποίησης διοικητικής πράξης ή παράλειψης.

ΑΡΘΡΟ 12^ο : ΜΟΝΟΜΕΡΗΣ ΛΥΣΗ ΤΗΣ ΣΥΜΒΑΣΗΣ

Η αναθέτουσα αρχή μπορεί, υπό τις προϋποθέσεις που ορίζουν οι κείμενες διατάξεις, να καταγγείλει τη σύμβαση κατά τη διάρκεια της εκτέλεσής της, εφόσον:

- η σύμβαση έχει υποστεί ουσιώδη τροποποίηση, που θα απαιτούσε νέα διαδικασία σύναψης σύμβασης δυνάμει του άρθρου 132 του Ν.4412/16,
- ο ανάδοχος, κατά το χρόνο της ανάθεσης της σύμβασης, τελούσε σε μια από τις καταστάσεις που αναφέρονται στην παράγραφο 1 του άρθρου 73 του Ν.4412/16 και, ως εκ τούτου, θα έπρεπε να έχει αποκλειστεί από τη διαδικασία της σύναψης σύμβασης,
- ο ανάδοχος πτωχεύσει ή υπαχθεί σε διαδικασία ειδικής εκκαθάρισης ή τεθεί υπό αναγκαστική διαχείριση από εκκαθαριστή ή από το δικαστήριο ή υπαχθεί σε διαδικασία πτωχευτικού συμβιβασμού ή αναστείλει τις επιχειρηματικές του δραστηριότητες ή υπαχθεί σε διαδικασία εξυγίανσης και δεν τηρεί τους όρους αυτής ή εάν βρεθεί σε οποιαδήποτε ανάλογη κατάσταση, προκύπτουσα από παρόμοια διαδικασία, προβλεπόμενη σε εθνικές διατάξεις νόμου.

Η αναθέτουσα αρχή μπορεί να μην καταγγείλει τη σύμβαση, υπό την προϋπόθεση ότι ο ανάδοχος ο οποίος θα βρεθεί σε μία εκ των καταστάσεων που αναφέρονται στην περίπτωση αυτή αποδεικνύει ότι είναι σε θέση να εκτελέσει τη σύμβαση, λαμβάνοντας υπόψη τις ισχύουσες διατάξεις και τα μέτρα για τη συνέχιση της επιχειρηματικής του λειτουργίας.

Κατά τα λοιπά εφαρμόζονται οι διατάξεις του άρθρου 133 του Ν.4412/16.

ΑΡΘΡΟ 13^ο : ΠΡΟΣΤΑΣΙΑ ΠΡΟΣΩΠΙΚΩΝ ΔΕΔΟΜΕΝΩΝ

Η αναθέτουσα αρχή ενημερώνει το φυσικό πρόσωπο που υπογράφει την προσφορά ως Προσφέρων ή ως Νόμιμος Εκπρόσωπος Προσφέροντος, ότι η ίδια ή και τρίτοι, κατ' εντολή και για λογαριασμό της, θα επεξεργάζονται προσωπικά δεδομένα που περιέχονται στους φακέλους της προσφοράς και τα αποδεικτικά μέσα τα οποία υποβάλλονται σε αυτήν, στο πλαίσιο του παρόντος Διαγωνισμού, για το σκοπό της αξιολόγησης των προσφορών και της ενημέρωσης έτερων συμμετεχόντων σε αυτόν, λαμβάνοντας

Έκδοση: 01 Αναθ.: 00	06/11/2018 .../.../20....	ΕΕ-05-01-03	ΕΓΚΡ./ ΕΚΔ: 30/11/2018 .../.../20....	Δήμος Ιλίου Γραφείο Διαχείρισης Ποιότητας / Α.Τ.Π.Α.	Σελ.: 346/347
-------------------------	------------------------------	-------------	---	--	---------------



Ευρωπαϊκή Ένωση
Ευρωπαϊκό Ταμείο
Περιφερειακής Ανάπτυξης



ΑΔΑ: ΨΩΦ1ΩΕΒ-Γ4Κ
ΠΕΡΙΦΕΡΕΙΑΚΟ
ΕΠΙΧΕΙΡΗΣΙΑΚΟ
ΠΡΟΓΡΑΜΜΑ
ΑΤΤΙΚΗΣ



Με τη συγχρηματοδότηση της Ελλάδας και της Ευρωπαϊκής Ένωσης

κάθε εύλογο μέτρο για τη διασφάλιση του απόρρητου και της ασφάλειας της επεξεργασίας των δεδομένων και της προστασίας τους από κάθε μορφής αθέμιτη επεξεργασία, σύμφωνα με τις διατάξεις της κείμενης νομοθεσίας περί προστασίας προσωπικών δεδομένων, κατά τα αναλυτικώς αναφερόμενα στην αναλυτική ενημέρωση που επισυνάπτεται στην παρούσα.

ΟΙ ΣΥΜΒΑΛΛΟΜΕΝΟΙ

Ο ΔΗΜΑΡΧΟΣ

Ο ΠΡΟΜΗΘΕΥΤΗΣ

Στη συνέχεια υπογράφεται από τα παρόντα στη Συνεδρίαση Μέλη

Ο Δήμαρχος ως Πρόεδρος της Ο.Ε.

Τα Μέλη

**Αλεβιζου Α., Τσιμόγιαννης Α.,
Κουκουβίνος Δ., Γαλούνης Δ.**

ΖΕΝΕΤΟΣ ΝΙΚΟΣ

Έκδοση: 01 Αναθ.: 00	06/11/2018 .../.../20....	ΕΕ-05-01-03	ΕΓΚΡ./ ΕΚΔ: 30/11/2018 .../.../20....	Δήμος Ιλίου Γραφείο Διαχείρισης Ποιότητας / Α.Τ.Π.Α.	Σελ.: 347/347
-------------------------	------------------------------	-------------	---	--	---------------