



ΕΙΔΙΚΟ ΣΧΕΔΙΟ ΟΡΓΑΝΩΜΕΝΗΣ ΠΡΟΛΗΠΤΙΚΗΣ ΑΠΟΜΑΚΡΥΝΣΗΣ ΠΟΛΙΤΩΝ ΛΟΓΩ ΔΑΣΙΚΩΝ ΠΥΡΚΑΓΙΩΝ ΣΤΟ ΔΗΜΟ ΙΛΙΟΥ

ΔΗΜΟΣ ΙΛΙΟΥ

ΚΑΛΧΟΥ 48-50 | ΓΡΑΦΕΙΟ ΠΟΛΙΤΙΚΗΣ ΠΡΟΣΤΑΣΙΑΣ

Δ/νση Τεχνικών Υπηρεσιών – Πολιτική Προστασία



ΠΑΡΑΡΤΗΜΑ Β2 - ΜΝΗΜΟΝΙΟ ΕΝΕΡΓΕΙΩΝ ΚΙΝΗΤΟΠΟΙΗΣΗΣ ΤΟΥ ΔΗΜΟΥ ΙΛΙΟΥ ΓΙΑ ΤΗΝ ΟΡΓΑΝΩΜΕΝΗ ΠΡΟΛΗΠΤΙΚΗ ΑΠΟΜΑΚΡΥΝΣΗ ΠΟΛΙΤΩΝ

Το μνημόνιο ενεργειών κινητοποίησης του Δήμου για την οργανωμένη προληπτική απομάκρυνση πολιτών συντάσσεται από το Γραφείο Πολιτικής Προστασίας κατ' εφαρμογή του Σχεδίου Αντιμετώπισης Εκτάκτων Αναγκών Εξ Αιτίας Δασικών Πυρκαγιών του Δήμου

Μετά τη σύνταξη του ανωτέρω μνημονίου ενεργειών, αντίγραφό του θα κοινοποιηθεί, από το Γραφείο Πολιτικής Προστασίας του Δήμου, στη Δήμαρχο, καθώς και στα λοιπά όργανα και υπηρεσίες που εμπλέκονται στην υλοποίηση επιμέρους δράσεων οργανωμένης προληπτικής απομάκρυνσης πολιτών.

ΠΑΡΑΡΤΗΜΑ Β₂- ΕΙΔΙΚΟ ΣΧΕΔΙΟ ΟΡΓΑΝΩΜΕΝΗΣ ΠΡΟΛΗΠΤΙΚΗΣ ΑΠΟΜΑΚΡΥΝΣΗΣ ΠΟΛΙΤΩΝ ΛΟΓΩ ΔΑΣΙΚΩΝ ΠΥΡΚΑΓΙΩΝ ΣΤΟ ΔΗΜΟ ΙΛΙΟΥ

ΣΧΕΤ:

- Το υπ. αριθ. Πρωτ. 911957/21-07-2023 έγγραφο της Περιφέρειας Αττικής / Διεύθυνση Πολιτικής Προστασίας .
- Το υπ. αριθ. Πρωτ. Α1715/06-06-2023 έγγραφο της ΓΓΠΠ «Σύνταξη Ειδικού Σχεδίου Οργανωμένης Απομάκρυνσης Πολιτών εξαιτίας δασικών πυρκαγιών των Δήμων.»
- Το υπ. αριθ. Πρωτ. 529468/04-05-2023 έγγραφο της Περιφέρειας Αττικής / Διεύθυνση Πολιτικής Προστασίας .
- Το υπ. αριθ. Πρωτ. Α1161/18-04-2023 έγγραφο της ΓΓΠΠ «Κατευθυντήριες οδηγίες για την οργανωμένη προληπτική απομάκρυνση πολιτών για λόγους προστασίας από εξελισσόμενη ή επικείμενη καταστροφή εξαιτίας δασικών πυρκαγιών και οδηγίες για την σύνταξη ειδικών σχεδίων στα πλαίσια εφαρμογής του αριθ. 23 παρ. 4 του Ν. 4662/2020»(ΑΔΑ: 6ΡΜΙ46ΝΠΙΘ-738).
- Το υπ. αριθ. Πρωτ. 1393345/13 -11 -2023 έγγραφο της Περιφέρειας Αττικής / Διεύθυνση Πολιτικής Προστασίας .

Διάγραμμα 1. Διάγραμμα διαδικασιών που πρέπει να ακολουθούνται για την λήψη αποφάσεων από τον κατά τόπο αρμόδιο Δήμαρχο σχετικά με την προληπτική απομάκρυνση πολιτών

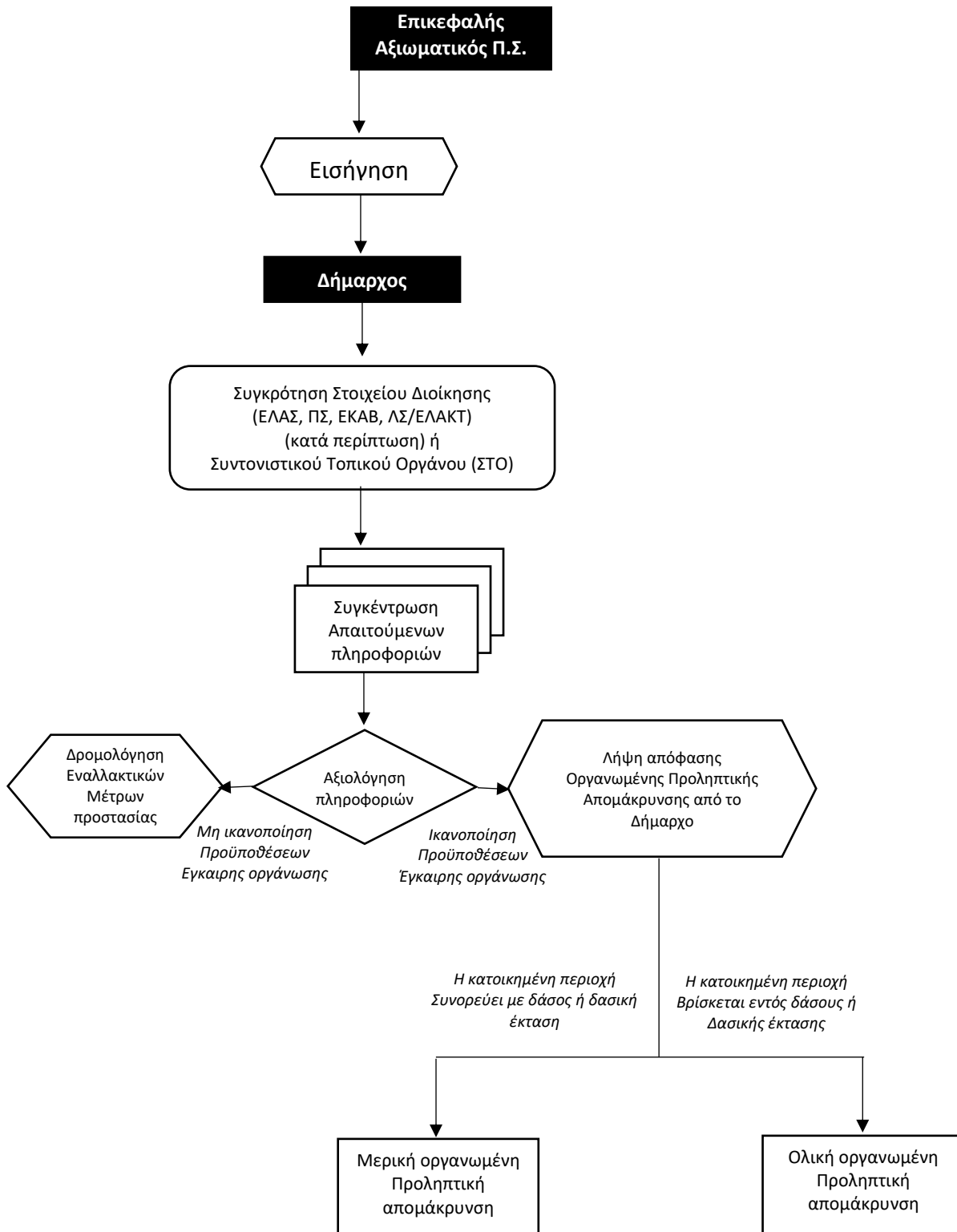

1. ΕΙΣΑΓΩΓΗ



1.1 Στοιχεία και τηλέφωνα επικοινωνίας της Δημάρχου .

Σε περίπτωση κωλύματος ή αδυναμίας της Δημάρχου στοιχεία και τηλέφωνα επικοινωνίας των αναπληρωτών της οι οποίοι έχουν οριστεί με σχετική εξουσιοδοτική πράξη :

ΑΡ. ΑΠΟΦΑΣΗΣ Αρ. Πρωτ. 239 /02-01-2024

ΔΗΜΑΡΧΟΣ	ΑΝΔΡΙΑΝΑ ΑΛΕΒΙΖΟΥ ΚΟΥΚΟΥΒΙΝΟΥ	6972860701
ΑΝΤΙΔΗΜΑΡΧΟΣ ΠΟΛΙΤΙΚΗΣ ΠΡΟΣΤΑΣΙΑΣ	ΓΚΟΓΚΟΣ ΚΩΝΣΤΑΝΤΙΝΟΣ	6972265883

Τηλέφωνα έκτακτης ανάγκης που θα λειτουργούν και θα απαντούν όλες τις ημέρες της εβδομάδας (7/7) σε 24ωρη βάση κατά την διάρκεια της αντιπυρικής περιόδου μέσω του οποίου ο εκάστοτε Επικεφαλής του Πυροσβεστικού Σώματος θα μπορεί να εισηγηθεί την οργανωμένη προληπτική απομάκρυνση μέσω του Περιφερειακού Κέντρου Επιχειρήσεων του Πυροσβεστικού Σώματος (ΠΕ.Κ.Ε.). Αττικής 2132030211

Διεύθυνση ηλεκτρονικού ταχυδρομείου του Δήμου στην οποία όταν συντρέχουν λόγοι θα αποστέλλονται σχετικά αιτήματα μέσω ΠΕ.Κ.Ε.

ilion@ilion.gr

ΠΑΡΑΤΗΡΗΣΗ: Οι ως άνω αναφερόμενες διευθύνσεις ηλεκτρονικού ταχυδρομείου είναι προσβάσιμες όλο το 24ωρο.

1.2.Στοιχεία και τηλέφωνα επικοινωνίας (σε μορφή πίνακα) των επικεφαλής των φορέων που κύρια εμπλέκονται (Π.Σ., ΕΛ.ΑΣ, ΕΚΑΒ, Υπεύθυνος Πολιτικής Προστασίας του Δήμου), ώστε να μπορέσει να συγκροτηθεί άμεσα το **Στοιχείο Διοίκησης** .

ΦΟΡΕΑΣ	ΟΝΟΜΑΤΕΠΩΝΥΜΟ	ΕΠΙΚΟΙΝΩΝΙΑ
ΔΗΜΟΣ ΙΛΙΟΥ	ΓΚΟΓΚΟΣ ΚΩΝΣΤΑΝΤΙΝΟΣ	6972265883
10 ^{ος} ΠΥΡΟΣΒΕΣΤΙΚΟΣ ΣΤΑΘΜΟΣ ΠΕΡΙΣΤΕΡΙΟΥ	ΜΠΑΛΤΑΣ ΠΑΝΑΓΙΩΤΗΣ ΔΙΟΙΚΗΤΗΣ	6937247818 6946848584
10 ^{ος} ΠΥΡΟΣΒΕΣΤΙΚΟΣ ΣΤΑΘΜΟΣ ΠΕΡΙΣΤΕΡΙΟΥ	ΚΑΡΟΥΜΠΗΣ ΣΠΥΡΙΔΩΝ ΥΠΟΔΙΟΙΚΗΤΗΣ	6947815258
Α.Τ. ΙΛΙΟΥ	ΧΡΥΣΑΝΘΑΚΟΠΟΥΛΟΣ Π	6941545555
Πανεπιστημιακό Γενικό Νοσοκομείο «Αττικών»		21 0583 1000

1.3 Απόφαση της Δημάρχου για την συγκρότηση ομάδας εργασίας, με επικεφαλής τον υπεύθυνο για θέματα Πολιτικής Προστασίας του Δήμου (αρμόδιο Αντιδήμαρχο, κλπ.) και μέλη εκπροσώπων των κατά τόπους αρμόδιων αστυνομικών, πυροσβεστικών και υγειονομικών αρχών (εκπρόσωπο παραρτήματος ΕΚΑΒ, κέντρου Υγείας κλπ.).



Η σύσταση της ομάδας θα έχει ως εξής:

ΔΗΜΑΡΧΟΣ ΙΛΙΟΥ ΑΝΔΡΙΑΝΑ ΑΛΕΒΙΖΟΥ-ΚΟΥΚΟΥΒΙΝΟΥ
ΑΝΤΙΔΗΜΑΡΧΟΣ ΠΟΛΙΤΙΚΗΣ ΠΡΟΣΤΑΣΙΑΣ ΓΚΟΓΚΟΣ ΚΩΝΣΤΑΝΤΙΝΟΣ
ΠΡΟΪΣΤΑΜΕΝΗ ΔΙΕΥΘΥΝΣΗΣ ΤΕΧΝΙΚΩΝ ΥΠΗΡΕΣΙΩΝ ΔΗΜΗΤΡΑΚΟΠΟΥΛΟΥ ΑΓΓΕΛΙΚΗ
ΠΡΟΪΣΤΑΜΕΝΗ ΔΙΕΥΘΥΝΣΗΣ ΚΑΘΑΡΙΟΤΗΤΑΣ & ΠΕΡΙΒΑΛΛΟΝΤΟΣ ΓΑΛΑΝΗ ΕΥΑΓΓΕΛΙΑ
ΠΡΟΪΣΤΑΜΕΝΟΣ ΤΜΗΜΑΤΟΣ ΚΑΤΑΣΚΕΥΩΝ/ΔΙΕΥΘΥΝΣΗΣ ΤΕΧΝΙΚΩΝ ΥΠΗΡΕΣΙΩΝ ΚΩΝΣΤΑΝΤΟΠΟΥΛΟΣ ΙΩΑΝΝΗΣ
ΠΡΟΪΣΤΑΜΕΝΟΣ ΠΡΑΣΙΝΟΥ/ΔΙΕΥΘΥΝΣΗΣ ΠΕΡΙΒΑΛΛΟΝΤΟΣ ΚΟΥΣΙΑΝΑΣ ΠΑΝΑΓΙΩΤΗΣ
ΠΡΟΪΣΤΑΜΕΝΟΣ ΓΡΑΦΕΙΟΥ ΠΟΛΙΤΙΚΗΣ ΠΡΟΣΤΑΣΙΑΣ ΑΠΟΣΤΟΛΟΠΟΥΛΟΣ ΒΑΣΙΛΕΙΟΣ
ΕΚΠΡΟΣΩΠΟΣ 10 ^{ος} ΠΥΡΟΣΒΕΣΤΙΚΟΣ ΣΤΑΘΜΟΣ ΠΕΡΙΣΤΕΡΙΟΥ ΜΠΑΛΤΑΣ ΠΑΝΑΓΙΩΤΗΣ
ΕΚΠΡΟΣΩΠΟΣ Α.Τ. ΙΛΙΟΥ ΧΡΥΣΑΝΘΑΚΟΠΟΥΛΟΣ ΠΑΝΑΓΩΤΗΣ
ΕΚΠΡΟΣΩΠΟΣ ΠΑΝΕΠΙΣΤΗΜΙΑΚΟΥ ΓΕΝΙΚΟΥ ΝΟΣΟΚΟΜΕΙΟΥ «ΑΤΤΙΚΟΝ» - ΕΚΠΡΟΣΩΠΟΣ Ε.Κ.Α.Β. -
ΕΚΠΡΟΣΩΠΟΣ ΤΡΟΧΑΙΑΣ ΠΕΡΙΣΤΕΡΙΟΥ -

ΕΘΕΛΟΝΤΕΣ ΠΟΛΙΤΙΚΗΣ ΠΡΟΣΤΑΣΙΑΣ ΔΗΜΟΥ ΠΡΟ.Τ.Ε.Κ.Τ.Α ΙΛΙΟΥ		
1.	ΚΩΤΟΥΛΙΑ ΑΛΕΞΑΝΔΡΑ	6995533032 - 6981022670
2.	ΛΑΠΠΑ ΔΕΣΠΟΙΝΑ	6944757241
3.	ΠΑΠΑΓΕΩΡΓΙΟΥ ΕΙΡΗΝΗ	6948387534
4.	ΜΠΑΣΚΑΚΗ ΣΤΕΛΛΑ	6976062194
5.	ΚΑΛΟΓΕΡΑΚΗΣ ΓΕΩΡΓΙΟΣ	6978593697
6.	ΚΑΡΑΓΕΩΡΓΗ ΜΑΡΙΑ	6974085463
7.	ΑΛΜΥΡΑΣ ΚΩΝΣΤΑΝΤΙΝΟΣ	6945075566
8.	ΜΠΑΚΑ ΧΡΙΣΤΙΝΑ	6976831717
9.	ΒΑΤΑΜΙΔΗΣ ΘΕΟΔΩΡΟΣ	6988478818
10.	ΛΙΑΣΚΟΥ ΑΝΝΑ-ΜΑΡΙΑ	6977357404

1.4

1.5

1.6 **Περιοχές του Δήμου στις οποίες οικιστικός ιστός διαμοιράζεται μεταξύ των διοικητικών ορίων δύο όμορων Δήμων** για τις οποίες η απόφαση εφαρμογής του μέτρου οργανωμένης προληπτικής απομάκρυνσης πολιτών λαμβάνεται από τον αρμόδιο Περιφερειάρχη ή τον Αναπληρωτή του. Δημιουργία λίστας με τους οικισμούς αυτούς και αποστολή στην Περιφέρεια Αττικής.

1.7 Επιχειρησιακά έτοιμα προς διάθεση μέσα του Δήμου καθώς και τα μέσα τα οποία δύναται να εξασφαλιστούν μέσω των μνημονίων συνεργασίας ή μέσω ενός μητρώου εκτάκτων αναγκών με ιδιωτικούς φορείς για την μεταφορά πολιτών.



ΚΑΤΑΣΤΑΣΗ ΟΧΗΜΑΤΩΝ ΤΟΥ ΔΗΜΟΥ

A/A	Αριθμός Κυκλοφορίας	Κατασκευαστής Τύπος	Περιγραφή Λειτουργίας	Υπηρεσία Δήμου Ιλίου
1	ΜΕ 153712	SCANIA	Υδροφόρα Καταβρεχτήρας	Δ/ΝΣΗ ΔΙΑΧΕΙΡΙΣΗΣ ΑΠΟΡΡΙΜΜΑΤΩΝ – ΑΝΑΚΥΚΛΩΣΗΣ ΚΑΙ ΠΡΑΣΙΝΟΥ
2	ΜΕ 59615	CASE	Εκσκαφέας Φορτωτής	
2	ΚΗΟ 4954	SCANIA	Φορτηγό Ανατρεπόμενο	

1.6 ΕΡΓΟΛΗΠΤΙΚΕΣ ΕΠΙΧΕΙΡΗΣΕΙΣ ΠΟΥ ΔΡΑΣΤΗΡΙΟΠΟΙΟΥΝΤΑΙ ΣΤΟ ΔΗΜΟΥ ΙΛΙΟΥ		
1.	CITY GREEN	ΥΠΗΡΕΣΙΕΣ ΚΛΑΔΕΜΑΤΟΣ & ΚΟΠΗΣ ΔΕΝΤΡΩΝ
2.	ΣΕΔΠΕΚΑΤ	ΕΝΑΠΟΘΕΣΗ ΜΠΑΖΩΝ
3.	ECO WORKS Μ.Ι.ΚΕ	ΑΠΟΨΙΛΩΣΗ ΟΙΚΟΠΕΔΩΝ
4.	ΑΙΔΙΝΙΑΝ ΟΧΑΝΕΣ ΑΛΕΞΑΝΔΡΟΣ	ΠΟΛΙΤΙΚΟΣ ΜΗΧΑΝΙΚΟΣ – ΕΡΓΟΛΗΠΤΙΚΗ ΕΤΑΙΡΕΙΑ
5.	ΤΕΧΝΙΚΗ ΕΡΓΩΝ Α.Ε.	ΕΡΓΟΛΗΠΤΙΚΗ ΕΤΑΙΡΕΙΑ
6.	ΑΚΤΕΚΑΤ ΙΚΕ	ΕΡΓΟΛΗΠΤΙΚΗ ΕΤΑΙΡΕΙΑ
7.	ΚΑΛΑΝΤΖΗΣ ΗΛΙΑΣ & ΣΙΑ Ο.Ε.	ΕΡΓΟΛΗΠΤΙΚΗ ΕΤΑΙΡΕΙΑ
8.	VASARTIS S.A.	ΕΡΓΟΛΗΠΤΙΚΗ ΕΤΑΙΡΕΙΑ
9.	Χ. ΑΡΓΥΡΙΟΥ & ΥΙΟΣ ΙΚΕ	ΕΡΓΟΛΗΠΤΙΚΗ ΕΤΑΙΡΕΙΑ
10.	ΚΥΡΑΝΗ ΒΙΟΛΕΤΑ	ΜΗΧΑΝΟΛΟΓΟΣ ΜΗΧΑΝΙΚΟΣ – ΕΡΓΟΛΗΠΤΙΚΗ ΕΤΑΙΡΕΙΑ
11.	ΤΡΟΥΛΑΚΗΣ ΚΩΝΣΤΑΝΤΙΝΟΣ	ΤΟΠΟΓΡΑΦΟΣ ΜΗΧΑΝΙΚΟΣ – ΕΡΓΟΛΗΠΤΙΚΗ ΕΤΑΙΡΕΙΑ

1.7 Λίστα με τους κατάλληλους χώρους προσωρινής καταφυγής που δύναται να χρησιμοποιήσει ο Δήμος με τα στοιχεία υπευθύνων αυτών των χώρων (δημόσιοι και ιδιωτικοί)

**α.) Χώροι Καταφυγής – Συγκέντρωσης Πληθυσμού**

- Πρόκειται για χώρους άμεσης εκτόνωσης του πληθυσμού με την εκδήλωση του σεισμικού φαινομένου. **Είναι χώροι βραχυχρόνιας παραμονής (έως 2 ημέρες) και διαφοροποιούνται ανάλογα με τη διάρκεια παραμονής του πληθυσμού.**

ΚΩΔΙΚΟΣ(Ο.Τ.) Α/Α	ΟΝΟΜΑ	ΕΜΒΑΔΟΝ (τ.μ.)	ΕΜΒΑΔΟΝ ΕΝΕΡΓΗΣ ΕΠΙΦΑΝΕΙΑΣ (τ.μ.)	ΔΥΝΑΜΙΚΟΤΗΤΑ (άτομα) για Χ.Κ.
----------------------	-------	-------------------	--	----------------------------------

ΠΛΑΤΕΙΕΣ					
1	3	ΠΛΑΤΕΙΑ ΟΥΛΑΦ ΠΑΛΜΕ Εθνική Εστία - Εργατικές κατοικίες	1.520,27	1.350,00	675
2	4-7-10- 11	ΠΑΡΚΟ ΓΛΕΖΟΥ - ΣΙΑΝΤΑ (Τμήματα Ο.Τ.)	1.985,16	1.786,65	893
3	24	ΠΛΑΤΕΙΑ ΤΣΟΥΚΛΕΙΔΗ Αιακού – Θέτιδος – Ναυσικάς - Βρισηίδος	2.312,45	1.617,08	808
4	35	ΠΛΑΤΕΙΑ ΗΡΩΩΝ ΠΟΛΥΤΕΧΝΕΙΟΥ	2.930,04	2.490,53	1.245
5	50α	ΠΛΑΤΕΙΑ ΠΑΠΑΡΗΓΟΠΟΥΛΟΥ ΚΩΝ/ΝΟΥ (Ποσειδώνος και Θέτιδος)	476,97	381,58	191
6	135	ΠΛΑΤΕΙΑ ΓΕΩΡΓΙΟΥ ΓΕΝΝΗΜΑΤΑ (ΚΕΝΤΡΙΚΗ ΠΛΑΤΕΙΑ)	1.794,36	897,18	448
7	137	ΠΛΑΤΕΙΑ ΕΥΑΓΓΕΛΙΣΤΡΙΑΣ Πρωτεσιλάου-Πριάμου- Αιακού-Πατρόκλου	2.046,03	1.432,22	716
8	199α	ΠΛΑΤΕΙΑ ΚΑΡΑΪΣΚΑΚΗ ΚΕΝΤΡΟ-ΡΙΜΙΝΙ	826,61	662,00	331
9	232-233	ΠΛΑΤΕΙΑ ΡΙΜΙΝΙΤΩΝ- ΙΕΡΟΛΟΧΙΤΩΝ	2.376,97	2.139,27	1.070
10	335α	ΠΛΑΤΕΙΑ ΣΩΤΗΡΗ ΠΕΤΡΟΥΛΑ Βυτιβίλια – Ευαγγελιστρίας - Ψυταλείας	1.655,05	1.324,00	662
11	346	ΠΛΑΤΕΙΑ ΔΑΣΚΑΛΑΣ	1.976,65	1.778,98	889
12	362	ΠΛΑΤΕΙΑ ΑΡΓΥΡΩΣ ΣΤΕΦΑΝΟΠΟΥΛΟΥ	960,70	864,63	432



		Δημητσάνης – Ταβουλάρη - Πλαστήρα			
13	444	ΠΛΑΤΕΙΑ ΕΘΝΙΚΗΣ ΑΝΤΙΣΤΑΣΗΣ (ΑΓ.ΦΑΝΟΥΡΙΟΥ)	2.775,61	2.498,05	1.249
14	506	ΠΛΑΤΕΙΑ ΓΡΗΓΟΡΙΟΥ ΛΑΜΠΡΑΚΗ Νίκης-Ξυλοκάστρου- Γαργαλιάνων-Τροιζηνίας	3.335,66	2.400,81	1.200
15	524	ΠΛΑΤΕΙΑ ΠΟΝΗΡΑΚΗ – ΦΟΙΝΙΚΕΣ	5.520,79	3.859,75	1.929
16	531α	ΠΛΑΤΕΙΑ ΣΤΕΦΑΝΟΥ ΣΑΡΑΦΗ Λαγκαδίου- Αγ.Λαύρας-Ολυμπίας	644,69	515,75	258
17	551	ΠΛΑΤΕΙΑ ΖΕΥΓΟΥ ΙΩΑΝΝΗ Ελπίδος-Διογένους- Αμαλιάδος	238,57	190,85	95
18	567	ΠΛΑΤΕΙΑ ΣΠΥΡΟΥ ΜΟΥΣΤΑΚΛΗ Αλφειού- Αμαλιάδος-Αετοράχης- Μεσσηνίας	1072,30	965,07	482
19	567α- 573β	ΠΛΑΤΕΙΑ Π.Ε.Ε.Α. Χαλκίδος-Νηρέως- Ιωλκού-Χιλιομοδίου	331,92	315,32	158
20	628	ΠΛΑΤΕΙΑ ΕΙΡΗΝΗΣ Πετρουπόλεως- Πωγωνάτου-Λεοντίου- Αγ.Σοφίας	1.569,20	1.412,28	706
21	645	ΠΛΑΤΕΙΑ ΚΑΤΙΝΑΣ ΠΑΞΙΝΟΥ Φλωρίνης- Φιλοπροόδων-Φιλιατρών- Θηβών	1.614,78	1.372,56	686
22	705	ΠΛΑΤΕΙΑ ΑΡΗ ΒΕΛΟΥΧΙΩΤΗ Λυσίου-Β.Μακεδόνας- Αγ.Γεωργίου-Δ.Μυστρά	719,97	719,97	360
23	714	ΠΛΑΤΕΙΑ ΝΙΚΟΥ ΜΑΝΔΗΛΑΡΑ Θεοφίλου- Αγ.Γεωργίου-Μανουήλ- Αετού	721,00	648,90	324
24	716Α- 717Α	ΠΛΑΤΕΙΑ ΜΙΝΩΤΗ	791,85 +	633,48 +	317



			527,31	421,84	211
25	749	ΠΛΑΤΕΙΑ ΛΙΑΚΟΥ ΛΙΑΚΟΠΟΥΛΟΥ	1.364,91	955,37	478
26	762-761	ΠΑΡΚΟ ΑΝΑΨΥΧΗΣ ΑΝΔΡ.ΠΑΠΑΝΔΡΕΟΥ	1.228,29 + 2.475,41	1.228,29 + 2.475,41	614 1.238
27	757	ΠΛΑΤΕΙΑ ΔΟΜΙΝΙΚΟΥ ΘΕΟΤΟΚΟΠΟΥΛΟΥ(ΕΛ ΓΚΡΕΚΟ)	875,30	875,30	438
28	796	ΠΛΑΤΕΙΑ Ε.Π.Ο.Ν. Λακωνίας-Σκύρου-Κύμης- Ισαακίου Απελλού	1.623,50	1.623,50	811
29	770	ΠΛΑΤΕΙΑ ΚΑΡΑΚΙΤΣΟΥ ΙΩΑΝΝΗ Θηβών-Ανδρ. Παπανδρέου-Ανώνυμος	3.486,55	3.312,22	1.656
30	812	ΠΛΑΤΕΙΑ ΧΡΥΣΑΝΘΟΥ	611,31	305,65	152
31	814	ΠΛΑΤΕΙΑ ΔΙΟΜΗΔΗ ΚΟΜΝΗΝΟΥ (ΦΙΛΙΑΣ ΤΩΝ ΛΑΩΝ) Μισούλη- Νυμφαίου-Οσίου Λουκά	2.044,61	2.044,61	1.022
32	878	ΠΛΑΤΕΙΑ ΡΟΥΜΕΛΗΣ Πολυτέκνων-Ρήγα Φεραίου-Ιου	1.451,26	1.088,44	544
33	894	ΠΛΑΤΕΙΑ ΛΑΟΥ Αγ.Σαράντα-Κονίτσης- Πρ.Ηλία-Κρωπίας	1.532,98	1.532,98	766
34	1031α	ΠΛΑΤΕΙΑ Ε.Α.Μ. Σουλίου-Αμφιλοχίας- Παραμυθιάς	1.493,34	1.269,34	635
35	1071α	ΠΛΑΤΕΙΑ ΑΝΩΝΥΜΩΝ ΗΡΩΩΝ Μεγάλου Αλεξάνδρου-Ηροδότου- Αλμυρού-Μεσολογγίου	523,36	471,02	236
36	1076α- 1075α- 1074α- 1073α- 1072α	ΠΑΡΚΟ ΚΑΡΚΑΒΙΤΣΑ ΑΝΔΡΕΑ	2.013,12	2.013,12	1007
			+	+	
			971,21	971,21	486
			+ 846,59	+ 846,59	423
			+	+	
			656,85	656,85	328



37	1091α	ΠΕΤΡΙΝΗΣ ΣΤΕΡΝΑΣ	403,28	403,28	202
38	1096α	ΠΛΑΤΕΙΑ ΚΑΖΑΝΤΖΑΚΗ Αγ. Νικολάου-Σάσωνος- Δολιανών-Αετόπετρας	1.151,29	1.151,29	576
39	1173	ΠΛΑΤΕΙΑ ΓΕΩΡΓΙΟΥ ΠΑΠΑΝΔΡΕΟΥ Έκτορος-Δεληγιάννη- Γούναρη-Ηροδότου	2.302,12	2.302,12	1.151
40	1179	ΠΛΑΤΕΙΑ ΑΓΓ.ΣΙΚΕΛΙΑΝΟΥ	9.284,61	9.284,61	4.624
41	2005	ΠΛΑΤΕΙΑ Ε.Λ.Α.Σ. Πλάτωνος-Δαβάκη- Ζαγορίου	1.178,71	1.178,71	589
42	2015	ΠΛΑΤΕΙΑ ΓΡΗΓΟΡΗ ΑΥΞΕΝΤΙΟΥ	2.841,41	2.841,41	1.420
43	2023α	ΠΛΑΤΕΙΑ ΜΑΡ. ΑΝΤΥΠΑ - ΠΑΙΔΙΚΗ ΧΑΡΑ Δωδώνης-Παραμυθιάς- Αγίου Νικολάου	802,11	802,11	401
44	2026α	ΠΛΑΤΕΙΑ ΚΙΛΕΛΕΡ Παραμυθιάς-Τυρνάβου- Πόγραδετς-Ολύνθου	2.630,90	2.630,90	1.316
45	2052α	ΠΛΑΤΕΙΑ Ε.Λ.Α.Ν. Κρυσταλοπηγής- Αγ.Νικολάου-Κένεντυ- Ν.Χ.Α.	1.851,18	1.851,18	926
46	2054α	ΠΛΑΤΕΙΑ ΕΛΛΗΣ ΑΛΕΞΙΟΥ Κιλκίς-Ιεροπηγής- Ευλαμπίας-Άνθιμου Γαζή	4.114,91	3.291,93	1.646
47	2057α	ΠΛΑΤΕΙΑ Ευλαμπίας – Άνθιμου Γαζή - Αναλήψεως - Πριάμου	2.392,07	2.392,07	1.196
48	2069α	ΠΛΑΤΕΙΑ ΛΟΥΝΤΕΜΗ ΜΕΝΕΛΑΟΥ	2.810,54	2.810,54	1.405
49	2125α	ΠΛΑΤΕΙΑ ΜΑΝΤΖΑΡΟΥ ΝΙΚΟΛΑΟΥ	4.012,02	4.012,02	2.006
50	2129α	ΠΛΑΤΕΙΑ ΕΛΥΤΗ ΟΔΥΣΣΕΑ	3.877,24	3.877,24	1.939



51	2139α	ΠΛΑΤΕΙΑ ΜΑΝΟΥ ΚΑΤΡΑΚΗ	4.254,42	4.254,42	2.127
52	2153α	ΠΛΑΤΕΙΑ ΑΜΠΕΛΑΚΙΩΝ	3.405,60	3.065,04	1.532
53	2174α	ΠΛΑΤΕΙΑ ΣΤΕΜΝΙΤΣΑΣ	1.988,56	1.789,70	895
ΑΘΛΗΤΙΚΟΙ ΧΩΡΟΙ - ΓΗΠΕΔΑ ΜΠΑΣΚΕΤ – ΠΟΔΟΣΦΑΙΟΥ – ΒΟΛΛΕΪ – ΤΕΝΙΣ - ΧΟΚΕΪ					
54	50	ΓΗΠΕΔΟ ΜΠΑΣΚΕΤ Θέτιδος και Ποσειδώνος	1.585,87	1.585,87	792
55	214	ΓΗΠΕΔΟ ΜΠΑΣΚΕΤ Έκτορος και Αίαντος	2.105,32	1.894,79	947
56	506	ΓΗΠΕΔΟ ΜΠΑΣΚΕΤ Τροιζηνίας και Γαργαλιάνων	934,85	934,85	467
57	564 - 565	ΜΠΑΣΚΕΤ-ΒΟΛΛΕΪ ΤΕΝΙΣ Αλαμάνας και Ανδρέα Παπανδρέου	1.840,61	1.840,61	920
58	587	ΓΗΠΕΔΟ ΧΟΚΕΪ Π.Ιγνατιου και Καλλινίκου	1.911,43	1.911,43	955
59	684 - 685	ΑΘΛΗΤΙΚΟ ΚΕΝΤΡΟ Ανδρεα Παπανδρεου και Ευαγ. Λιόση	9.371,80	7.497,44	3.748
60	762	ΓΗΠΕΔΟ ΒΟΛΛΕΪ - ΜΠΑΣΚΕΤ Γαλερίου και Γ. Πλήθωνος	985,27	985,27	492
61	767	ΓΗΠΕΔΟ ΒΟΛΛΕΪ – ΜΠΑΣΚΕΤ Γαλερίου και Γ. Πλήθωνος	815,23	815,25	407
62	1121α	ΓΗΠΕΔΟ ΒΟΛΛΕΪ - ΜΠΑΣΚΕΤ Μακαριου και Γ.Σκαρίμπα	812,43	812,43	406
63	1179	ΚΛΕΙΣΤΟ ΓΥΜΝΑΣΤΗΡΙΟ Σφακτηρίας και Κωλέττη	2.057,23	2.057,23	1.028
64	2005	ΓΗΠΕΔΟ ΜΠΑΣΚΕΤ Ζαγορίου και Πλάτωνος	972,19	972,19	486
65	2145Α	ΑΘΛΗΤΙΚΟ ΚΕΝΤΡΟ ΙΛΙΟΥ Πριάμου & Πρέσπας & Ναυσικάς	18.650,23	17.717,18	8.858
66	2166α	ΚΛΕΙΣΤΟ ΓΥΜΝΑΣΤΗΡΙΟ Καπετάν Βέρρα και 3ης Ορεινής Ταξιαρχίας	4.127,34	4.127,34	2.063
67	2176	ΓΗΠΕΔΟ ΜΠΑΣΚΕΤ Ελευσινίων Μυστηρίων	1.795,13	1.795,13	898
68		ΓΗΠΕΔΟ ΜΠΑΣΚΕΤ (ΑΛΣΟΣ)	2.105,32	1.789,52	895



69	Αϊαντος και Έκτορος			
	ΕΘΝΙΚΟ ΑΘΛΗΤΙΚΟ ΚΕΝΤΡΟ ΙΛΙΟΥ	19.181,07	17.262,96	8.632
	Ελευσινίων Μυστηρίων (Εθνική Εστία)	6.627,71	6.627,71	3.314

β.) Χώροι Καταυλισμού

- Πρόκειται για χώρους προσωρινής στέγασης σεισμοπλήκτων μέχρι την αποκατάσταση των κατεστραμμένων κατοικιών και άλλων κτιρίων. **Είναι χώροι μακροχρόνιας παραμονής (από 3-9 μήνες).**
- Αποδεκτή απόσταση: 20 λεπτά με αυτοκίνητο από τους χώρους κατοικίας ή εργασίας προς το χώρο καταυλισμού - (δεχόμαστε ως μέση ταχύτητα τα 40km/h).
- Η επιλογή κατάλληλου χώρου προϋποθέτει εκτίμηση ποσοστού μετακινούμενου πληθυσμού σε καταλύματα (αριθμός άστεγου πληθυσμού σε προηγούμενους σεισμούς, διάθεση δεύτερης κατοικίας, εκτίμηση της πληθυσμιακής αύξησης).

Η μέση δυναμικότητα είναι 4 άτομα/κατάλυμα

Κατηγορίες:

- Μικροί: 1 - 20 καταλύματα
- Μεσαίοι: 20 - 100 καταλύματα
- Μεγάλοι: 100 - 250 καταλύματα

Απαιτείται έλεγχος τόσο για την καταλληλότητα της υπάρχουσας χρήσης , όσο και για τη χωρίς προβλήματα διαμόρφωσή τους.

ΚΑΤΟΠΙΝ ΑΞΙΟΛΟΓΗΣΗΣ, (σε σχέση με την κλίμακα του σεισμικού φαινομένου)ΘΑ ΕΠΙΛΕΧΘΟΥΝ ΟΙ ΚΑΤΑΛΛΗΛΟΤΕΡΟΙ ΧΩΡΟΙ ΚΑΤΑΥΛΙΣΜΟΥ.

ΛΕΙΤΟΥΡΓΙΑ	Χώροι προσωρινής στέγασης σεισμοπαθών μέχρι την αποκατάσταση των κατεστραμμένων κτιρίων (κατοικίες και άλλες δραστηριότητες).
ΘΕΣΗ	Περιοχές του περιαστικού πρασίνου ή γενικά στην περιαστική ζώνη ή σε υπό επέκταση περιοχές του αστικού ιστού σε άμεση συσχέτιση με την πόλη.
ΧΡΗΣΗ ΤΩΝ ΧΩΡΩΝ ΣΕ ΚΑΝΟΝΙΚΕΣ ΣΥΝΘΗΚΕΣ	<ul style="list-style-type: none"> ➤ Πάρκα ➤ Αχρησιμοποίητη ελεύθερη γη ➤ Εγκαταλελειμμένη γη από διάφορες χρήσεις ➤ Αγροτική γη, όχι μεγάλης οικονομικής σπουδαιότητας κ.λπ
ΕΝΤΟΠΙΣΜΟΣ & ΕΛΕΓΧΟΣ	Δημόσιοι χώροι ή άμεσα ελεγχόμενοι από δημόσιους φορείς (Έλεγχος της υπάρχουσας χρήσης για να μην



	είναι εμπόδιο στη λειτουργία τους και η διαμόρφωση να μην δημιουργεί προβλήματα στη χρήση).
ΔΙΑΡΚΕΙΑ ΠΑΡΑΜΟΝΗΣ	Από 3 έως 9 μήνες ανάλογα με το είδος του καταλύματος, τις καιρικές συνθήκες, τις δυσκολίες ανασυγκρότησης κ.λπ
ΔΥΝΑΜΙΚΟΤΗΤΑ	<ul style="list-style-type: none">➤ Καταυλισμοί μικρών διαστάσεων : 1 - 20 καταλύματα➤ Καταυλισμοί μεσαίων διαστάσεων : 20 - 100 καταλύματα➤ Καταυλισμοί μεγάλων διαστάσεων : 100 – 250 καταλύματα Θεωρούμενη μέση δυναμικότητα καταλύματος: 4 άτομα
ΑΠΟΣΤΑΣΗ	20min μετακίνησης με αυτοκίνητο (μέση ταχύτητα 40km/h)
ΜΕΤΑΒΑΣΗ & ΠΡΟΣΒΑΣΙΜΟΤΗΤΑ	Με Ι.Χ. ή Δ.Χ. μέσω επιλεγμένων κλάδων του οδικού δικτύου (αρτηρίες, συλλεκτήριες οδοί κ.λπ.), με πρόβλεψη εναλλακτικών διαδρομών διαφυγής
ΠΡΟΔΙΑΓΡΑΦΕΣ ΑΣΦΑΛΕΙΑΣ ΔΙΑΔΡΟΜΩΝ ΔΙΑΦΥΓΗΣ	<ul style="list-style-type: none">➤ Ασφάλεια από πτώση υλικών που μπορεί να διακόψει την κίνηση➤ Να αποφεύγεται η διασταύρωση με φυσικά ή άλλα εμπόδια (π.χ. ποταμοί, σιδηροδρομικές γραμμές, κ.λπ.)➤ Αποφυγή ανισόπεδων διαβάσεων➤ Να μην βρίσκονται σε εδάφη μεγάλης σεισμικής επικινδυνότητας (π.χ. κατολισθήσεις, καθιζήσεις, ρευστοποιήσεις, κ.λπ.)➤ Να μην κινδυνεύουν από πλημμύρες➤ Σε κατάλληλη υψομετρική θέση για την επικινδυνότητα από κύματα βαρύτητας (tsunamis)➤ Να εξασφαλίζονται δίκτυα παράκαμψης στους κόμβους του δικτύου
ΠΡΟΔΙΑΓΡΑΦΕΣ & ΣΥΝΘΗΚΕΣ ΑΣΦΑΛΕΙΑΣ ΧΩΡΩΝ ΚΑΤΑΥΛΙΣΜΟΥ	<ul style="list-style-type: none">➤ Σε εδάφη με κατάλληλες κλίσεις για διευκόλυνση αποστράγγισης➤ Να μη βρίσκονται σε γεωλογικά επικίνδυνα εδάφη (π.χ. κατολισθήσεις, καθιζήσεις, ρευστοποιήσεις, κ.λπ.), ή πάνω σε μεγάλα αναχώματα ή πάνω από υπόγειες στοές➤ Να μην κινδυνεύουν από πλημμύρες➤ Να μην βρίσκονται πάνω ή κοντά σε μεγάλα τεχνικά έργα (π.χ. γέφυρες, κρηπιδώματα, φράγματα, κ.λπ.)



	<ul style="list-style-type: none">➤ Να μην βρίσκονται κάτω από γραμμές ηλεκτρικής ενέργειας➤ Να μην κινδυνεύουν από πτώση στοιχείων➤ Να μην κινδυνεύουν από ενδεχόμενη καταστροφή άλλων εγκαταστάσεων (π.χ. βιομηχανικές μονάδες, δεξαμενές καυσίμωνκ.λπ.)
ΔΙΑΤΑΞΗ	<ul style="list-style-type: none">➤ Κατά ομάδες➤ Γραμμική κατά σειρές (κάνναβος)
ΕΙΔΗ ΚΑΤΑΛΥΜΑΤΩΝ (ΑΠΑΙΤΗΣΕΙΣ-ΠΡΟΔΙΑΓΡΑΦΕΣ)	<p><u>ΣΚΗΝΕΣ</u></p> <ul style="list-style-type: none">➤ 40m² για σκηνή 4 ατόμων➤ Ελάχιστη απόσταση 2m μεταξύ των σκηνών και 10m ανάμεσα σε σειρές ή ομάδες➤ 25m χώρος αντιπυρικής προστασίας για κάθε 500m που καταλαμβάνονται από σκηνές <p><u>ΠΡΟΚΑΤΑΣΚΕΥΑΣΜΕΝΟΙ ΟΙΚΙΣΜΟΙ, ΔΥΟΜΕΝΟΙ ΟΙΚΙΣΚΟΙ, ΤΡΟΧΟΣΠΙΤΑ</u></p> <ul style="list-style-type: none">➤ Ελεύθερος χώρος 50m για κάθε 300m που καταλαμβάνονται από εγκαταστάσεις➤ 15m μεταξύ ισογείων κατασκευών➤ 30m μεταξύ αποθηκών➤ 25m μεταξύ καταλυμάτων και αποθηκών
ΥΠΟΔΟΜΕΣ & ΕΞΟΠΛΙΣΜΟΣ	<ul style="list-style-type: none">➤ Ηλεκτροδότηση: από το κεντρικό δίκτυο και εναλλακτικές πηγές για περίπτωση βλάβης➤ Ύδρευση: Σύνδεση με το κεντρικό δίκτυο και δεξαμενή για περίπτωση βλάβης (15-20 lt/ άτομο)➤ Αποχέτευση: Σύνδεση με το κεντρικό δίκτυο και βόθροι➤ Επικοινωνίες: Με ενσύρματο και ασύρματο δίκτυο➤ Σηματοδότηση του χώρου και των διαδρομών διαφυγής
ΚΟΙΝΟΧΡΗΣΤΟΙ ΧΩΡΟΙ	<p><u>Είναι απαραίτητη η δημιουργία:</u></p> <ul style="list-style-type: none">➤ Χώρων διοίκησης και ελέγχου➤ Χώρων αποθήκευσης ιατροφαρμακευτικού υλικού, εξοπλισμού και τροφίμων➤ Χώρων υγιεινής



1.8 Χάρτες στους οποίους θα αποτυπώνονται οι οικισμοί και τα σχέδια πόλης του οικείου Δήμου και εφόσον υπάρχει η δυνατότητα θα σημειώνονται στους χάρτες αυτούς οι χώροι καταφυγής των πολιτών λόγω δασικών πυρκαγιών ή ότι άλλη πληροφορία διαθέτει

ΔΗΜΟΣ ΙΛΙΟΥ
ΓΡ. ΠΟΛΙΤΙΚΗΣ ΠΡΟΣΤΑΣΙΑΣ
Χώροι Καταφυγής

ΠΛΑΤΕΙΑ ΟΥΛΩΦ ΠΑΛΜΕ
Εθνική Εστία - Εργατικές
Κατοικίες



Ο.Τ. : 3
ΕΜΒΑΔΟΝ ΕΝΕΡΓΗΣ ΕΠΙΦΑΝΕΙΑΣ
(τ.μ.) : 1.350,00
ΔΥΝΑΜΙΚΟΤΗΤΑ ΑΤΟΜΩΝ για Χ.Κ.
: 675



ΔΗΜΟΣ ΙΛΙΟΥ
ΓΡ. ΠΟΛΙΤΙΚΗΣ ΠΡΟΣΤΑΣΙΑΣ
Χώροι Καταφυγής

ΠΑΡΚΟ
ΓΛΕΖΟΥ - ΣΙΑΝΤΑ



Ο.Τ. : 4-7-10-11
ΕΜΒΑΔΟΝ ΕΝΕΡΓΗΣ ΕΠΙΦΑΝΕΙΑΣ
(τ.μ.) : 1.786,65
ΔΥΝΑΜΙΚΟΤΗΤΑ ΑΤΟΜΩΝ για Χ.Κ.
: 893



ΔΗΜΟΣ ΙΛΙΟΥ
ΓΡ. ΠΟΛΙΤΙΚΗΣ ΠΡΟΣΤΑΣΙΑΣ
Χώροι Καταφυγής

ΠΛΑΤΕΙΑ ΤΣΟΥΚΛΕΙΔΗ
Λιακού - Θέτιδος -
Ναυσικάς - Βρισηίδος



Ο.Τ. : 24
ΕΜΒΑΔΟΝ ΕΝΕΡΓΗΣ ΕΠΙΦΑΝΕΙΑΣ
(τ.μ.) : 1.617,08
ΔΥΝΑΜΙΚΟΤΗΤΑ ΑΤΟΜΩΝ για Χ.Κ.
: 808



ΔΗΜΟΣ ΙΛΙΟΥ
ΓΡ. ΠΟΛΙΤΙΚΗΣ ΠΡΟΣΤΑΣΙΑΣ
Χώροι Καταφυγής

ΠΛΑΤΕΙΑ ΗΡΩΩΝ
ΠΟΛΥΤΕΧΝΕΙΟΥ



Ο.Τ. : 35
ΕΜΒΑΔΟΝ ΕΝΕΡΓΗΣ ΕΠΙΦΑΝΕΙΑΣ
(τ.μ.) : 2.490,53
ΔΥΝΑΜΙΚΟΤΗΤΑ ΑΤΟΜΩΝ για Χ.Κ.
: 1.245



ΔΗΜΟΣ ΙΛΙΟΥ
ΓΡ. ΠΟΛΙΤΙΚΗΣ ΠΡΟΣΤΑΣΙΑΣ
Χώροι Καταφυγής

**ΠΛΑΤΕΙΑ ΠΑΠΑΡΗΓΟΠΟΥΛΟΥ
ΚΩΝ/ΝΟΥ**
Πασαδώνος και Θέπδος



Ο.Τ. : 50α
ΕΜΒΑΔΟΝ ΕΝΕΡΓΗΣ ΕΠΙΦΑΝΕΙΑΣ
(τ.μ.) : 381,58
ΔΥΝΑΜΙΚΟΤΗΤΑ ΑΤΟΜΩΝ για Χ.Κ.
: 191



ΔΗΜΟΣ ΙΛΙΟΥ
ΓΡ. ΠΟΛΙΤΙΚΗΣ ΠΡΟΣΤΑΣΙΑΣ
Χώροι Καταφυγής

**ΠΛΑΤΕΙΑ ΓΕΩΡΓΙΟΥ
ΓΕΝΝΗΜΑΤΑ**
(ΚΕΝΤΡΙΚΗ ΠΛΑΤΕΙΑ)



Ο.Τ. : 135
ΕΜΒΑΔΟΝ ΕΝΕΡΓΗΣ ΕΠΙΦΑΝΕΙΑΣ
(τ.μ.) : 897,18
ΔΥΝΑΜΙΚΟΤΗΤΑ ΑΤΟΜΩΝ για Χ.Κ.
: 448



ΔΗΜΟΣ ΙΛΙΟΥ
ΓΡ. ΠΟΛΙΤΙΚΗΣ ΠΡΟΣΤΑΣΙΑΣ
Χώροι Καταφυγής

ΠΛΑΤΕΙΑ ΕΥΑΓΓΕΛΙΣΤΡΙΑΣ
Πρωτεσιλάου-Πριάμου-
Λιακού-Πατρόκλου



Ο.Τ. : 137
ΕΜΒΑΔΟΝ ΕΝΕΡΓΗΣ ΕΠΙΦΑΝΕΙΑΣ
(τ.μ.) : 1.432,22
ΔΥΝΑΜΙΚΟΤΗΤΑ ΑΤΟΜΩΝ για Χ.Κ.
: 716



ΔΗΜΟΣ ΙΛΙΟΥ
ΓΡ. ΠΟΛΙΤΙΚΗΣ ΠΡΟΣΤΑΣΙΑΣ
Χώροι Καταφυγής

ΠΛΑΤΕΙΑ
ΚΑΡΑΪΣΚΑΚΗ
ΚΕΝΤΡΟ-ΡΙΜΙΝΙ



Ο.Τ. : 199α
ΕΜΒΑΔΟΝ ΕΝΕΡΓΗΣ ΕΠΙΦΑΝΕΙΑΣ
(τ.μ.) : 662,00
ΔΥΝΑΜΙΚΟΤΗΤΑ ΑΤΟΜΩΝ για Χ.Κ.
: 331



ΔΗΜΟΣ ΙΛΙΟΥ
ΓΡ. ΠΟΛΙΤΙΚΗΣ ΠΡΟΣΤΑΣΙΑΣ
Χώροι Καταφυγής

**ΠΛΑΤΕΙΑ ΡΙΜΙΝΙΤΩΝ-
ΙΕΡΟΛΟΧΙΤΩΝ**

Ο.Τ. : 232-233
ΕΜΒΑΔΟΝ ΕΝΕΡΓΗΣ ΕΠΙΦΑΝΕΙΑΣ
(τ.μ.) : 2.139,27
ΔΥΝΑΜΙΚΟΤΗΤΑ ΑΤΟΜΩΝ για Χ.Κ.
: 1.070



ΔΗΜΟΣ ΙΛΙΟΥ
ΓΡ. ΠΟΛΙΤΙΚΗΣ ΠΡΟΣΤΑΣΙΑΣ
Χώροι Καταφυγής

ΠΛΑΤΕΙΑ ΣΩΤΗΡΗ ΠΕΤΡΟΥΛΑ
Βυτιβίλια – Ευαγγελιστρίας -
Ψυταλαίας

Ο.Τ. : 335α
ΕΜΒΑΔΟΝ ΕΝΕΡΓΗΣ ΕΠΙΦΑΝΕΙΑΣ
(τ.μ.) : 1.324,00
ΔΥΝΑΜΙΚΟΤΗΤΑ ΑΤΟΜΩΝ για Χ.Κ.
: 662



ΔΗΜΟΣ ΙΛΙΟΥ
ΓΡ. ΠΟΛΙΤΙΚΗΣ ΠΡΟΣΤΑΣΙΑΣ
Χώροι Καταφυγής

**ΠΛΑΤΕΙΑ
ΔΑΣΚΑΛΑΣ**



Ο.Τ. : 346
ΕΜΒΑΔΟΝ ΕΝΕΡΓΗΣ ΕΠΙΦΑΝΕΙΑΣ
(τ.μ.) : 1.778,98
ΔΥΝΑΜΙΚΟΤΗΤΑ ΑΤΟΜΩΝ για Χ.Κ.
: 889



ΔΗΜΟΣ ΙΛΙΟΥ
ΓΡ. ΠΟΛΙΤΙΚΗΣ ΠΡΟΣΤΑΣΙΑΣ
Χώροι Καταφυγής

**ΠΛΑΤΕΙΑ ΑΡΓΥΡΩΣ
ΣΤΕΦΑΝΟΠΟΥΛΟΥ**
Δημητσάνης – Ταβουλάρη -
Πλαστήρα



Ο.Τ. : 362
ΕΜΒΑΔΟΝ ΕΝΕΡΓΗΣ ΕΠΙΦΑΝΕΙΑΣ
(τ.μ.) : 864,63
ΔΥΝΑΜΙΚΟΤΗΤΑ ΑΤΟΜΩΝ για Χ.Κ.
: 432



ΔΗΜΟΣ ΙΛΙΟΥ
ΓΡ. ΠΟΛΙΤΙΚΗΣ ΠΡΟΣΤΑΣΙΑΣ
Χώροι Καταφυγής

**ΠΛΑΤΕΙΑ ΕΘΝΙΚΗΣ
ΑΝΤΙΣΤΑΣΗΣ
(ΑΓ.ΦΑΝΟΥΡΙΟΥ)**



Ο.Τ. : 444
ΕΜΒΑΔΟΝ ΕΝΕΡΓΗΣ ΕΠΙΦΑΝΕΙΑΣ
(τ.μ.) : 2.498,05
ΔΥΝΑΜΙΚΟΤΗΤΑ ΑΤΟΜΩΝ για Χ.Κ.
: 1.249



ΔΗΜΟΣ ΙΛΙΟΥ
ΓΡ. ΠΟΛΙΤΙΚΗΣ ΠΡΟΣΤΑΣΙΑΣ
Χώροι Καταφυγής

**ΠΛΑΤΕΙΑ ΓΡΗΓΟΡΙΟΥ
ΛΑΜΠΡΑΚΗ**
**Νίκης-Ξυλοκάστρου-
Γαργαλιάνων-Τροιζηνίας**



Ο.Τ. : 506
ΕΜΒΑΔΟΝ ΕΝΕΡΓΗΣ ΕΠΙΦΑΝΕΙΑΣ
(τ.μ.) : 2.400,81
ΔΥΝΑΜΙΚΟΤΗΤΑ ΑΤΟΜΩΝ για Χ.Κ.
: 1.200



ΔΗΜΟΣ ΙΛΙΟΥ
ΓΡ. ΠΟΛΙΤΙΚΗΣ ΠΡΟΣΤΑΣΙΑΣ
Χώροι Καταφυγής

ΠΛΑΤΕΙΑ
ΠΟΝΗΡΑΚΗ – ΦΟΙΝΙΚΕΣ



Ο.Τ. : 524
ΕΜΒΑΔΟΝ ΕΝΕΡΓΗΣ ΕΠΙΦΑΝΕΙΑΣ
(τ.μ.) : 3.859,75
ΔΥΝΑΜΙΚΟΤΗΤΑ ΑΤΟΜΩΝ για Χ.Κ.
: 1.929



ΔΗΜΟΣ ΙΛΙΟΥ
ΓΡ. ΠΟΛΙΤΙΚΗΣ ΠΡΟΣΤΑΣΙΑΣ
Χώροι Καταφυγής

ΠΛΑΤΕΙΑ ΣΤΕΦΑΝΟΥ ΣΑΡΑΦΗ
Λαγκαδίου-Αγ. Λαύρας-
Ολυμπίας



Ο.Τ. : 531α
ΕΜΒΑΔΟΝ ΕΝΕΡΓΗΣ ΕΠΙΦΑΝΕΙΑΣ
(τ.μ.) : 515,75
ΔΥΝΑΜΙΚΟΤΗΤΑ ΑΤΟΜΩΝ για Χ.Κ.
: 258



ΔΗΜΟΣ ΙΛΙΟΥ
ΓΡ. ΠΟΛΙΤΙΚΗΣ ΠΡΟΣΤΑΣΙΑΣ
Χώροι Καταφυγής

ΠΛΑΤΕΙΑ
ΠΟΝΗΡΑΚΗ – ΦΟΙΝΙΚΕΣ



Ο.Τ. : 524
ΕΜΒΑΔΟΝ ΕΝΕΡΓΗΣ ΕΠΙΦΑΝΕΙΑΣ
(τ.μ.) : 3.859,75
ΔΥΝΑΜΙΚΟΤΗΤΑ ΑΤΟΜΩΝ για Χ.Κ.
: 1.929



ΔΗΜΟΣ ΙΛΙΟΥ
ΓΡ. ΠΟΛΙΤΙΚΗΣ ΠΡΟΣΤΑΣΙΑΣ
Χώροι Καταφυγής

ΠΛΑΤΕΙΑ ΣΤΕΦΑΝΟΥ ΣΑΡΑΦΗ
Λαγκαδίου-Αγ. Λαύρας-
Ολυμπίας



Ο.Τ. : 531α
ΕΜΒΑΔΟΝ ΕΝΕΡΓΗΣ ΕΠΙΦΑΝΕΙΑΣ
(τ.μ.) : 515,75
ΔΥΝΑΜΙΚΟΤΗΤΑ ΑΤΟΜΩΝ για Χ.Κ.
: 258



ΔΗΜΟΣ ΙΛΙΟΥ
ΓΡ. ΠΟΛΙΤΙΚΗΣ ΠΡΟΣΤΑΣΙΑΣ
Χώροι Καταφυγής

ΠΛΑΤΕΙΑ ΖΕΥΓΟΥ ΙΩΑΝΝΗ
Ελπίδος-Διογένους-
Αμαλιάδος



Ο.Τ. : 551
ΕΜΒΑΔΟΝ ΕΝΕΡΓΗΣ ΕΠΙΦΑΝΕΙΑΣ
(τ.μ.) : 190,85
ΔΥΝΑΜΙΚΟΤΗΤΑ ΑΤΟΜΩΝ για Χ.Κ.
: 95



ΔΗΜΟΣ ΙΛΙΟΥ
ΓΡ. ΠΟΛΙΤΙΚΗΣ ΠΡΟΣΤΑΣΙΑΣ
Χώροι Καταφυγής

ΠΛΑΤΕΙΑ Π.Ε.Ε.Α.
Χαλκίδος-Νηρέως-
Ιωλκού-Χιλιομοδίου



Ο.Τ. : 567α-573β
ΕΜΒΑΔΟΝ ΕΝΕΡΓΗΣ ΕΠΙΦΑΝΕΙΑΣ
(τ.μ.) : 965,07
ΔΥΝΑΜΙΚΟΤΗΤΑ ΑΤΟΜΩΝ για Χ.Κ.
: 482



ΔΗΜΟΣ ΙΛΙΟΥ
ΓΡ. ΠΟΛΙΤΙΚΗΣ ΠΡΟΣΤΑΣΙΑΣ
Χώροι Καταφυγής

ΠΛΑΤΕΙΑ ΕΙΡΗΝΗΣ
Πετρουπόλεως-Πωγωνάτου-
Λεοντίου-Άγ.Σοφίας



Ο.Τ. : 628
ΕΜΒΑΔΟΝ ΕΝΕΡΓΗΣ ΕΠΙΦΑΝΕΙΑΣ
(τ.μ.) : 1.412,28
ΔΥΝΑΜΙΚΟΤΗΤΑ ΑΤΟΜΩΝ για Χ.Κ.
: 706



ΔΗΜΟΣ ΙΛΙΟΥ
ΓΡ. ΠΟΛΙΤΙΚΗΣ ΠΡΟΣΤΑΣΙΑΣ
Χώροι Καταφυγής

ΠΛΑΤΕΙΑ ΚΑΤΙΝΑΣ ΠΑΞΙΝΟΥ
Φλωρίνης-Φιλοπροόδων-
Φιλιατρών-Θηβών



Ο.Τ. : 645
ΕΜΒΑΔΟΝ ΕΝΕΡΓΗΣ ΕΠΙΦΑΝΕΙΑΣ
(τ.μ.) : 1.372,56
ΔΥΝΑΜΙΚΟΤΗΤΑ ΑΤΟΜΩΝ για Χ.Κ.
: 686



ΔΗΜΟΣ ΙΛΙΟΥ
ΓΡ. ΠΟΛΙΤΙΚΗΣ ΠΡΟΣΤΑΣΙΑΣ
Χώροι Καταφυγής

ΠΛΑΤΕΙΑ ΑΡΗ ΒΕΛΟΥΧΙΩΤΗ
Λυσίου-Β.Μακεδόνος-
Αγ.Γεωργίου-Δ.Μυστρά

Ο.Τ. : 705
ΕΜΒΑΔΟΝ ΕΝΕΡΓΗΣ ΕΠΙΦΑΝΕΙΑΣ
(τ.μ.) : 719,97
ΔΥΝΑΜΙΚΟΤΗΤΑ ΑΤΟΜΩΝ για Χ.Κ.
: 360



ΔΗΜΟΣ ΙΛΙΟΥ
ΓΡ. ΠΟΛΙΤΙΚΗΣ ΠΡΟΣΤΑΣΙΑΣ
Χώροι Καταφυγής

ΠΛΑΤΕΙΑ ΝΙΚΟΥ ΜΑΝΔΗΛΑΡΑ
Θεοφίλου-Αγ.Γεωργίου-
Μανουήλ-Αετού

Ο.Τ. : 714
ΕΜΒΑΔΟΝ ΕΝΕΡΓΗΣ ΕΠΙΦΑΝΕΙΑΣ
(τ.μ.) : 648,90
ΔΥΝΑΜΙΚΟΤΗΤΑ ΑΤΟΜΩΝ για Χ.Κ.
: 324



ΔΗΜΟΣ ΙΛΙΟΥ
ΓΡ. ΠΟΛΙΤΙΚΗΣ ΠΡΟΣΤΑΣΙΑΣ
Χώροι Καταφυγής

ΠΛΑΤΕΙΑ ΜΙΝΩΤΗ



Ο.Τ. : 716α-717α
ΕΜΒΑΔΟΝ ΕΝΕΡΓΗΣ ΕΠΙΦΑΝΕΙΑΣ
(τ.μ.) : 633,48+421,84
ΔΥΝΑΜΙΚΟΤΗΤΑ ΑΤΟΜΩΝ για Χ.Κ.
: 317+211



ΔΗΜΟΣ ΙΛΙΟΥ
ΓΡ. ΠΟΛΙΤΙΚΗΣ ΠΡΟΣΤΑΣΙΑΣ
Χώροι Καταφυγής

ΠΛΑΤΕΙΑ
ΛΙΑΚΟΥ
ΛΙΑΚΟΠΟΥΛΟΥ



Ο.Τ. : 749
ΕΜΒΑΔΟΝ ΕΝΕΡΓΗΣ ΕΠΙΦΑΝΕΙΑΣ
(τ.μ.) : 955,37
ΔΥΝΑΜΙΚΟΤΗΤΑ ΑΤΟΜΩΝ για Χ.Κ.
: 478



ΔΗΜΟΣ ΙΛΙΟΥ
ΓΡ. ΠΟΛΙΤΙΚΗΣ ΠΡΟΣΤΑΣΙΑΣ
Χώροι Καταφυγής

ΠΑΡΚΟ ΑΝΑΨΥΧΗΣ
ΑΝΔΡ.ΠΑΠΑΝΔΡΕΟΥ

Ο.Τ. : 761-762
ΕΜΒΑΔΟΝ ΕΝΕΡΓΗΣ ΕΠΙΦΑΝΕΙΑΣ
(τ.μ.) : 1.228,29+2.475,41
ΔΥΝΑΜΙΚΟΤΗΤΑ ΑΤΟΜΩΝ για Χ.Κ.
: 614+1.238



ΔΗΜΟΣ ΙΛΙΟΥ
ΓΡ. ΠΟΛΙΤΙΚΗΣ ΠΡΟΣΤΑΣΙΑΣ
Χώροι Καταφυγής

ΠΛΑΤΕΙΑ
ΔΟΜΙΝΙΚΟΥ
ΘΕΟΤΟΚΟΠΟΥΛΟΥ
(ΕΛ ΓΚΡΕΚΟ)

Ο.Τ. : 757
ΕΜΒΑΔΟΝ ΕΝΕΡΓΗΣ ΕΠΙΦΑΝΕΙΑΣ
(τ.μ.) : 875,30
ΔΥΝΑΜΙΚΟΤΗΤΑ ΑΤΟΜΩΝ για Χ.Κ.
: 438



ΔΗΜΟΣ ΙΛΙΟΥ
ΓΡ. ΠΟΛΙΤΙΚΗΣ ΠΡΟΣΤΑΣΙΑΣ
Χώροι Καταφυγής

ΠΛΑΤΕΙΑ Ε.Π.Ο.Ν.
Λακωνίας-Σκύρου-Κύμης-
Ισαακίου Απελλού



Ο.Τ. : 796
ΕΜΒΑΔΟΝ ΕΝΕΡΓΗΣ ΕΠΙΦΑΝΕΙΑΣ
(τ.μ.) : 1.623,50
ΔΥΝΑΜΙΚΟΤΗΤΑ ΑΤΟΜΩΝ για Χ.Κ.
: 811



ΔΗΜΟΣ ΙΛΙΟΥ
ΓΡ. ΠΟΛΙΤΙΚΗΣ ΠΡΟΣΤΑΣΙΑΣ
Χώροι Καταφυγής

ΠΛΑΤΕΙΑ ΚΑΡΑΚΙΤΣΟΥ ΙΩΑΝΝΗ
Θηβών-Ανδρ. Παπανδρέου-
Ανώνυμος



Ο.Τ. : 770
ΕΜΒΑΔΟΝ ΕΝΕΡΓΗΣ ΕΠΙΦΑΝΕΙΑΣ
(τ.μ.) : 3.312,22
ΔΥΝΑΜΙΚΟΤΗΤΑ ΑΤΟΜΩΝ για Χ.Κ.
: 1.656



ΔΗΜΟΣ ΙΛΙΟΥ
ΓΡ. ΠΟΛΙΤΙΚΗΣ ΠΡΟΣΤΑΣΙΑΣ
Χώροι Καταφυγής

**ΠΛΑΤΕΙΑ
ΧΡΥΣΑΝΘΟΥ**



Ο.Τ. : 812
ΕΜΒΑΔΟΝ ΕΝΕΡΓΗΣ ΕΠΙΦΑΝΕΙΑΣ
(τ.μ.) : 305,65
ΔΥΝΑΜΙΚΟΤΗΤΑ ΑΤΟΜΩΝ για Χ.Κ.
: 152



ΔΗΜΟΣ ΙΛΙΟΥ
ΓΡ. ΠΟΛΙΤΙΚΗΣ ΠΡΟΣΤΑΣΙΑΣ
Χώροι Καταφυγής

ΠΛΑΤΕΙΑ ΔΙΟΜΗΔΗ ΚΟΜΗΝΟΥ
(ΦΙΛΙΑΣ ΤΩΝ ΛΑΩΝ)
Μισούλη-Νυμφαίου-Οσίου Λουκά



Ο.Τ. : 814
ΕΜΒΑΔΟΝ ΕΝΕΡΓΗΣ ΕΠΙΦΑΝΕΙΑΣ
(τ.μ.) : 2.044,61
ΔΥΝΑΜΙΚΟΤΗΤΑ ΑΤΟΜΩΝ για Χ.Κ.
: 1.022



ΔΗΜΟΣ ΙΛΙΟΥ
ΓΡ. ΠΟΛΙΤΙΚΗΣ ΠΡΟΣΤΑΣΙΑΣ
Χώροι Καταφυγής

ΠΛΑΤΕΙΑ ΡΟΥΜΕΛΗΣ
Πολυτέκνων-Ρήγα
Φεραίου-Ίου



Ο.Τ. : 878
ΕΜΒΑΔΟΝ ΕΝΕΡΓΗΣ ΕΠΙΦΑΝΕΙΑΣ
(τ.μ.) : 1.088,44
ΔΥΝΑΜΙΚΟΤΗΤΑ ΑΤΟΜΩΝ για Χ.Κ.
: 544



ΔΗΜΟΣ ΙΛΙΟΥ
ΓΡ. ΠΟΛΙΤΙΚΗΣ ΠΡΟΣΤΑΣΙΑΣ
Χώροι Καταφυγής

ΠΛΑΤΕΙΑ ΛΑΟΥ
Αγ.Σαράντα-Κονίτσης-
Πρ.Ηλία-Κρωπίας



Ο.Τ. : 894
ΕΜΒΑΔΟΝ ΕΝΕΡΓΗΣ ΕΠΙΦΑΝΕΙΑΣ
(τ.μ.) : 1.532,98
ΔΥΝΑΜΙΚΟΤΗΤΑ ΑΤΟΜΩΝ για Χ.Κ.
: 766



ΔΗΜΟΣ ΙΛΙΟΥ
ΓΡ. ΠΟΛΙΤΙΚΗΣ ΠΡΟΣΤΑΣΙΑΣ
Χώροι Καταφυγής

ΠΛΑΤΕΙΑ Ε.Α.Μ.
Σουλίου-Αμφιλοχίας-
Παραμυθιάς



Ο.Τ. : 1031α
ΕΜΒΑΔΟΝ ΕΝΕΡΓΗΣ ΕΠΙΦΑΝΕΙΑΣ
(τ.μ.) : 1.269,34
ΔΥΝΑΜΙΚΟΤΗΤΑ ΑΤΟΜΩΝ για Χ.Κ.
: 635



ΔΗΜΟΣ ΙΛΙΟΥ
ΓΡ. ΠΟΛΙΤΙΚΗΣ ΠΡΟΣΤΑΣΙΑΣ
Χώροι Καταφυγής

ΠΛΑΤΕΙΑ ΑΝΩΝΥΜΩΝ ΗΡΩΩΝ
Μεγάλου Αλεξάνδρου-
Ηροδότου-Αλμυρού-
Μεσολογγίου



Ο.Τ. : 1071α
ΕΜΒΑΔΟΝ ΕΝΕΡΓΗΣ ΕΠΙΦΑΝΕΙΑΣ
(τ.μ.) : 471,02
ΔΥΝΑΜΙΚΟΤΗΤΑ ΑΤΟΜΩΝ για Χ.Κ.
: 236



ΔΗΜΟΣ ΙΛΙΟΥ
ΓΡ. ΠΟΛΙΤΙΚΗΣ ΠΡΟΣΤΑΣΙΑΣ
Χώροι Καταφυγής

**ΠΑΡΚΟ ΚΑΡΚΑΒΙΤΣΑ
ΑΝΔΡΕΑ**



**Ο.Τ. : 1072α – 1073α-1074α-1075α-
1076α**
ΕΜΒΑΔΟΝ ΕΝΕΡΓΗΣ ΕΠΙΦΑΝΕΙΑΣ
(τ.μ.) : 4.487,77
ΔΥΝΑΜΙΚΟΤΗΤΑ ΑΤΟΜΩΝ για Χ.Κ.
: 2.243



ΔΗΜΟΣ ΙΛΙΟΥ
ΓΡ. ΠΟΛΙΤΙΚΗΣ ΠΡΟΣΤΑΣΙΑΣ
Χώροι Καταφυγής

ΠΕΤΡΙΝΗΣ ΣΤΕΡΝΑΣ



Ο.Τ. : 1091α
ΕΜΒΑΔΟΝ ΕΝΕΡΓΗΣ ΕΠΙΦΑΝΕΙΑΣ
(τ.μ.) : 403,28
ΔΥΝΑΜΙΚΟΤΗΤΑ ΑΤΟΜΩΝ για Χ.Κ.
: 202



ΔΗΜΟΣ ΙΛΙΟΥ
ΓΡ. ΠΟΛΙΤΙΚΗΣ ΠΡΟΣΤΑΣΙΑΣ
Χώροι Καταφυγής

ΠΛΑΤΕΙΑ ΚΑΖΑΝΤΖΑΚΗ
Αγ. Νικολάου-Σάσωνας-
Δολιανών-Αετόπετρας

Ο.Τ. : 1096α
ΕΜΒΑΔΟΝ ΕΝΕΡΓΗΣ ΕΠΙΦΑΝΕΙΑΣ
(τ.μ.) : 1.151,29
ΔΥΝΑΜΙΚΟΤΗΤΑ ΑΤΟΜΩΝ για Χ.Κ.
: 576



ΔΗΜΟΣ ΙΛΙΟΥ
ΓΡ. ΠΟΛΙΤΙΚΗΣ ΠΡΟΣΤΑΣΙΑΣ
Χώροι Καταφυγής

ΠΛΑΤΕΙΑ ΓΕΩΡΓΙΟΥ
ΠΑΠΑΝΔΡΕΟΥ
Έκτορος-Δεληγιάννη-Γούναρη-
Ηροδότου

Ο.Τ. : 1173
ΕΜΒΑΔΟΝ ΕΝΕΡΓΗΣ ΕΠΙΦΑΝΕΙΑΣ
(τ.μ.) : 2.302,12
ΔΥΝΑΜΙΚΟΤΗΤΑ ΑΤΟΜΩΝ για Χ.Κ.
: 1.151



ΔΗΜΟΣ ΙΛΙΟΥ
ΓΡ. ΠΟΛΙΤΙΚΗΣ ΠΡΟΣΤΑΣΙΑΣ
Χώροι Καταφυγής

**ΠΛΑΤΕΙΑ
ΑΓΓ.ΣΙΚΕΛΙΑΝΟΥ**



Ο.Τ. : 1179
ΕΜΒΑΔΟΝ ΕΝΕΡΓΗΣ ΕΠΙΦΑΝΕΙΑΣ
(τ.μ.) : 9.284,61
ΔΥΝΑΜΙΚΟΤΗΤΑ ΑΤΟΜΩΝ για Χ.Κ.
: 4.624



ΔΗΜΟΣ ΙΛΙΟΥ
ΓΡ. ΠΟΛΙΤΙΚΗΣ ΠΡΟΣΤΑΣΙΑΣ
Χώροι Καταφυγής

ΠΛΑΤΕΙΑ Ε.Λ.Α.Σ.
Πλάτωνος-Δαβάκη-
Ζαγορίου



Ο.Τ. : 2005
ΕΜΒΑΔΟΝ ΕΝΕΡΓΗΣ ΕΠΙΦΑΝΕΙΑΣ
(τ.μ.) : 1.178,71
ΔΥΝΑΜΙΚΟΤΗΤΑ ΑΤΟΜΩΝ για Χ.Κ.
: 589



ΔΗΜΟΣ ΙΛΙΟΥ
ΓΡ. ΠΟΛΙΤΙΚΗΣ ΠΡΟΣΤΑΣΙΑΣ
Χώροι Καταφυγής

**ΠΛΑΤΕΙΑ ΓΡΗΓΟΡΗ
ΑΥΞΕΝΤΙΟΥ**



Ο.Τ. : 2015
ΕΜΒΑΔΟΝ ΕΝΕΡΓΗΣ ΕΠΙΦΑΝΕΙΑΣ
(τ.μ.) : 2.841,41
ΔΥΝΑΜΙΚΟΤΗΤΑ ΑΤΟΜΩΝ για Χ.Κ.
: 1.420



ΔΗΜΟΣ ΙΛΙΟΥ
ΓΡ. ΠΟΛΙΤΙΚΗΣ ΠΡΟΣΤΑΣΙΑΣ
Χώροι Καταφυγής

**ΠΛΑΤΕΙΑ ΜΑΡ. ΑΝΤΥΠΑ -
ΠΑΙΔΙΚΗ ΧΑΡΑ**
Δωδώνης-Παραμυθιάς-Αγίου
Νικολάου



Ο.Τ. : 2023α
ΕΜΒΑΔΟΝ ΕΝΕΡΓΗΣ ΕΠΙΦΑΝΕΙΑΣ
(τ.μ.) : 802,11
ΔΥΝΑΜΙΚΟΤΗΤΑ ΑΤΟΜΩΝ για Χ.Κ.
: 401



ΔΗΜΟΣ ΙΛΙΟΥ
ΓΡ. ΠΟΛΙΤΙΚΗΣ ΠΡΟΣΤΑΣΙΑΣ
Χώροι Καταφυγής

ΠΛΑΤΕΙΑ ΚΙΛΕΛΕΡ
Παραμυθιάς-Τυρνάβου-
Πόγραδετς-Ολύμπου



Ο.Τ. : 2026α
ΕΜΒΑΔΟΝ ΕΝΕΡΓΗΣ ΕΠΙΦΑΝΕΙΑΣ
(τ.μ.) : 2.630,90
ΔΥΝΑΜΙΚΟΤΗΤΑ ΑΤΟΜΩΝ για Χ.Κ.
: 1.316



ΔΗΜΟΣ ΙΛΙΟΥ
ΓΡ. ΠΟΛΙΤΙΚΗΣ ΠΡΟΣΤΑΣΙΑΣ
Χώροι Καταφυγής

ΠΛΑΤΕΙΑ Ε.Λ.Α.Ν.
Κρυσταλοπηγής-Αγ.Νικολάου-
Κένεντυ-Ν.Χ.Α.



Ο.Τ. : 2052α
ΕΜΒΑΔΟΝ ΕΝΕΡΓΗΣ ΕΠΙΦΑΝΕΙΑΣ
(τ.μ.) : 1.851,18
ΔΥΝΑΜΙΚΟΤΗΤΑ ΑΤΟΜΩΝ για Χ.Κ.
: 926



ΔΗΜΟΣ ΙΛΙΟΥ
ΓΡ. ΠΟΛΙΤΙΚΗΣ ΠΡΟΣΤΑΣΙΑΣ
Χώροι Καταφυγής

ΠΛΑΤΕΙΑ ΕΛΛΗΣ ΑΛΕΞΙΟΥ
Κιλκίς-Ιεροπηγής-
Ευλαμπίας-Άνθιμου Γαζή



Ο.Τ. : 2054α
ΕΜΒΑΔΟΝ ΕΝΕΡΓΗΣ ΕΠΙΦΑΝΕΙΑΣ
(τ.μ.) : 3.291,93
ΔΥΝΑΜΙΚΟΤΗΤΑ ΑΤΟΜΩΝ για Χ.Κ.
: 1.646



ΔΗΜΟΣ ΙΛΙΟΥ
ΓΡ. ΠΟΛΙΤΙΚΗΣ ΠΡΟΣΤΑΣΙΑΣ
Χώροι Καταφυγής

ΠΛΑΤΕΙΑ
Ευλαμπίας - Άνθιμου Γαζή -
Αναλήψεως - Πριάμου



Ο.Τ. : 2057α
ΕΜΒΑΔΟΝ ΕΝΕΡΓΗΣ ΕΠΙΦΑΝΕΙΑΣ
(τ.μ.) : 2.392,07
ΔΥΝΑΜΙΚΟΤΗΤΑ ΑΤΟΜΩΝ για Χ.Κ.
: 1.196



ΔΗΜΟΣ ΙΛΙΟΥ
ΓΡ. ΠΟΛΙΤΙΚΗΣ ΠΡΟΣΤΑΣΙΑΣ
Χώροι Καταφυγής

**ΠΛΑΤΕΙΑ ΛΟΥΝΤΕΜΗ
ΜΕΝΕΛΛΟΥ**

Ο.Τ. : 2069α
ΕΜΒΑΔΟΝ ΕΝΕΡΓΗΣ ΕΠΙΦΑΝΕΙΑΣ
(τ.μ.) : 2.810,54
ΔΥΝΑΜΙΚΟΤΗΤΑ ΑΤΟΜΩΝ για Χ.Κ.
: 1.405



ΔΗΜΟΣ ΙΛΙΟΥ
ΓΡ. ΠΟΛΙΤΙΚΗΣ ΠΡΟΣΤΑΣΙΑΣ
Χώροι Καταφυγής

**ΠΛΑΤΕΙΑ ΜΑΝΤΖΑΡΟΥ
ΝΙΚΟΛΑΟΥ**

Ο.Τ. : 2125α
ΕΜΒΑΔΟΝ ΕΝΕΡΓΗΣ ΕΠΙΦΑΝΕΙΑΣ
(τ.μ.) : 4.012,02
ΔΥΝΑΜΙΚΟΤΗΤΑ ΑΤΟΜΩΝ για Χ.Κ.
: 2.006



ΔΗΜΟΣ ΙΛΙΟΥ
ΓΡ. ΠΟΛΙΤΙΚΗΣ ΠΡΟΣΤΑΣΙΑΣ
Χώροι Καταφυγής

**ΠΛΑΤΕΙΑ ΕΛΥΤΗ
ΟΔΥΣΣΕΑ**



Ο.Τ. : 2129α
ΕΜΒΑΔΟΝ ΕΝΕΡΓΗΣ ΕΠΙΦΑΝΕΙΑΣ
(τ.μ.) : 3.877,24
ΔΥΝΑΜΙΚΟΤΗΤΑ ΑΤΟΜΩΝ για Χ.Κ.
: 1.939



ΔΗΜΟΣ ΙΛΙΟΥ
ΓΡ. ΠΟΛΙΤΙΚΗΣ ΠΡΟΣΤΑΣΙΑΣ
Χώροι Καταφυγής

**ΠΛΑΤΕΙΑ ΜΑΝΟΥ
ΚΑΤΡΑΚΗ**



Ο.Τ. : 2139α
ΕΜΒΑΔΟΝ ΕΝΕΡΓΗΣ ΕΠΙΦΑΝΕΙΑΣ
(τ.μ.) : 4.254,42
ΔΥΝΑΜΙΚΟΤΗΤΑ ΑΤΟΜΩΝ για Χ.Κ.
: 2.127



ΔΗΜΟΣ ΙΛΙΟΥ
ΓΡ. ΠΟΛΙΤΙΚΗΣ ΠΡΟΣΤΑΣΙΑΣ
Χώροι Καταφυγής

**ΠΛΑΤΕΙΑ
ΑΜΠΕΛΑΚΙΩΝ**



Ο.Τ. : 2153α
ΕΜΒΑΔΟΝ ΕΝΕΡΓΗΣ ΕΠΙΦΑΝΕΙΑΣ
(τ.μ.) : 3.065,04
ΔΥΝΑΜΙΚΟΤΗΤΑ ΑΤΟΜΩΝ για Χ.Κ.
: 1.532



ΔΗΜΟΣ ΙΛΙΟΥ
ΓΡ. ΠΟΛΙΤΙΚΗΣ ΠΡΟΣΤΑΣΙΑΣ
Χώροι Καταφυγής

**ΠΛΑΤΕΙΑ
ΣΤΕΜΝΙΤΣΑΣ**



Ο.Τ. : 2174α
ΕΜΒΑΔΟΝ ΕΝΕΡΓΗΣ ΕΠΙΦΑΝΕΙΑΣ
(τ.μ.) : 1.789,70
ΔΥΝΑΜΙΚΟΤΗΤΑ ΑΤΟΜΩΝ για Χ.Κ.
: 895



ΔΗΜΟΣ ΙΛΙΟΥ
ΓΡ. ΠΟΛΙΤΙΚΗΣ ΠΡΟΣΤΑΣΙΑΣ
Χώροι Καταφυγής

ΓΗΠΕΔΟ ΜΠΑΣΚΕΤ
Θέτιδος και
Ποσειδώνος



Ο.Τ. : 50
ΕΜΒΑΔΟΝ ΕΝΕΡΓΗΣ ΕΠΙΦΑΝΕΙΑΣ
(τ.μ.) : 1.585,87
ΔΥΝΑΜΙΚΟΤΗΤΑ ΑΤΟΜΩΝ για Χ.Κ.
: 792



ΔΗΜΟΣ ΙΛΙΟΥ
ΓΡ. ΠΟΛΙΤΙΚΗΣ ΠΡΟΣΤΑΣΙΑΣ
Χώροι Καταφυγής

ΓΗΠΕΔΟ ΜΠΑΣΚΕΤ
Έκτορος και Αίαντος



Ο.Τ. : 214
ΕΜΒΑΔΟΝ ΕΝΕΡΓΗΣ ΕΠΙΦΑΝΕΙΑΣ
(τ.μ.) : 1.894,79
ΔΥΝΑΜΙΚΟΤΗΤΑ ΑΤΟΜΩΝ για Χ.Κ.
: 947



ΔΗΜΟΣ ΙΛΙΟΥ
ΓΡ. ΠΟΛΙΤΙΚΗΣ ΠΡΟΣΤΑΣΙΑΣ
Χώροι Καταφυγής

ΓΗΠΕΔΟ ΜΠΑΣΚΕΤ
Τροιζηνίας &
Γαργαλιάνων



Ο.Τ. : 506
ΕΜΒΑΔΟΝ ΕΝΕΡΓΗΣ ΕΠΙΦΑΝΕΙΑΣ
(τ.μ.) : 934,85
ΔΥΝΑΜΙΚΟΤΗΤΑ ΑΤΟΜΩΝ για Χ.Κ.
: 467



ΔΗΜΟΣ ΙΛΙΟΥ
ΓΡ. ΠΟΛΙΤΙΚΗΣ ΠΡΟΣΤΑΣΙΑΣ
Χώροι Καταφυγής

ΜΠΑΣΚΕΤ-ΒΟΛΛΕΪ-ΤΕΝΙΣ
Αλαμάνας και Ανδρέα
Παπανδρέου



Ο.Τ. : 564-565
ΕΜΒΑΔΟΝ ΕΝΕΡΓΗΣ ΕΠΙΦΑΝΕΙΑΣ
(τ.μ.) : 1.840,61
ΔΥΝΑΜΙΚΟΤΗΤΑ ΑΤΟΜΩΝ για Χ.Κ.
: 920



ΔΗΜΟΣ ΙΛΙΟΥ
ΓΡ. ΠΟΛΙΤΙΚΗΣ ΠΡΟΣΤΑΣΙΑΣ
Χώροι Καταφυγής

ΓΗΠΕΔΟ ΧΟΚΕΪ
Π.Ιγνατίου και
Καλλινίκου



Ο.Τ. : 587
ΕΜΒΑΔΟΝ ΕΝΕΡΓΗΣ ΕΠΙΦΑΝΕΙΑΣ
(τ.μ.) : 1.911,43
ΔΥΝΑΜΙΚΟΤΗΤΑ ΑΤΟΜΩΝ για Χ.Κ.
: 955



ΔΗΜΟΣ ΙΛΙΟΥ
ΓΡ. ΠΟΛΙΤΙΚΗΣ ΠΡΟΣΤΑΣΙΑΣ
Χώροι Καταφυγής

ΑΘΛΗΤΙΚΟ ΚΕΝΤΡΟ
Ανδρέα Παπανδρέου
και Ευαγ. Λιόση



Ο.Τ. : 684-685
ΕΜΒΑΔΟΝ ΕΝΕΡΓΗΣ ΕΠΙΦΑΝΕΙΑΣ
(τ.μ.) : 7.497,44
ΔΥΝΑΜΙΚΟΤΗΤΑ ΑΤΟΜΩΝ για Χ.Κ.
: 3.748



ΔΗΜΟΣ ΙΛΙΟΥ
ΓΡ. ΠΟΛΙΤΙΚΗΣ ΠΡΟΣΤΑΣΙΑΣ
Χώροι Καταφυγής

ΓΗΠΕΔΟ ΒΟΛΛΕΪ -
ΜΠΑΣΚΕΤ
Γαλερίου και Γ. Πλήθωνος



Ο.Τ. : 762
ΕΜΒΑΔΟΝ ΕΝΕΡΓΗΣ ΕΠΙΦΑΝΕΙΑΣ
(τ.μ.) : 985,27
ΔΥΝΑΜΙΚΟΤΗΤΑ ΑΤΟΜΩΝ για Χ.Κ.
: 492



ΔΗΜΟΣ ΙΛΙΟΥ
ΓΡ. ΠΟΛΙΤΙΚΗΣ ΠΡΟΣΤΑΣΙΑΣ
Χώροι Καταφυγής

ΓΗΠΕΔΟ ΒΟΛΛΕΪ -
ΜΠΑΣΚΕΤ
Γαλερίου και Γ. Πλήθωνος



Ο.Τ. : 767
ΕΜΒΑΔΟΝ ΕΝΕΡΓΗΣ ΕΠΙΦΑΝΕΙΑΣ
(τ.μ.) : 815,25
ΔΥΝΑΜΙΚΟΤΗΤΑ ΑΤΟΜΩΝ για Χ.Κ.
: 407



ΔΗΜΟΣ ΙΛΙΟΥ
ΓΡ. ΠΟΛΙΤΙΚΗΣ ΠΡΟΣΤΑΣΙΑΣ
Χώροι Καταφυγής

ΓΗΠΕΔΟ ΒΟΛΛΕΪ -
ΜΠΑΣΚΕΤ
Μακαρίου και Γ.Σκαρίμπα



Ο.Τ. : 1121α
ΕΜΒΑΔΟΝ ΕΝΕΡΓΗΣ ΕΠΙΦΑΝΕΙΑΣ
(τ.μ.) : 812,43
ΔΥΝΑΜΙΚΟΤΗΤΑ ΑΤΟΜΩΝ για Χ.Κ.
: 406



ΔΗΜΟΣ ΙΛΙΟΥ
ΓΡ. ΠΟΛΙΤΙΚΗΣ ΠΡΟΣΤΑΣΙΑΣ
Χώροι Καταφυγής

ΚΛΕΙΣΤΟ ΓΥΜΝΑΣΤΗΡΙΟ
Σφακτηρίας και
Κωλέττη



Ο.Τ. : 1179
ΕΜΒΑΔΟΝ ΕΝΕΡΓΗΣ ΕΠΙΦΑΝΕΙΑΣ
(τ.μ.) : 2.057,23
ΔΥΝΑΜΙΚΟΤΗΤΑ ΑΤΟΜΩΝ για Χ.Κ.
: 1.028



ΔΗΜΟΣ ΙΛΙΟΥ
ΓΡ. ΠΟΛΙΤΙΚΗΣ ΠΡΟΣΤΑΣΙΑΣ
Χώροι Καταφυγής

ΓΗΠΕΔΟ ΜΠΑΣΚΕΤ
Ζαγορίου και
Πλάτωνος



Ο.Τ. : 2005
ΕΜΒΑΔΟΝ ΕΝΕΡΓΗΣ ΕΠΙΦΑΝΕΙΑΣ
(τ.μ.) : 972,19
ΔΥΝΑΜΙΚΟΤΗΤΑ ΑΤΟΜΩΝ για Χ.Κ.
: 486



ΔΗΜΟΣ ΙΛΙΟΥ
ΓΡ. ΠΟΛΙΤΙΚΗΣ ΠΡΟΣΤΑΣΙΑΣ
Χώροι Καταφυγής

ΑΘΛΗΤΙΚΟ ΚΕΝΤΡΟ ΙΛΙΟΥ
Πριάμου & Πρέσπας &
Ναυσικός



Ο.Τ. : 2145α
ΕΜΒΑΔΟΝ ΕΝΕΡΓΗΣ ΕΠΙΦΑΝΕΙΑΣ
(τ.μ.) : 17.717,18
ΔΥΝΑΜΙΚΟΤΗΤΑ ΑΤΟΜΩΝ για Χ.Κ.
: 8.858



ΔΗΜΟΣ ΙΛΙΟΥ
ΓΡ. ΠΟΛΙΤΙΚΗΣ ΠΡΟΣΤΑΣΙΑΣ
Χώροι Καταφυγής

ΚΛΕΙΣΤΟ ΓΥΜΝΑΣΤΗΡΙΟ
Καπετάν Βέρρα και 3ης
Ορεινής Ταξιαρχίας



Ο.Τ. : 2166α
ΕΜΒΑΔΟΝ ΕΝΕΡΓΗΣ ΕΠΙΦΑΝΕΙΑΣ
(τ.μ.) : 4.127,34
ΔΥΝΑΜΙΚΟΤΗΤΑ ΑΤΟΜΩΝ για Χ.Κ.
: 2.063



ΔΗΜΟΣ ΙΛΙΟΥ
ΓΡ. ΠΟΛΙΤΙΚΗΣ ΠΡΟΣΤΑΣΙΑΣ
Χώροι Καταφυγής

ΓΗΠΕΔΟ ΜΠΑΣΚΕΤ
Ελευσινίων Μυστηρίων



Ο.Τ. : 2176
ΕΜΒΑΔΟΝ ΕΝΕΡΓΗΣ ΕΠΙΦΑΝΕΙΑΣ
(τ.μ.) : 1.795,13
ΔΥΝΑΜΙΚΟΤΗΤΑ ΑΤΟΜΩΝ για Χ.Κ.
: 898



ΔΗΜΟΣ ΙΛΙΟΥ
ΓΡ. ΠΟΛΙΤΙΚΗΣ ΠΡΟΣΤΑΣΙΑΣ
Χώροι Καταφυγής

ΓΗΠΕΔΟ ΜΠΑΣΚΕΤ
(ΑΛΙΟΣ)
Αϊάντος και Έκτορος



Ο.Τ. : 214(+)
ΕΜΒΑΔΟΝ ΕΝΕΡΓΗΣ ΕΠΙΦΑΝΕΙΑΣ
(τ.μ.) : 1.789,52
ΔΥΝΑΜΙΚΟΤΗΤΑ ΑΤΟΜΩΝ για Χ.Κ.
: 895



ΔΗΜΟΣ ΙΛΙΟΥ
ΓΡ. ΠΟΛΙΤΙΚΗΣ ΠΡΟΣΤΑΣΙΑΣ
Χώροι Καταφυγής

ΕΘΝΙΚΟ ΑΘΛΗΤΙΚΟ ΚΕΝΤΡΟ
ΙΛΙΟΥ
Ελευσινίων Μυστηρίων
(Εθνική Εστία)



Ο.Τ. : (Ε.Α.Κ)
ΕΜΒΑΔΟΝ ΕΝΕΡΓΗΣ ΕΠΙΦΑΝΕΙΑΣ
(τ.μ.) : 17.262,96+6.627,71
ΔΥΝΑΜΙΚΟΤΗΤΑ ΑΤΟΜΩΝ για Χ.Κ.
: 11.946





Για τις ανάγκες του παρόντος Πρότυπου Σχεδίου αναφέρονται ακολούθως ενδεικτικά το **Μνημόνιο ενεργειών Δημάρχου** για την οργανωμένη προληπτική απομάκρυνση πολιτών **Σχέδιο Αντιμετώπισης Εκτάκτων Αναγκών Εξ Αιτίας Δασικών Πυρκαγιών Δήμου Ιλίου**

Μνημόνιο ενεργειών Δημάρχου Ιλίου για την οργανωμένη προληπτική απομάκρυνση πολιτών

Στις περιπτώσεις των δασικών πυρκαγιών, οι δράσεις της Δημάρχου Ιλίου που αφορούν τη λήψη απόφασης για την οργανωμένη προληπτική απομάκρυνση πολιτών, ξεκινούν αμέσως μετά την σχετική **εισήγηση προς τη Δήμαρχο του εκάστοτε Επικεφαλής Αξιωματικού του Πυροσβεστικού Σώματος, ο οποίος ενεργεί σε τοπικό επίπεδο ως συντονιστής του πυροσβεστικού έργου.**

Στην εισήγησή του προς την Δήμαρχο Ιλίου, ο εκάστοτε Επικεφαλής Αξιωματικός του Πυροσβεστικού Σώματος, ο οποίος ενεργεί σε τοπικό επίπεδο ως συντονιστής του πυροσβεστικού έργου, **προτείνει εγκαίρως και επακριβώς** τα όρια της περιοχής που θα χρειαστεί να υλοποιηθεί η δράση της οργανωμένης προληπτικής απομάκρυνσης πολιτών, **με βάση την αναμενόμενη συμπεριφορά της πυρκαγιάς.**

Διαδικασίες για τη λήψη της απόφασης για την οργανωμένη προληπτική απομάκρυνση πολιτών

Η Δήμαρχος Ιλίου, έχοντας υπόψη την ανωτέρω σχετική εισήγηση, καθορίζει άμεσα, σημείο συγκέντρωσης (σε ασφαλή χώρο), στον οποίο οφείλουν να προσέλθουν οι επικεφαλής των φορέων που κύρια εμπλέκονται (ΕΛ.ΑΣ, Π.Σ, ΕΚΑΒ, υπεύθυνος Πολιτικής Προστασίας), ή εάν αυτό δεν είναι άμεσα εφικτό, οι αναπληρωτές τους. Η ενέργεια αυτή κρίνεται απαραίτητη προκειμένου να εξασφαλιστεί, η μεταξύ τους επικοινωνία, η συλλογή πληροφοριών σχετικών με την τρέχουσα κατάσταση, καθώς και ο συντονισμός τους. Επίσης παρέχει την δυνατότητα για την άμεση επιλογή σχεδίου δράσης που θα ακολουθήσουν οι φορείς, στην περίπτωση που ληφθεί θετική απόφαση για οργανωμένη προληπτική απομάκρυνση.

Εν συνεχεία η Δήμαρχος **Ιλίου**, πλαισιωμένη από τους επικεφαλής των φορέων που εμπλέκονται, πριν λάβει την απόφαση, πρέπει εγκαίρως να εκτιμήσει ή εξασφαλίσει τα εξής:

- **Τον αριθμό των ατόμων που πρέπει να απομακρυνθούν.**
- **Τον προσδιορισμό των μέσων μεταφοράς.**
- **Τον τρόπο εντοπισμού και ειδοποίησης των πολιτών**
- **Τον αρχικό χώρο συγκέντρωσης των πολιτών** (σημεία συγκέντρωσης)
- **Το χρονικό διάστημα** που απαιτείται για την ειδοποίηση των πολιτών
- **Τη δυνατότητα ελέγχου και διαχείρισης της κυκλοφορίας**, σε όλα τα εναλλακτικά δρομολόγια που έχουν προσδιοριστεί από την αρμόδια Αστυνομική Αρχή, ότι μπορούν να χρησιμοποιηθούν, λαμβάνοντας υπόψη και την εκτιμώμενη εξέλιξη της πυρκαγιάς από τον εκάστοτε Επικεφαλής Αξιωματικό του Πυροσβεστικού Σώματος ο

Γραφείο Πολιτικής Προστασίας Δήμου Ιλίου



οποίος ενεργεί σε τοπικό επίπεδο ως συντονιστής του πυροσβεστικού έργου, ώστε να μην υπάρχει κίνδυνος κατά την απομάκρυνση των πολιτών.

- **Τη διασφάλιση επικοινωνιών** μεταξύ των αρμόδιων φορέων που εμπλέκονται στην υλοποίηση της δράσης
- **Την υποδοχή και φροντίδα των πολιτών** που απομακρύνονται σε επιλεγμένους ασφαλείς χώρους
- **Το χρονικό διάστημα που απαιτείται να απομακρυνθούν από την περιοχή**
- **Τη φροντίδα για την επιστροφή των πολιτών** που απομακρύνθηκαν και διαμένουν μόνιμα ή προσωρινά στην περιοχή.

Λήψη απόφασης για την οργανωμένη προληπτική απομάκρυνση, ή μη απομάκρυνση

- **Λήψη απόφασης για την οργανωμένη προληπτική απομάκρυνση, ή μη απομάκρυνση**, από τον αρμόδιο Δήμαρχο, σύμφωνα με τα οριζόμενα στο άρθρο 6, παρ. 5στ' του Ν.3013/2002 (όπως αυτό ισχύει, βάσει της παρ. 2 του άρθ. 18 του Ν 3613/2007 (ΦΕΚ 263/Α'/2007) και του άρθ. 108 του Ν.4249/2014) και τις κατευθυντήριες οδηγίες που αναφέρονται παραπάνω (παράγραφος 7.1 του παρόντος).

Δράσεις για την υλοποίηση της απόφασης για την οργανωμένη προληπτική απομάκρυνση πολιτών

- **Ενημέρωση κοινού**, όταν έχει ληφθεί απόφαση για την απομάκρυνσή του. Η δημόσια ανακοίνωση της απόφασης προς ενημέρωση του κοινού πρέπει να συντάσσεται με ευθύνη της Δημάρχου που έλαβε την απόφαση.
- **Εκτέλεση/δρομολόγηση επιμέρους ενεργειών βάσει του σχεδίου δράσης που έχει επιλεγεί** να ακολουθήσουν όλοι οι εμπλεκόμενοι φορείς, πριν τη δημοσιοποίηση της απόφασης, υπό το γενικό συντονισμό του οργάνου που αποφάσισε τη δράση ή έχει εξουσιοδοτηθεί για την εκτέλεσή της.
- **Τερματισμός επιμέρους δράσεων και αποκλιμάκωση εμπλεκόμενων φορέων**, μετά από σχετική απόφαση της Δημάρχου.

Οι δράσεις των οργανικών μονάδων και υπηρεσιών του Δήμου προσδιορίζονται από την Δήμαρχο **βάσει του σχεδίου δράσης που έχει επιλεγεί να ακολουθήσουν όλοι οι εμπλεκόμενοι φορείς**



Σύμφωνα με το άρθρο 29 παρ. 4στ' του Ν.4662/2020, όταν η εξελισσόμενη ή επικείμενη καταστροφική δασική πυρκαγιά μπορεί να επηρεάσει πάνω από έναν (1) Δήμο, η απόφαση λαμβάνεται από τον αρμόδιο Περιφερειάρχη (ο οποίος μπορεί να εξουσιοδοτήσει σχετικώς τον οικείο χωρικό Αντιπεριφερειάρχη) και εκτελείται υπό τον συντονισμό του Περιφερειάρχη (ή του οικείου χωρικού Αντιπεριφερειάρχη) και σε συνεργασία με τους αρμόδιους Δημάρχους.

Δηλαδή, όταν η δασική πυρκαγιά εξελίσσεται ή εκτιμάται ότι θα εξελιχθεί στα διοικητικά όρια δύο ή περισσότερων Δήμων και απειλούνται κατοικημένες περιοχές, η απόφαση της οργανωμένης προληπτικής απομάκρυνσης πολιτών λαμβάνεται από τον αρμόδιο Περιφερειάρχη (ή τον εξουσιοδοτημένο οικείο χωρικό Αντιπεριφερειάρχη).

Δεδομένου ότι η εκτίμηση για την εξέλιξη μιας δασικής πυρκαγιάς ανήκει στον εκάστοτε Επικεφαλής Αξιωματικό του Πυροσβεστικού Σώματος, ο οποίος ενεργεί σε τοπικό επίπεδο ως συντονιστής του πυροσβεστικού έργου, όταν η δασική πυρκαγιά εξελίσσεται ή εκτιμάται ότι θα εξελιχθεί στα διοικητικά όρια δύο ή περισσότερων Δήμων και απειλούνται κατοικημένες περιοχές, η εισήγηση για την οργανωμένη προληπτική απομάκρυνση πολιτών θα πρέπει να απευθύνεται πρωτίστως στον οικείο Περιφερειάρχη, με ταυτόχρονη ενημέρωση των αρμοδίων Δημάρχων

Σε αυτές τις περιπτώσεις ο Περιφερειάρχης (ή ο οικείος χωρικός Αντιπεριφερειάρχης) καθορίζει άμεσα, σημείο συγκέντρωσης (σε ασφαλή χώρο), στον οποίον οφείλουν να προσέλθουν οι αρμόδιοι Δήμαρχοι (σε περιοχές των οποίων θα υλοποιηθεί η δράση της οργανωμένης προληπτικής απομάκρυνσης πολιτών) και οι επικεφαλής των φορέων που κύρια εμπλέκονται (ΕΛΑΣ, ΠΣ, ΕΚΑΒ, υπεύθυνοι Πολιτικής Προστασίας), ή εάν αυτό δεν είναι άμεσα εφικτό, οι αναπληρωτές τους. Η ενέργεια αυτή κρίνεται απαραίτητη προκειμένου να εξασφαλιστεί, η μεταξύ τους επικοινωνία, η συλλογή πληροφοριών σχετικών με την τρέχουσα κατάσταση, καθώς και ο συντονισμός τους. Επίσης παρέχει την δυνατότητα για την άμεση επιλογή σχεδίου δράσης που θα ακολουθήσουν όλοι οι εμπλεκόμενοι φορείς, στην περίπτωση που ληφθεί θετική απόφαση για οργανωμένη προληπτική απομάκρυνση.