



ΔΗΜΟΣ ΙΛΙΟΥ

ΔΗΜΟΣΙΑ ΔΙΑΒΟΥΛΕΥΣΗ

για την κατάρτιση του

**ΕΠΙΧΕΙΡΗΣΙΑΚΟΥ
ΠΡΟΓΡΑΜΜΑΤΟΣ 2015-2019**



ΔΗΜΟΣ ΙΛΙΟΥ

ΕΙΣΑΓΩΓΗ

1. Η Έννοια του Επιχειρησιακού Προγράμματος (Ε.Π)

Το Επιχειρησιακό Πρόγραμμα συνιστά ολοκληρωμένο πρόγραμμα της τοπικής και οργανωτικής ανάπτυξης του Δήμου και αφορά στις υποδομές και στις τοπικές επενδύσεις καθώς και στη βελτίωση της υφιστάμενης οργάνωσης και λειτουργίας του.

Για την κατάρτισή του λαμβάνονται απαραίτητα υπόψη **οι κατευθύνσεις του αναπτυξιακού σχεδιασμού σε εθνικό και περιφερειακό επίπεδο**, ο υφιστάμενος χωροταξικός και πολεοδομικός σχεδιασμός καθώς και οι προτεραιότητες που απορρέουν από θεσμοθετημένα χρηματοδοτικά μέσα, αναδεικνύοντας την τοπική του διάσταση.



ΔΗΜΟΣ ΙΛΙΟΥ

2. Χαρακτηριστικά του *Επιχειρησιακού Προγράμματος (Ε.Π)*

Το Επιχειρησιακό Πρόγραμμα του Δήμου αποτελεί βασικό εργαλείο για την άσκηση του αναπτυξιακού του ρόλου, με τα εξής χαρακτηριστικά:

- Είναι ολοκληρωμένο πρόγραμμα τοπικής ανάπτυξης και βελτίωσης της διοικητικής ικανότητας του Δήμου.
- Αποτελεί το πενταετές πρόγραμμα δράσης του Δήμου.
- Είναι οργανικό στοιχείο της καθημερινής λειτουργίας και διοίκησης του Δήμου και μέρος του προγραμματικού του κύκλου.
- Συνδέεται με το ετήσιο πρόγραμμα δράσης, το τεχνικό πρόγραμμα και τον προϋπολογισμό του Δήμου.
- Εκπονείται με τη συμμετοχή όλων των εμπλεκόμενων (*αιρετά όργανα, υπηρεσιακά στελέχη, τοπικοί φορείς, κλπ.*).
- Αξιοποιεί δείκτες επίδοσης.



ΔΗΜΟΣ ΙΛΙΟΥ

3. Τα εννιά βήματα για την κατάρτιση του Ε.Π.

1. Συγκρότηση ομάδας έργου του Δήμου.
2. Αξιολόγηση της παρούσας κατάστασης στο Δήμο Ιλίου.
3. Αξιολόγηση του Δήμου.
4. Καθορισμός της στρατηγικής και των αναπτυξιακών προτεραιοτήτων.
5. Έγκριση του στρατηγικού σχεδίου και διαδικασίες διαβούλευσης.
6. Κατάρτιση σχεδίων δράσης.
7. Πενταετής προγραμματισμός των δράσεων.
8. Οικονομικός προγραμματισμός.
9. Ολοκλήρωση του προγράμματος.



ΔΗΜΟΣ ΙΛΙΟΥ

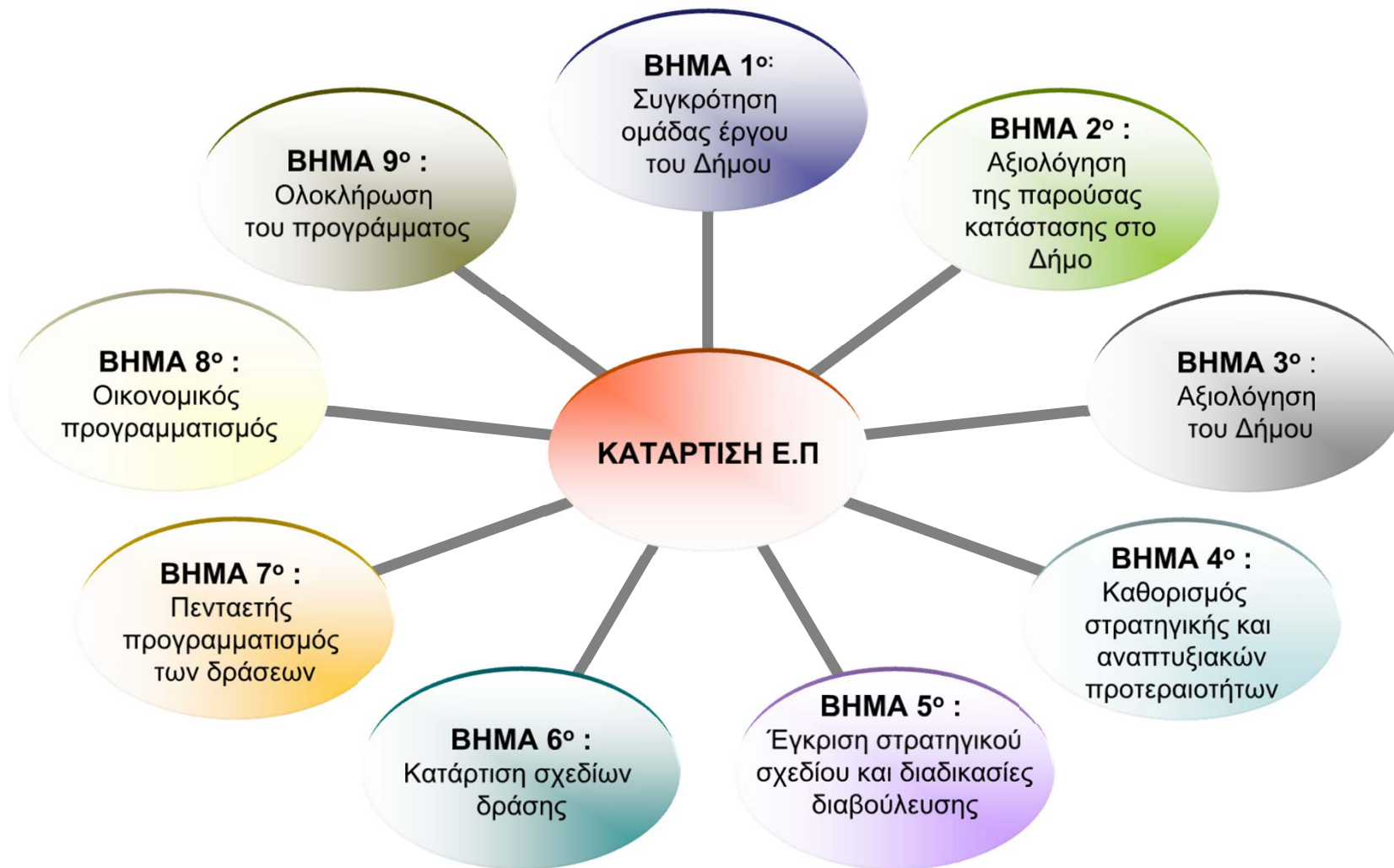



ΔΗΜΟΣ ΙΛΙΟΥ

ΒΗΜΑ 1^ο

Συγκρότηση Ομάδας Έργου του Δήμου.

- Με την υπ' αριθμ. 790/2014 Απόφαση Δημάρχου συστήθηκε διεπιστημονική Ομάδα Έργου, αποτελούμενη από μέλη της Διοίκησης, στελέχη και υπαλλήλους του Δήμου, **χωρίς τη συμμετοχή εξωτερικών συμβούλων.**
- Η ομάδα προχώρησε στη μελέτη της παρούσας κατάστασης και πρότεινε προς το Δημοτικό Συμβούλιο το υπό έγκριση Σχέδιο Στρατηγικού Σχεδιασμού.



ΔΗΜΟΣ ΙΛΙΟΥ

ΒΗΜΑ 2^ο

Αξιολόγηση της παρούσας κατάστασης στο Δήμο Ιλίου.

(SWOT ANALYSIS)

Η ανάλυση SWOT είναι ένα εργαλείο στρατηγικού σχεδιασμού το οποίο διερευνά το εσωτερικό και εξωτερικό περιβάλλον του Δήμου, ώστε να ληφθούν οι απαραίτητες αποφάσεις σε σχέση με τους στόχους που θα θέσει η διοίκηση και την επίτευξή τους. Η ενδελεχής μελέτη του εσωτερικού περιβάλλοντος μπορεί να φανερώσει μια σειρά από δυνάμεις και αδυναμίες. Όμοια μέσα από τη μελέτη του εξωτερικού περιβάλλοντος του Δήμου, συνήθως ανακλύπουν τόσο δυνητικές ευκαιρίες όσο και πιθανές απειλές.



ΔΗΜΟΣ ΙΛΙΟΥ

SWOT ANALΥΣΗ

ΔΥΝΑΜΕΙΣ

- Δήμος με έμπειρη Διοίκηση και άρτια οργανωμένες υπηρεσίες
- Χρηστή και με διαφάνεια οικονομική διαχείριση του Δήμου
- Αειφορική διαχείριση του φυσικού και ανθρωπογενούς περιβάλλοντος
- Ισχυρό δίκτυο κοινωνικής προστασίας και αλληλεγγύης.

ΕΥΚΑΙΡΙΕΣ

- Αξιοποίηση πόρων της νέας Προγραμματικής Περιόδου 2014-2020
- Βελτίωση της αποδοτικότητας και της αποτελεσματικότητας με ενίσχυση των εφαρμογών ΤΠΕ.

ΑΔΥΝΑΜΙΕΣ

- Μείωση του ανθρώπινου δυναμικού του Δήμου, χωρίς δυνατότητα μόνιμης αναπλήρωσής του

ΑΠΕΙΛΕΣ

- Άμβλυνση των παραγόντων που διογκώθηκαν από την συνεχιζόμενη οικονομική κρίση και τα οποία οδηγούν σε φτώχεια και κοινωνικό αποκλεισμό.
- Συνεχής συρρίκνωση και μεταβλητότητα των κρατικών πόρων, ιδιαίτερα μετά την επίκληση του μηχανισμού στήριξης
- Επιβάρυνση του φυσικού περιβάλλοντος λόγω των επιπτώσεων της κλιματικής αλλαγής



ΔΗΜΟΣ ΙΛΙΟΥ

ΒΗΜΑ 3^ο

Αξιολόγηση του Δήμου.

- Στο Δήμο Ιλίου ουδεμία μεταβολή επήλθε με την εφαρμογή της νέας διοικητικής διαίρεσης της χώρας κατά το [πρόγραμμα Καλλικράτης](#) το 2011.
- Ο Δήμος Ιλίου αποτελείται από ένα δημοτικό διαμέρισμα, ανήκει στη Περιφερειακή Ενότητα Δυτικού Τομέα Αθηνών και έχει πληθυσμό 84.793 κατοίκους σύμφωνα με τα αποτελέσματα της απογραφής του 2011.
- Λειτουργεί με σύγχρονο οργανόγραμμα που δημοσιεύτηκε στα υπ' αριθμ. 1276 Β / 2013 και 526 Β / 2014 ΦΕΚ.



ΔΗΜΟΣ ΙΛΙΟΥ

ΒΗΜΑ 4^ο

Καθορισμός στρατηγικής και αναπτυξιακών προτεραιοτήτων.

Η Στρατηγική του Δήμου αποτελεί ένα συνεκτικό σύνολο προτεραιοτήτων και πολιτικών που αποσκοπούν στην εκπλήρωση της **αποστολής** του και στην επίτευξη του **Οράματος** του.

Αποστολή του Δήμου ως σύγχρονου φορέα έκφρασης των αυτοδιοικητικών αξιών είναι : «*Η διακυβέρνηση των τοπικών υποθέσεων και η παροχή δημόσιων αγαθών και υπηρεσιών για την ικανοποίηση αναγκών των κατοίκων και των τοπικών φορέων, με απώτερο σκοπό τη βιώσιμη κοινωνική και οικονομική ανάπτυξη της περιοχής του.*».



ΔΗΜΟΣ ΙΛΙΟΥ

Όραμα του Δήμου Ιλίου είναι:

Η ανέλιξή του σε μία ισχυρή μονάδα τοπικής ανάπτυξης στο πλευρό του πολίτη για την αναβάθμιση της καθημερινότητάς του και της ποιότητας ζωής του, με ενεργό ρόλο στην κοινωνική ανάπτυξη και συνοχή, στον πολιτισμό, στον αθλητισμό, στην εκπαίδευση, με στήριξη της τοπικής οικονομίας και απασχόλησης, με αποτελεσματικότερη και αποδοτικότερη διοίκηση.



ΔΗΜΟΣ ΙΛΙΟΥ

Στρατηγικό Σχέδιο

Στο Στρατηγικό Σχέδιο :

- Αποτυπώνονται τα χαρακτηριστικά της γεωγραφικής ενότητας του Δήμου, τα χαρακτηριστικά του ιδίου Δήμου, ως οργανισμός και αξιολογείται η υφιστάμενη κατάσταση.
- Διατυπώνεται το αναπτυξιακό όραμα του Δήμου και οι κατευθυντήριες αρχές, που πρέπει να διέπουν τον τρόπο λειτουργίας του και τον τρόπο διοίκησης των τοπικών υποθέσεων.
- Προσδιορίζεται η στρατηγική του Δήμου προκειμένου να επιτευχθεί το όραμά του.

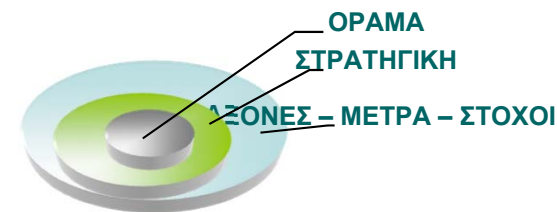



ΔΗΜΟΣ ΙΛΙΟΥ

Η Ομάδα Έργου, αφού έλαβε υπόψη της τα βασικά γεωγραφικά, ιστορικά και δημογραφικά στοιχεία (απογραφές, στοιχεία της Ελληνικής Στατιστικής Αρχής), τα οικονομικά δεδομένα και τα κοινωνικά χαρακτηριστικά της περιοχής, την οικιστική δομή και τις περιβαλλοντικές συνθήκες, την κατάσταση των υφιστάμενων δομών, επιστημονικές μελέτες που αφορούν την περιοχή, τα βασικά οργανωτικά και οικονομικά ζητήματα των υπηρεσιών του Δήμου, τις δεσμεύσεις της Διοίκησης για τα ζητήματα ανάπτυξης της περιοχής, τα κατά καιρούς διατυπωθέντα αιτήματα των δημοτών και ομάδων αυτών, σχετικά με τις αναπτυξιακές δυνατότητες αλλά και αναγκαιότητες της περιοχής, τη συνεχή συρρίκνωση και μεταβλητότητα των κρατικών πόρων καθώς και τη δυνατότητα αξιοποίησης θεσμοθετημένων χρηματοδοτικών μέσων, κατέληξε στο **προτεινόμενο Στρατηγικό Σχέδιο**.



ΔΗΜΟΣ ΙΛΙΟΥ



ΣΧΗΜΑΤΙΚΗ ΑΠΕΙΚΟΝΙΣΗ ΤΗΣ ΔΙΑΔΙΚΑΣΙΑΣ ΤΟΥ ΣΤΡΑΤΗΓΙΚΟΥ ΣΧΕΔΙΟΥ ΤΟΥ ΔΗΜΟΥ



ΔΗΜΟΣ ΙΛΙΟΥ

Μακροχρόνιοι Στρατηγικοί Στόχοι

Οι Μακροχρόνιοι Στρατηγικοί Στόχοι, όπως περιγράφονται παρακάτω, εκφράζουν τις κύριες αναπτυξιακές επιδιώξεις του Δήμου μας για τα επόμενα πέντε χρόνια. Σύμφωνα με τους στόχους αυτούς, τους ιεραρχημένους Άξονες Προτεραιοτήτων, που περιλαμβάνονται σε κάθε έναν από αυτούς, αλλά και τα Μέτρα - Δράσεις στις οποίες εξειδικεύεται κάθε ένας από τους πιο πάνω Άξονες, θα διαμορφωθεί στη συνέχεια το Επιχειρησιακό Πρόγραμμα του Δήμου για την περίοδο 2015-2019.

Οι στόχοι αυτοί περιλαμβάνουν την προώθηση της οικονομικής, κοινωνικής και πολιτιστικής ανάπτυξης του Δήμου, την αναβάθμιση της διοικητικής του ικανότητας του, την ικανοποίηση των αναγκών των αποδεκτών του, τη βελτίωση της οικονομικής του κατάστασης.



ΔΗΜΟΣ ΙΛΙΟΥ

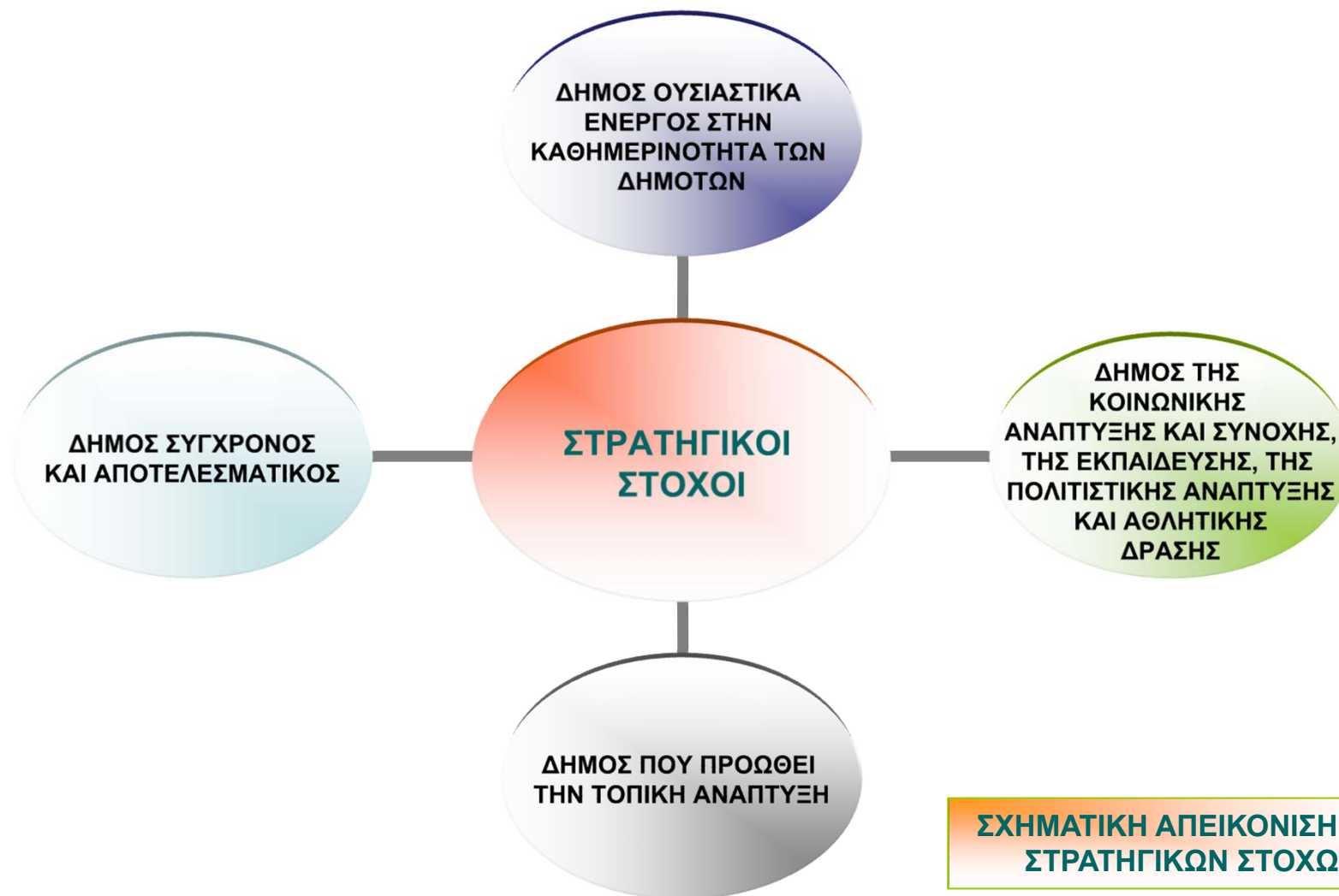



ΔΗΜΟΣ ΙΛΙΟΥ

ΣΤΟΧΟΣ 1^{ος}

- **Δήμος ουσιαστικά ενεργός στην καθημερινότητα των δημοτών** με έργα και δράσεις απαραίτητα για την ομαλή και εύρυθμη λειτουργία της πόλης που ενισχύουν τις ήδη επιτυχημένες προσπάθειές μας για έργα ανάπτυξης και πολεοδομικής αποκατάστασης, όπως: επέκταση δικτύου ποδηλατοδρόμου, διαχείριση πρασίνου και υδάτινων πόρων, ανάπτυξη – συμπλήρωση δικτύων υδάτων, χωροταξικό σχεδιασμό, ενίσχυση των υποδομών προσπελασιμότητας και οδικής ασφάλειας, μέριμνα για την υγιεινή και ασφάλεια των δημοτών, δίκτυα ενέργειας και ηλεκτροφωτισμού.



ΔΗΜΟΣ ΙΛΙΟΥ

ΣΤΟΧΟΣ 2^{ος}

- **Δήμος της κοινωνικής ανάπτυξης και συνοχής, της εκπαίδευσης, της πολιτιστικής ανάπτυξης και της αθλητικής δράσης, που παρέχει επιπρόσθετες υπηρεσίες πρόνοιας και υποστήριξης σε όλους τους δημότες και ειδικότερα σε ευπαθείς κοινωνικές ομάδες πληθυσμού, βελτιώνει τις πολιτιστικές και αθλητικές δραστηριότητες της πόλης μας, προωθεί και υλοποιεί δράσεις για τα παιδιά και τους νέους, την εκπαίδευσή τους, αναβαθμίζοντας και συμπληρώνοντας τις υπάρχουσες υποδομές.**



ΔΗΜΟΣ ΙΛΙΟΥ

ΣΤΟΧΟΣ 3^{ος}

- **Δήμος που προωθεί την τοπική ανάπτυξη** μέσα από την δημιουργία συνεργασιών σε εθνικό και διεθνές επίπεδο με πολλαπλασιαστικά αποτελέσματα, την ενημέρωση και την προώθηση και εφαρμογή δράσεων για την ενίσχυση της επιχειρηματικότητας και της τοπικής αγοράς καθώς και για αντιμετώπιση της ανεργίας και την ενίσχυση της απασχόλησης.



ΔΗΜΟΣ ΙΛΙΟΥ

ΣΤΟΧΟΣ 4^{ος}

- **Δήμος σύγχρονος και αποτελεσματικός,** που παρέχει αναβαθμισμένες υπηρεσίες στους πολίτες, βελτιώνοντας την αποτελεσματικότητα και αποδοτικότητα της λειτουργίας του, αξιοποιώντας αποδοτικότερα τους διαθέσιμους πόρους, ενισχύοντας τα συστήματα Τεχνολογιών Πληροφορικής και Επικοινωνιών (Τ.Π.Ε.) και εξασφαλίζοντας τη συμμετοχή των πολιτών σε όλες τις αποφάσεις που αφορούν στο μέλλον της πόλης, μέσα από διαδικασίες διαφανείς, συμμετοχικές, προσβάσιμες σε όλους.



ΔΗΜΟΣ ΙΛΙΟΥ

Οι αναπτυξιακές προτεραιότητες του Δήμου για την περίοδο 2015 – 2019 διατυπώνονται με την μορφή αξόνων ως ακολούθως :

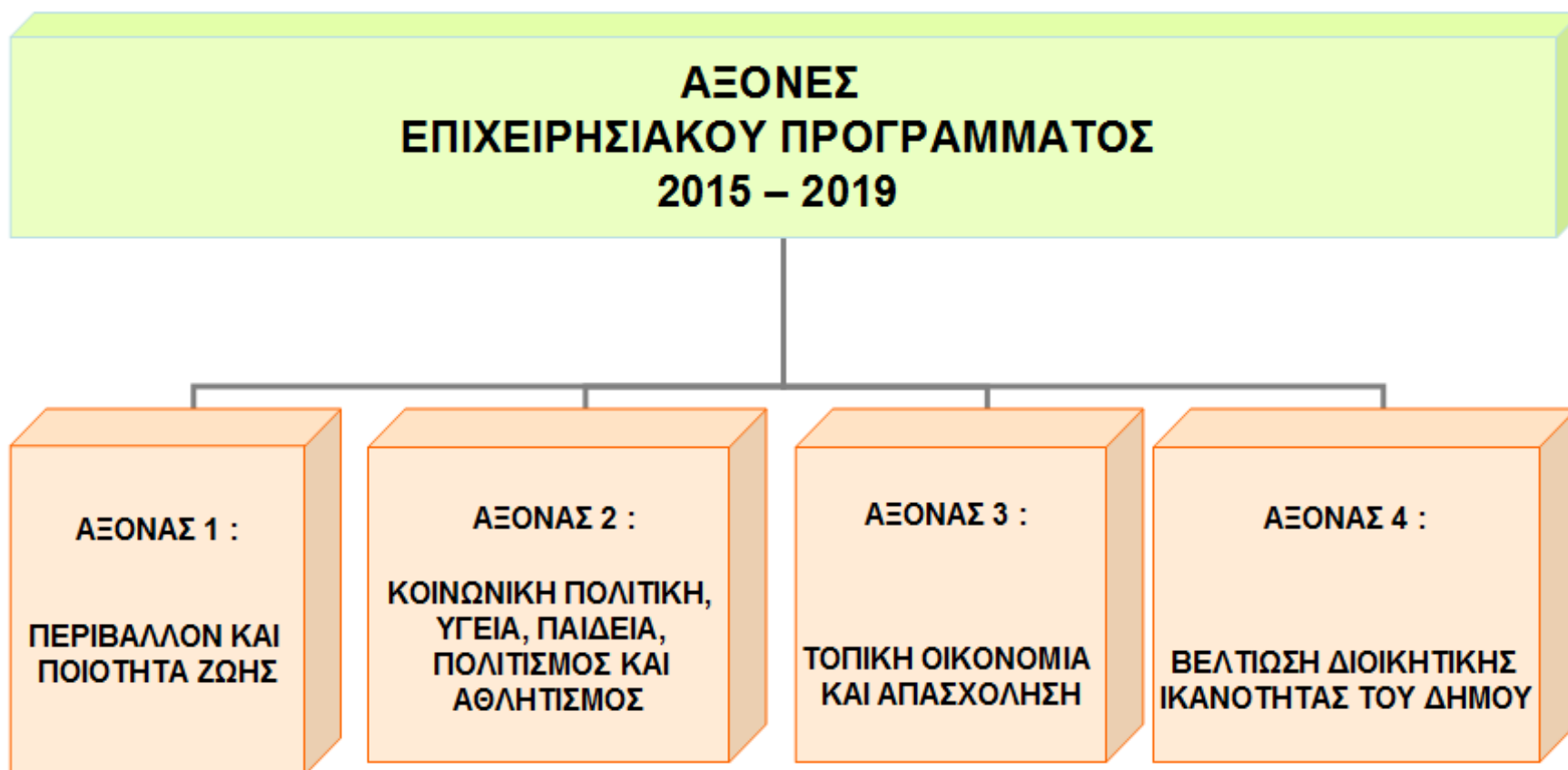



ΔΗΜΟΣ ΙΛΙΟΥ

ΑΝΑΛΥΣΗ ΑΞΟΝΑ 1 : «ΠΕΡΙΒΑΛΛΟΝ ΚΑΙ ΠΟΙΟΤΗΤΑ ΖΩΗΣ» ΣΕ ΜΕΤΡΑ ΚΑΙ ΣΤΟΧΟΥΣ





ΔΗΜΟΣ ΙΛΙΟΥ

ΑΝΑΛΥΣΗ ΑΞΟΝΑ 2 : «ΚΟΙΝΩΝΙΚΗ ΠΟΛΙΤΙΚΗ, ΥΓΕΙΑ, ΠΑΙΔΕΙΑ, ΠΟΛΙΤΙΣΜΟΣ, ΑΘΛΗΤΙΣΜΟΣ» ΣΕ ΜΕΤΡΑ ΚΑΙ ΣΤΟΧΟΥΣ

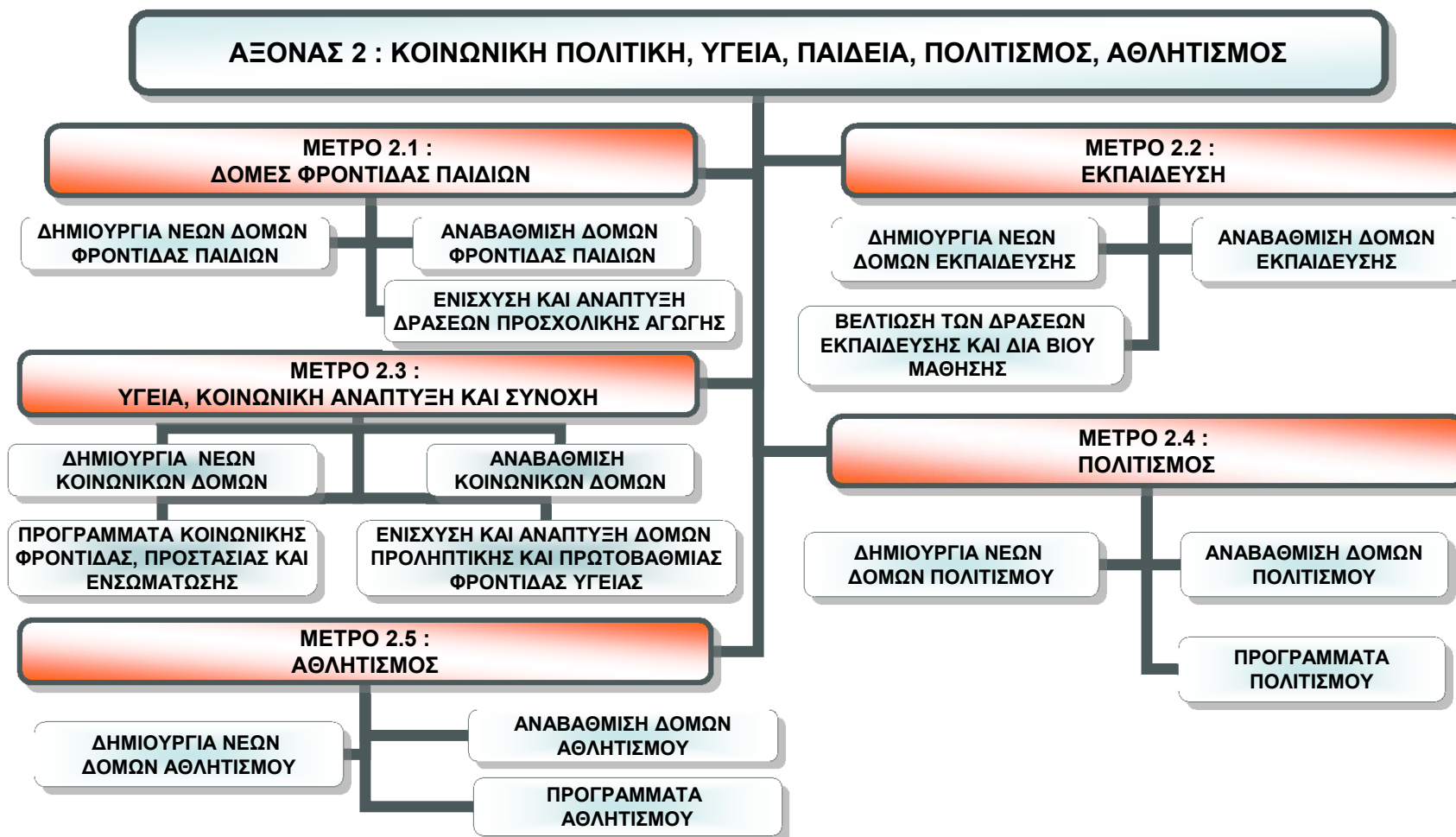



ΔΗΜΟΣ ΙΛΙΟΥ

ΑΝΑΛΥΣΗ ΑΞΟΝΑ 3 : «ΤΟΠΙΚΗ ΟΙΚΟΝΟΜΙΑ ΚΑΙ ΑΠΑΣΧΟΛΗΣΗ» ΣΕ ΜΕΤΡΑ ΚΑΙ ΣΤΟΧΟΥΣ





ΔΗΜΟΣ ΙΛΙΟΥ

ΑΝΑΛΥΣΗ ΑΞΟΝΑ 4 : «ΒΕΛΤΙΩΣΗ ΔΙΟΙΚΗΤΙΚΗΣ ΙΚΑΝΟΤΗΤΑΣ ΤΟΥ ΔΗΜΟΥ» ΣΕ ΜΕΤΡΑ ΚΑΙ ΣΤΟΧΟΥΣ

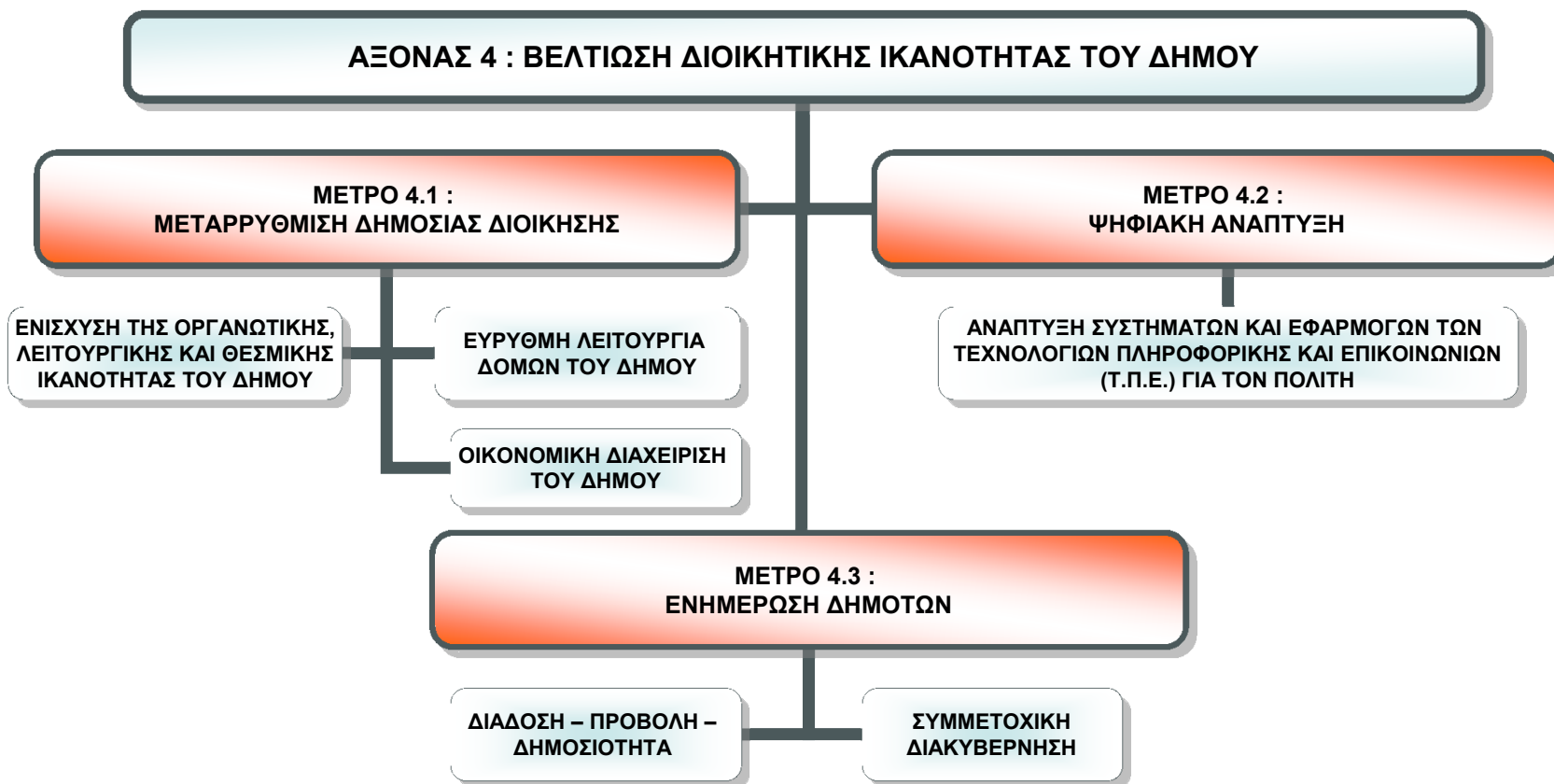



ΔΗΜΟΣ ΙΛΙΟΥ

ΑΝΑΛΥΣΗ ΑΞΟΝΑ 1 : «ΠΕΡΙΒΑΛΛΟΝ ΚΑΙ ΠΟΙΟΤΗΤΑ ΖΩΗΣ» ΣΕ ΜΕΤΡΑ

ΑΞΟΝΑΣ 1 : ΠΕΡΙΒΑΛΛΟΝ ΚΑΙ ΠΟΙΟΤΗΤΑ ΖΩΗΣ

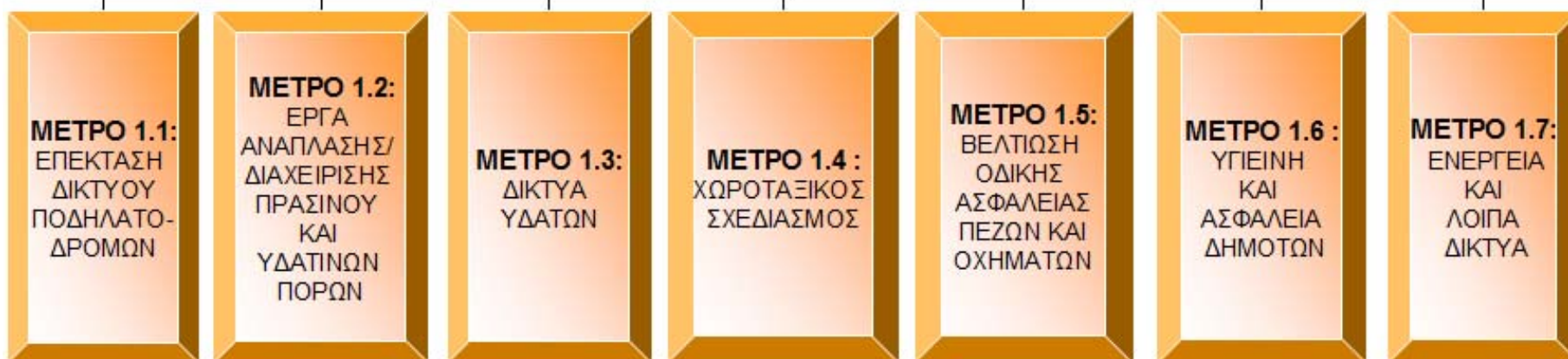



ΔΗΜΟΣ ΙΛΙΟΥ

ΑΝΑΛΥΣΗ ΑΞΟΝΑ 2 : «ΚΟΙΝΩΝΙΚΗ ΠΟΛΙΤΙΚΗ, ΥΓΕΙΑ, ΠΑΙΔΕΙΑ, ΠΟΛΙΤΙΣΜΟΣ, ΑΘΛΗΤΙΣΜΟΣ»

ΣΕ ΜΕΤΡΑ

**ΑΞΟΝΑΣ 2 :
ΚΟΙΝΩΝΙΚΗ ΠΟΛΙΤΙΚΗ, ΥΓΕΙΑ, ΠΑΙΔΕΙΑ, ΠΟΛΙΤΙΣΜΟΣ, ΑΘΛΗΤΙΣΜΟΣ**





ΔΗΜΟΣ ΙΛΙΟΥ

ΑΝΑΛΥΣΗ ΑΞΟΝΑ 3 : «ΤΟΠΙΚΗ ΟΙΚΟΝΟΜΙΑ ΚΑΙ ΑΠΑΣΧΟΛΗΣΗ» ΣΕ ΜΕΤΡΑ

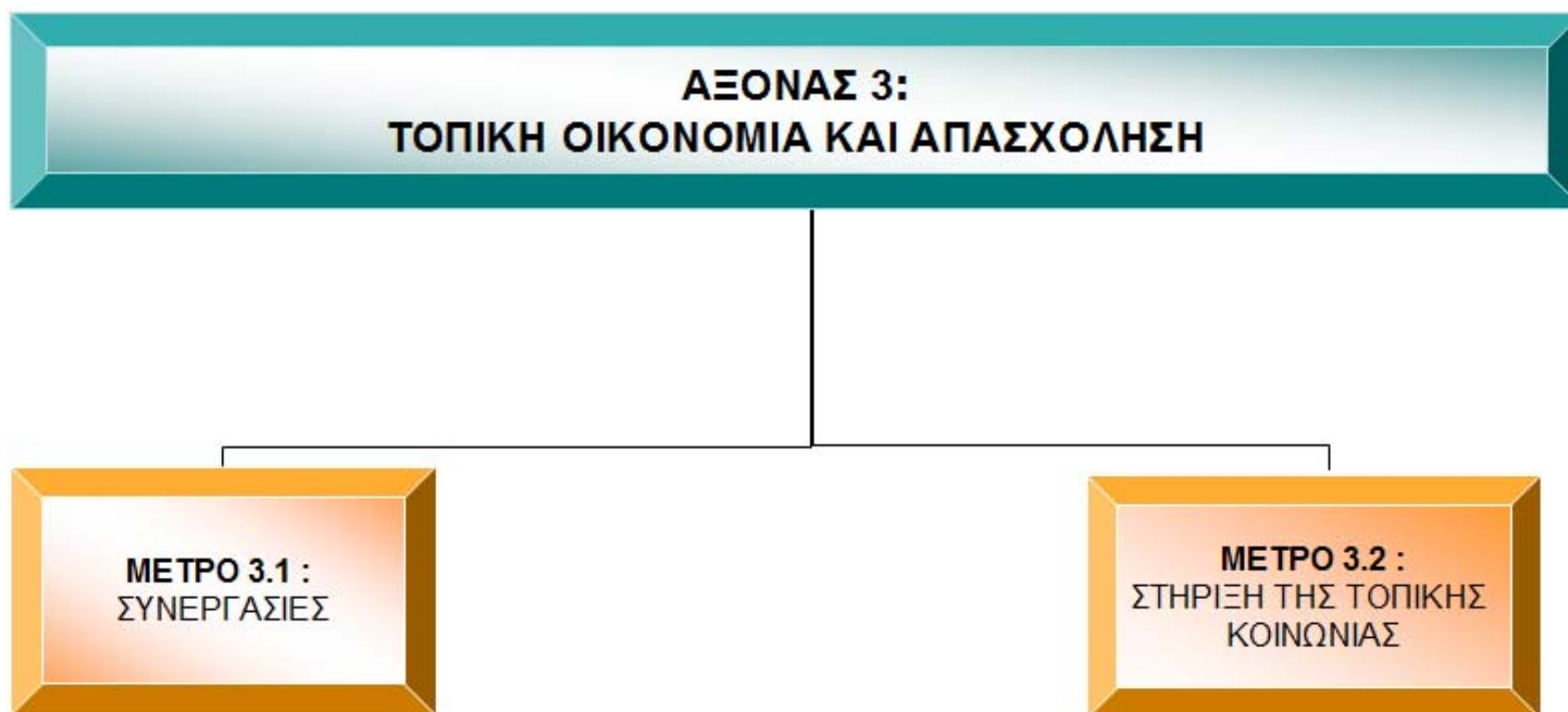



ΔΗΜΟΣ ΙΛΙΟΥ

ΑΝΑΛΥΣΗ ΑΞΟΝΑ 4 : «ΒΕΛΤΙΩΣΗ ΔΙΟΙΚΗΤΙΚΗΣ ΙΚΑΝΟΤΗΤΑΣ ΤΟΥ ΔΗΜΟΥ» ΣΕ ΜΕΤΡΑ

ΑΞΟΝΑΣ 4: ΒΕΛΤΙΩΣΗ ΔΙΟΙΚΗΤΙΚΗΣ ΙΚΑΝΟΤΗΤΑΣ ΤΟΥ ΔΗΜΟΥ

ΜΕΤΡΟ 4.1 :
ΜΕΤΑΡΡΥΘΜΙΣΗ
ΔΗΜΟΣΙΑΣ ΔΙΟΙΚΗΣΗΣ

ΜΕΤΡΟ 4.2 :
ΨΗΦΙΑΚΗ ΑΝΑΠΤΥΞΗ

ΜΕΤΡΟ 4.3 :
ΕΝΗΜΕΡΩΣΗ ΔΗΜΟΤΩΝ



ΔΗΜΟΣ ΙΛΙΟΥ

ΑΝΑΛΥΣΗ ΜΕΤΡΟΥ 1.1: «ΕΠΕΚΤΑΣΗ ΔΙΚΤΥΟΥ ΠΟΔΗΛΑΤΟΔΡΟΜΩΝ» ΣΕ ΣΤΟΧΟΥΣ





ΔΗΜΟΣ ΙΛΙΟΥ

ΑΝΑΛΥΣΗ ΜΕΤΡΟΥ 1.2 : «ΕΡΓΑ ΑΝΑΠΛΑΣΗΣ/ΔΙΑΧΕΙΡΙΣΗΣ ΠΡΑΣΙΝΟΥ ΚΑΙ ΥΔΑΤΙΝΩΝ ΠΟΡΩΝ» ΣΕ ΣΤΟΧΟΥΣ

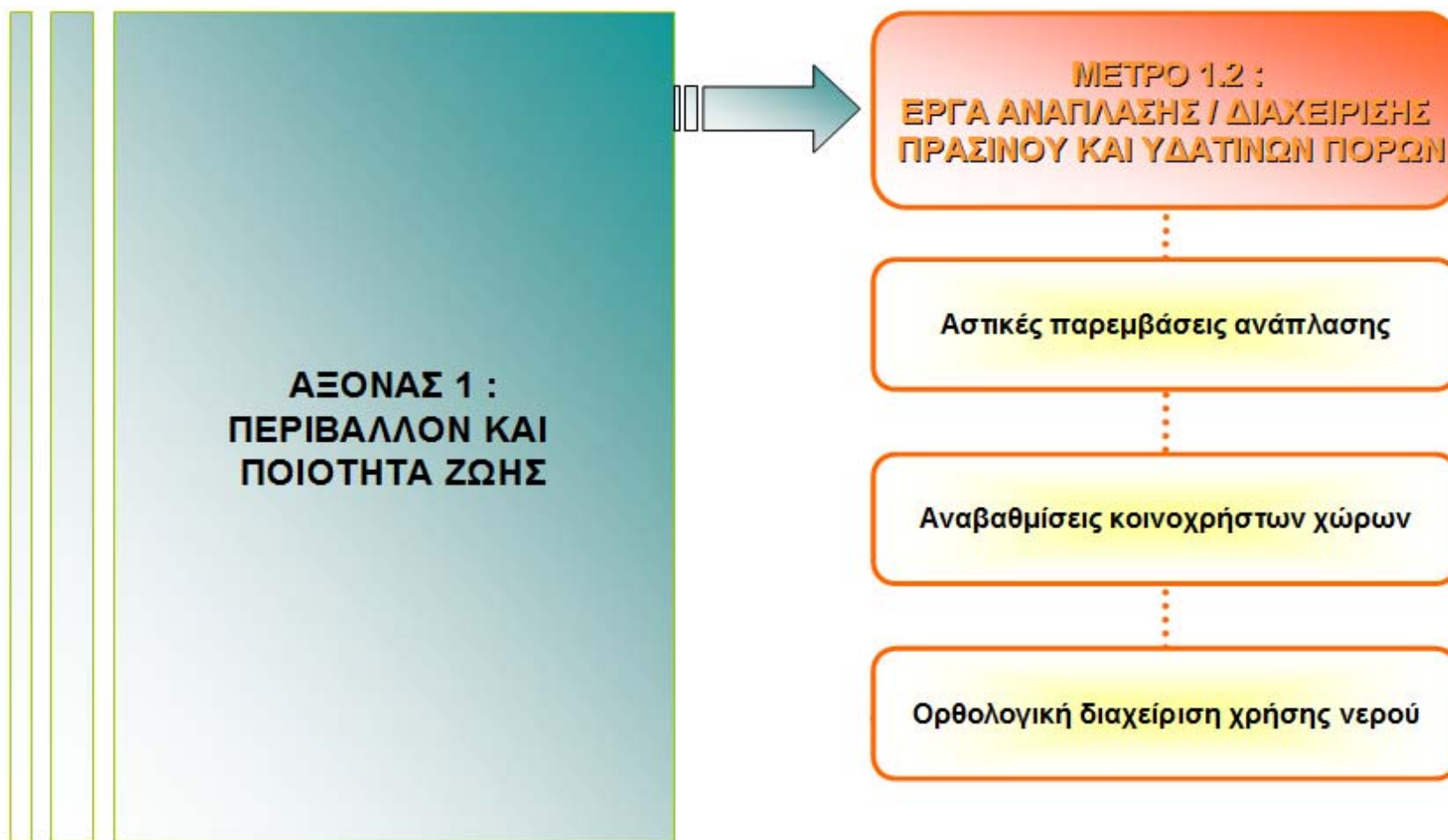



ΔΗΜΟΣ ΙΛΙΟΥ

ΑΝΑΛΥΣΗ ΜΕΤΡΟΥ 1.3 : «ΔΙΚΤΥΑ ΥΔΑΤΩΝ» ΣΕ ΣΤΟΧΟΥΣ





ΔΗΜΟΣ ΙΛΙΟΥ

ΑΝΑΛΥΣΗ ΜΕΤΡΟΥ 1.4 : «ΧΩΡΟΤΑΞΙΚΟΣ ΣΧΕΔΙΑΣΜΟΣ» ΣΕ ΣΤΟΧΟΥΣ





ΔΗΜΟΣ ΙΛΙΟΥ

ΑΝΑΛΥΣΗ ΜΕΤΡΟΥ 1.5 : «ΒΕΛΤΙΩΣΗ ΟΔΙΚΗΣ ΑΣΦΑΛΕΙΑΣ ΠΕΖΩΝ ΚΑΙ ΟΧΗΜΑΤΩΝ» ΣΕ ΣΤΟΧΟΥΣ

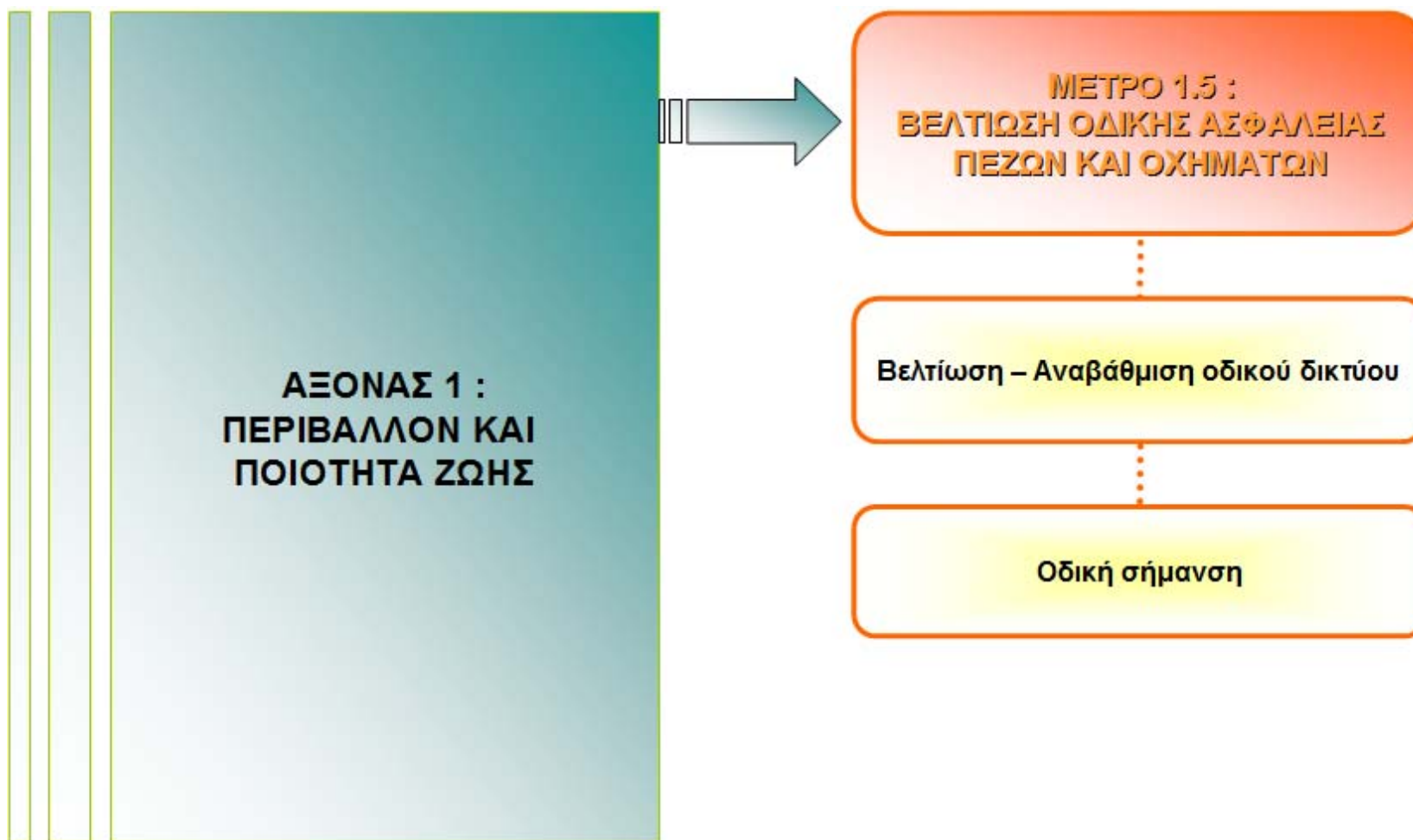



ΔΗΜΟΣ ΙΛΙΟΥ

ΑΝΑΛΥΣΗ ΜΕΤΡΟΥ 1.6 : «ΥΓΙΕΙΝΗ ΚΑΙ ΑΣΦΑΛΕΙΑ ΔΗΜΟΤΩΝ» ΣΕ ΣΤΟΧΟΥΣ





ΔΗΜΟΣ ΙΛΙΟΥ

ΑΝΑΛΥΣΗ ΜΕΤΡΟΥ 1.7 : «ΕΝΕΡΓΕΙΑ ΚΑΙ ΛΟΙΠΑ ΔΙΚΤΥΑ» ΣΕ ΣΤΟΧΟΥΣ





ΔΗΜΟΣ ΙΛΙΟΥ

ΑΝΑΛΥΣΗ ΜΕΤΡΟΥ 2.1 : «ΔΟΜΕΣ ΦΡΟΝΤΙΔΑΣ ΠΑΙΔΙΩΝ» ΣΕ ΣΤΟΧΟΥΣ





ΔΗΜΟΣ ΙΛΙΟΥ

ΑΝΑΛΥΣΗ ΜΕΤΡΟΥ 2.2 : «ΕΚΠΑΙΔΕΥΣΗ» ΣΕ ΣΤΟΧΟΥΣ





ΔΗΜΟΣ ΙΛΙΟΥ

ΑΝΑΛΥΣΗ ΜΕΤΡΟΥ 2.3 : «ΥΓΕΙΑ, ΚΟΙΝΩΝΙΚΗ ΑΝΑΠΤΥΞΗ ΚΑΙ ΣΥΝΟΧΗ» ΣΕ ΣΤΟΧΟΥΣ

ΑΞΟΝΑΣ 2 :
ΚΟΙΝΩΝΙΚΗ ΠΟΛΙΤΙΚΗ, ΥΓΕΙΑ,
ΠΑΙΔΕΙΑ, ΠΟΛΙΤΙΣΜΟΣ,
ΑΘΛΗΤΙΣΜΟΣ

ΜΕΤΡΟ 2.3 :
ΥΓΕΙΑ, ΚΟΙΝΩΝΙΚΗ ΑΝΑΠΤΥΞΗ
ΚΑΙ ΣΥΝΟΧΗ

Δημιουργία νέων
κοινωνικών δομών

Αναβάθμιση
κοινωνικών δομών

Προγράμματα κοινωνικής φροντίδας,
προστασίας και ενσωμάτωσης

Ενίσχυση και ανάπτυξη δομών
προληπτικής και πρωτοβάθμιας φροντίδας
υγείας



ΔΗΜΟΣ ΙΛΙΟΥ

ΑΝΑΛΥΣΗ ΜΕΤΡΟΥ 2.4 : «ΠΟΛΙΤΙΣΜΟΣ» ΣΕ ΣΤΟΧΟΥΣ





ΔΗΜΟΣ ΙΛΙΟΥ

ΑΝΑΛΥΣΗ ΜΕΤΡΟΥ 2.5 : «ΑΘΛΗΤΙΣΜΟΣ» ΣΕ ΣΤΟΧΟΥΣ

ΑΞΟΝΑΣ 2 :
ΚΟΙΝΩΝΙΚΗ ΠΟΛΙΤΙΚΗ, ΥΓΕΙΑ,
ΠΑΙΔΕΙΑ, ΠΟΛΙΤΙΣΜΟΣ,
ΑΘΛΗΤΙΣΜΟΣ

ΜΕΤΡΟ 2.5 :
ΑΘΛΗΤΙΣΜΟΣ

Δημιουργία νέων δομών
αθλητισμού

Αναβάθμιση δομών
αθλητισμού

Προγράμματα αθλητισμού



ΔΗΜΟΣ ΙΛΙΟΥ

ΑΝΑΛΥΣΗ ΜΕΤΡΟΥ 3.1: «ΣΥΝΕΡΓΑΣΙΕΣ» ΣΕ ΣΤΟΧΟΥΣ





ΔΗΜΟΣ ΙΛΙΟΥ

ΑΝΑΛΥΣΗ ΜΕΤΡΟΥ 3.2: «ΣΤΗΡΙΞΗ ΤΗΣ ΤΟΠΙΚΗΣ ΚΟΙΝΩΝΙΑΣ» ΣΕ ΣΤΟΧΟΥΣ





ΔΗΜΟΣ ΙΛΙΟΥ

ΑΝΑΛΥΣΗ ΜΕΤΡΟΥ 4.1 : «ΜΕΤΑΡΡΥΘΜΙΣΗ ΔΗΜΟΣΙΑΣ ΔΙΟΙΚΗΣΗΣ» ΣΕ ΣΤΟΧΟΥΣ

**ΑΞΟΝΑΣ 4 :
ΒΕΛΤΙΩΣΗ ΔΙΟΙΚΗΤΙΚΗΣ
ΙΚΑΝΟΤΗΤΑΣ ΤΟΥ ΔΗΜΟΥ**

**ΜΕΤΡΟ 4.1 :
ΜΕΤΑΡΡΥΘΜΙΣΗ
ΔΗΜΟΣΙΑΣ ΔΙΟΙΚΗΣΗΣ**

Ενίσχυση της οργανωτικής, λειτουργικής
και θεσμικής ικανότητας του Δήμου

Εύρυθμη λειτουργία δομών του Δήμου

Οικονομική διαχείριση του Δήμου



ΔΗΜΟΣ ΙΛΙΟΥ

ΑΝΑΛΥΣΗ ΜΕΤΡΟΥ 4.2 : «ΨΗΦΙΑΚΗ ΑΝΑΠΤΥΞΗ» ΣΕ ΣΤΟΧΟΥΣ

**ΑΞΟΝΑΣ 4 :
ΒΕΛΤΙΩΣΗ ΔΙΟΙΚΗΤΙΚΗΣ
ΙΚΑΝΟΤΗΤΑΣ ΤΟΥ ΔΗΜΟΥ**

**ΜΕΤΡΟ 4.2 :
ΨΗΦΙΑΚΗ ΑΝΑΠΤΥΞΗ**

Ανάπτυξη συστημάτων και εφαρμογών
των Τεχνολογιών Πληροφορικής και
Επικοινωνιών (Τ.Π.Ε.) για τον πολίτη



ΔΗΜΟΣ ΙΛΙΟΥ

ΑΝΑΛΥΣΗ ΜΕΤΡΟΥ 4.3: «ΕΝΗΜΕΡΩΣΗ ΔΗΜΟΤΩΝ» ΣΕ ΣΤΟΧΟΥΣ

**ΑΞΟΝΑΣ 4 :
ΒΕΛΤΙΩΣΗ ΔΙΟΙΚΗΤΙΚΗΣ
ΙΚΑΝΟΤΗΤΑΣ ΤΟΥ ΔΗΜΟΥ**

**ΜΕΤΡΟ 4.3 :
ΕΝΗΜΕΡΩΣΗ ΔΗΜΟΤΩΝ**

Διάδοση - Προβολή - Δημοσιότητα

Συμμετοχική διακυβέρνηση



ΔΗΜΟΣ ΙΛΙΟΥ

ΔΗΜΟΣΙΑ ΔΙΑΒΟΥΛΕΥΣΗ

Η περαιτέρω εξειδίκευση των Δράσεων και η ολοκλήρωση του Επιχειρησιακού Προγράμματος του Δήμου, θα οριστικοποιηθεί με την **Δημόσια Διαβούλευση** που θα ακολουθήσει, με καταχώρησή του στην ιστοσελίδα του Δήμου μας, καθώς και σε κάθε άλλο πρόσφορο μέσο και αφού ληφθούν υπόψη οι προτάσεις των πολιτών, ενώσεων πολιτών ή άλλων τοπικών, κοινωνικών και οικονομικών φορέων.



ΔΗΜΟΣ ΙΛΙΟΥ

Μετά την ολοκλήρωση των διαδικασιών διαβούλευσης θα ακολουθήσουν:

- Η κατάρτιση σχεδίων δράσης.
- Ο πενταετής προγραμματισμός των δράσεων.
- Ο οικονομικός προγραμματισμός.
- Η ολοκλήρωση του προγράμματος με τη σύνταξη και δημοσιοποίηση του Επιχειρησιακού Προγράμματος του Δήμου Ιλίου 2015-2019.



ΔΗΜΟΣ ΙΛΙΟΥ

Το Επιχειρησιακό Πρόγραμμα του Δήμου μας, αφορά όλους.

Σας καλούμε λοιπόν να υποβάλλετε τις προτάσεις σας ηλεκτρονικά μέσω της ιστοσελίδας του Δήμου www.ilion.gr, καταγράφοντας τη γνώμη σας, τις επιθυμίες σας, τις ανάγκες της γειτονιάς σας, του σχολείου σας, του χώρου που ζείτε και εργάζεστε.

Έτσι, θα σχεδιάσουμε μαζί το μέλλον της πόλης μας, για μια πόλη όμορφη, δημιουργική, με στόχους και όραμα για κάθε ένα από εμάς...

ΕΥΧΑΡΙΣΤΟΥΜΕ ΠΟΛΥ